

შავა მიქელაძის
არქიტექტურული ჯაბინეტი

პრექტი: "ჭურის სახლის" რეკონსტრუქციის პროექტი	მისამართი: ქ.თბილისი, გორგასლის ქუჩა №7	ნახაზი: გენგეგმა	
საავტორო ჯგუფი: შალვა მიქელაძე, შოთა ჯოჯუა	ფორმატი: **A3**	მასშტაბი: 1:500	1/29/2020

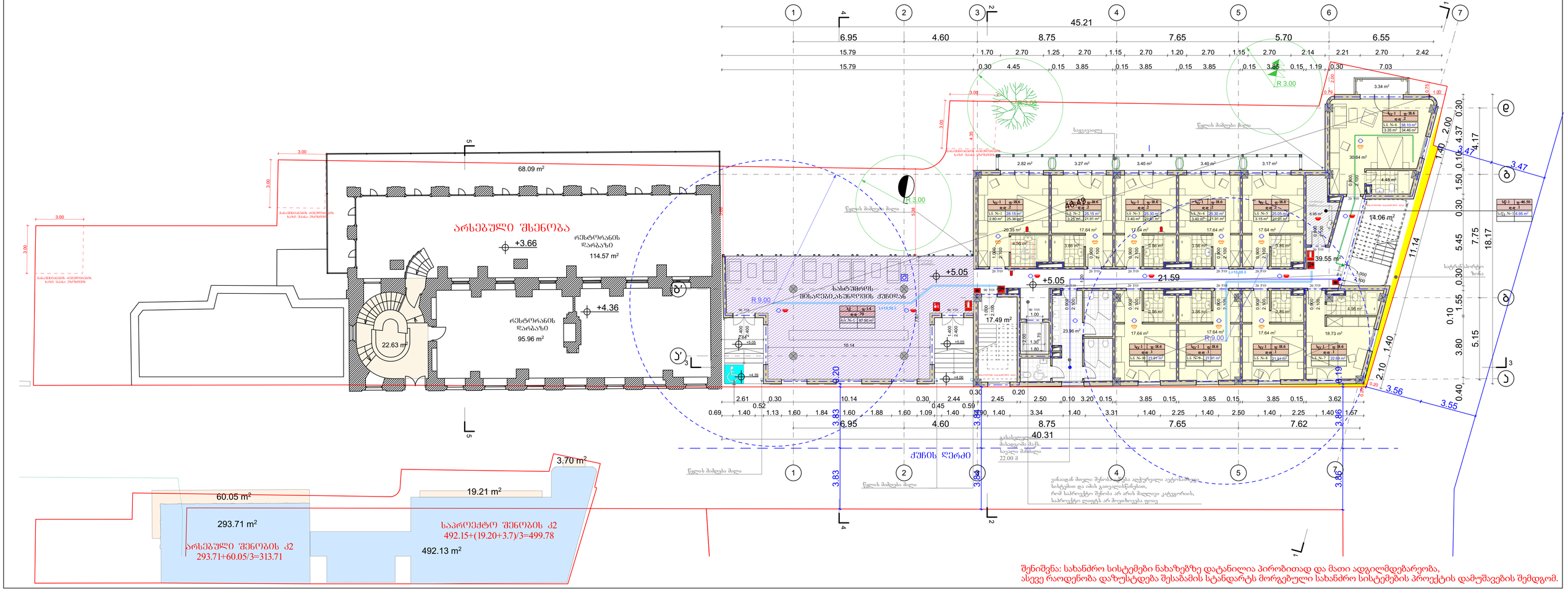

შენიშვნა: სახანძრო სისტემები ნახაზებზე დატანილია პირობითად და მათი ადგილმდებარეობა, ასევე რაოდენობა დაზუსტდება შესაბამის სტანდარტს მორგებული სახანძრო სისტემების პროექტის დამუშავების შემდგომ.

შავა მიქელაძის არქიტექტურული კაბინეტი

პროექტი: "ჯვრის სახლის" რეკონსტრუქციის პროექტი	მისამართი: ქ.თბილისი, გორგასლის ქუჩა №7	ნახაზი: გეგმა +5.05 ნიშნულზე	
სავაჭრო ჯგუფი: შალვა მიქელაძე, გოთა ჯოჯუა		ფორმატი:	მასშტაბი: 1:100, 1:250	1/29/2020

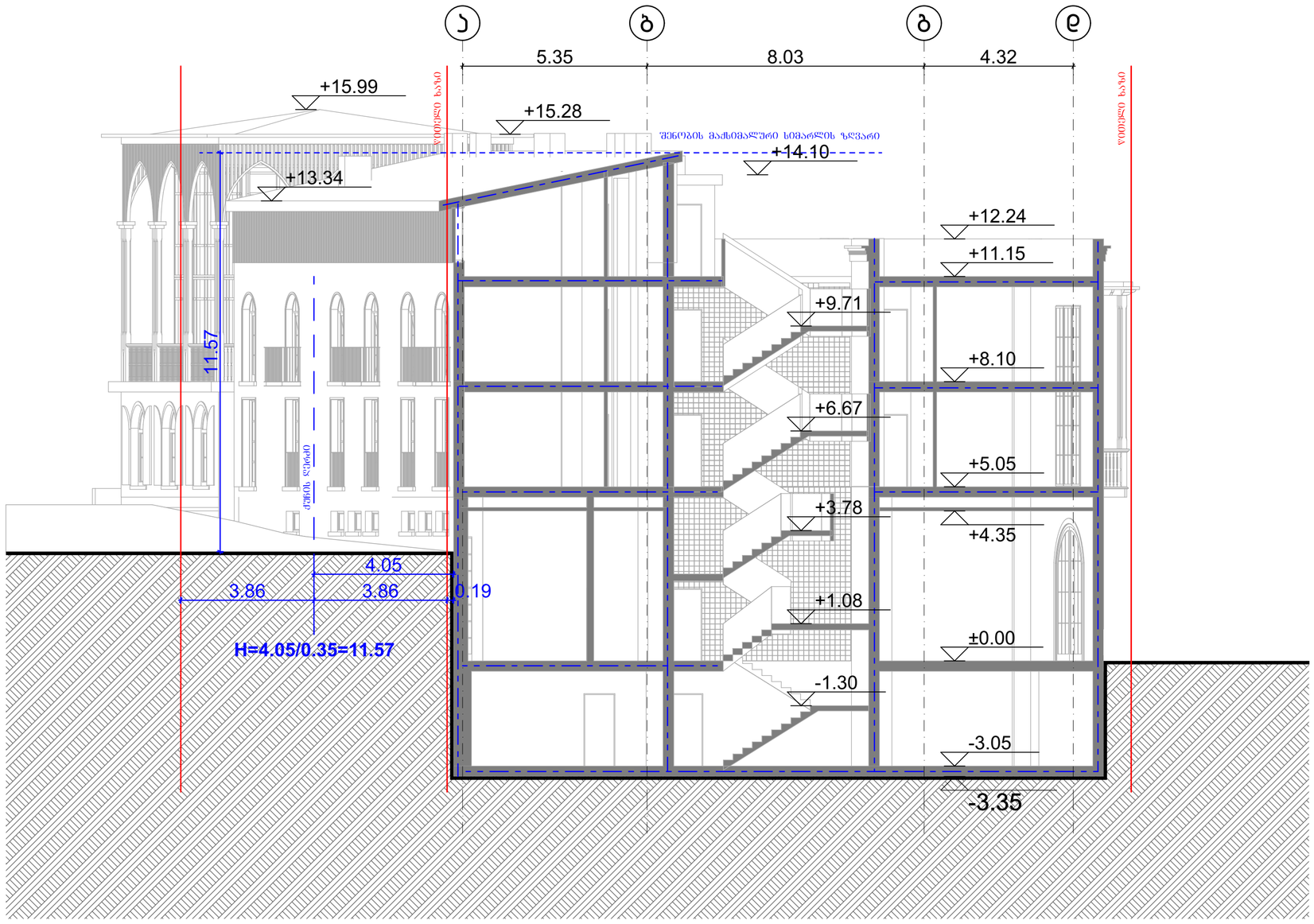

შავა მიქელაძის
არქიტექტურული კაბინეტი

პრექტი: "პურის სახლის" რეკონსტრუქციის პროექტი	მისამართი: ქ.თბილისი, გორგასლის ქუჩა №7	ნახაზი: ჭრილი 1-1	
საავტორო ჯგუფი: შალვა მიქელაძე, შოთა ჯოჯუა		ფორმატი: **A2**	მასშტაბი: 1:100	1/29/2020

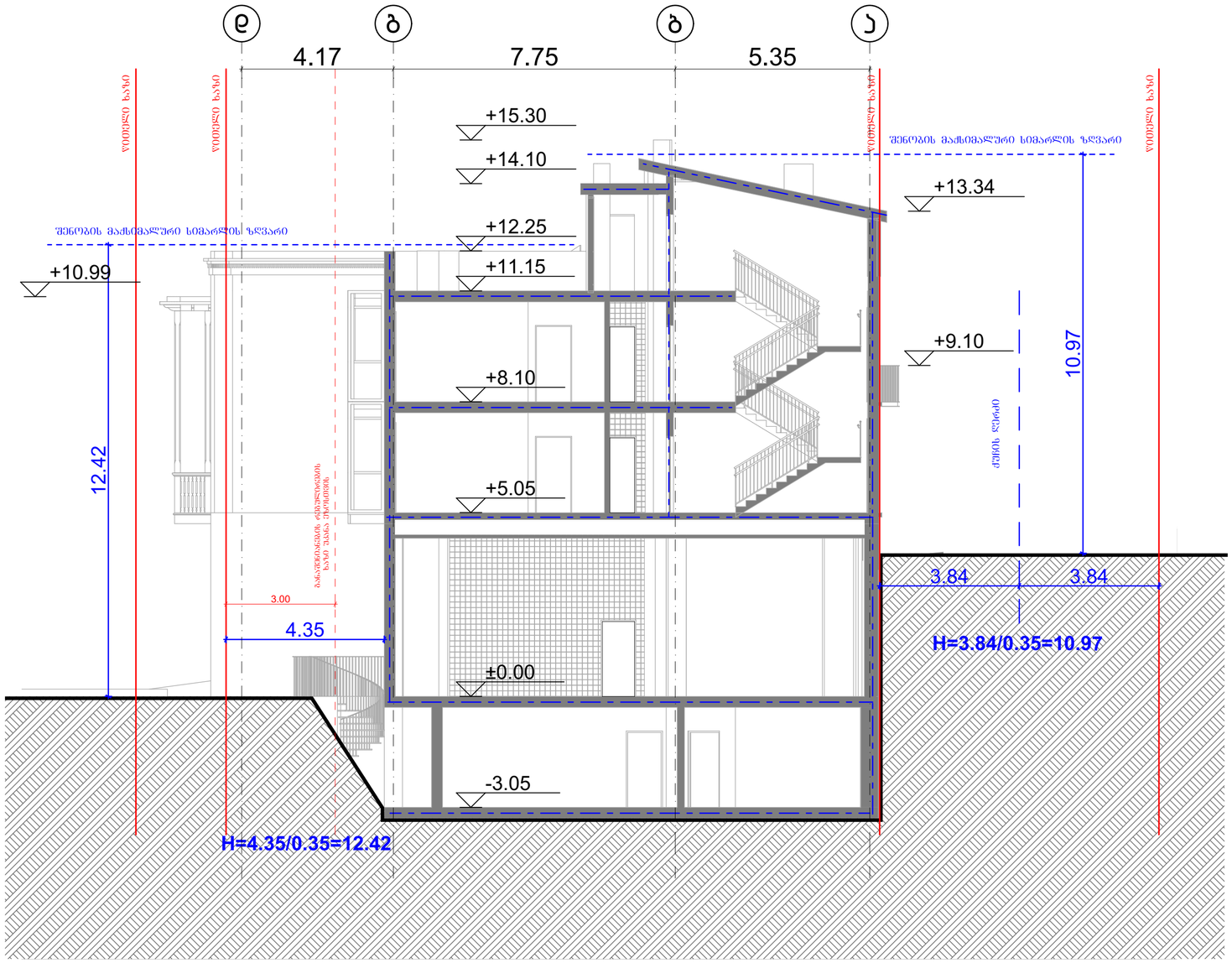

შავა მიქელაძის
არქიტექტურული კაბინეტი

პრექტი: "ჯვრის სახლის" რეკონსტრუქციის პროექტი

მისამართი: ქ.თბილისი, გორგასლის ქუჩა №7

ნახაზი: ჭრილი 2-2

საავტორო ჯგუფი: შალვა მიქელაძე, შოთა ჯოჯუა

ფორმატი: **A2**

მასშტაბი: 1:100

1/29/2020

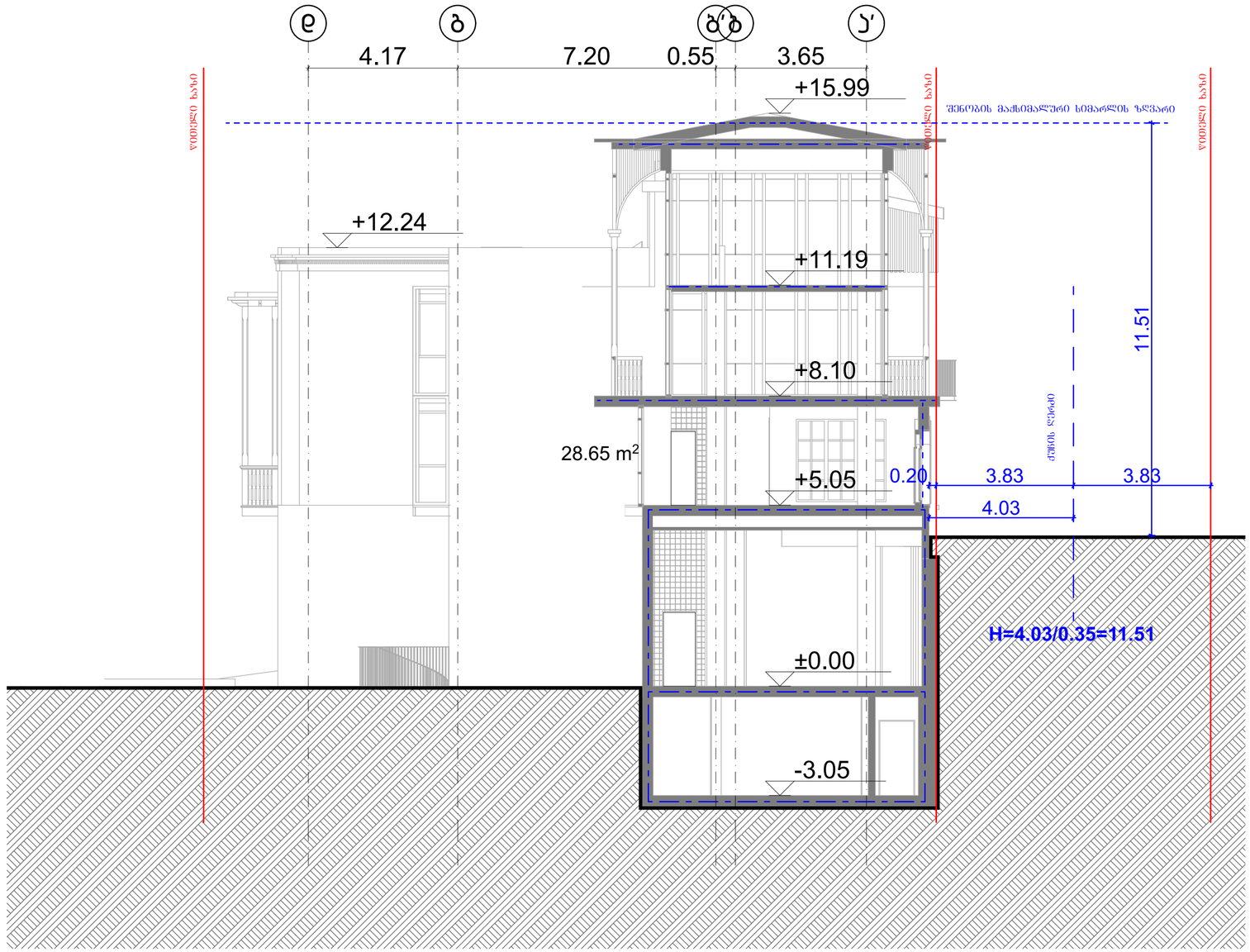

პროექტი: "ჯვრის სახლის" რეკონსტრუქციის პროექტი	მისამართი: ქ.თბილისი, გორგასლის ქუჩა №7	ნახაზი: ჭრილი 4-4	
საავტორო ჯგუფი: შალვა მიქელაძე, შოთა ჯოჯუა		ფორმატი: **A2**	მასშტაბი: 1:100	1/29/2020

შალვა მიქელაძის
არქიტექტურული კაბინეტი

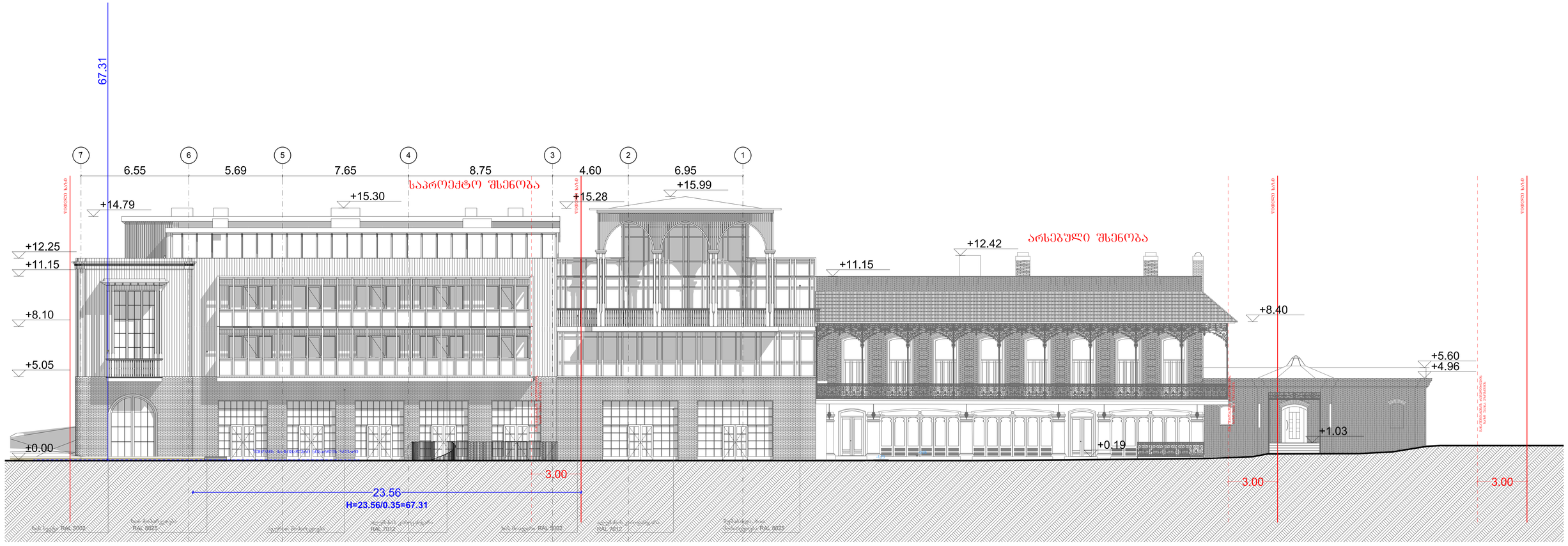

შავა მიქელაძის
არქიტექტურული კაბინეტი

პროექტი: "ჯერის სახლის" რეკონსტრუქციის პროექტი	მისამართი: ქ.თბილისი, გორგასლის ქუჩა №7	ნახაზი: ფასადი 7-1	
სავაჭრო ჯგუფი: შალვა მიქელაძე, გოთა ჯოჯუა		ფორმატი:	მასშტაბი: 1:100	1/29/2020