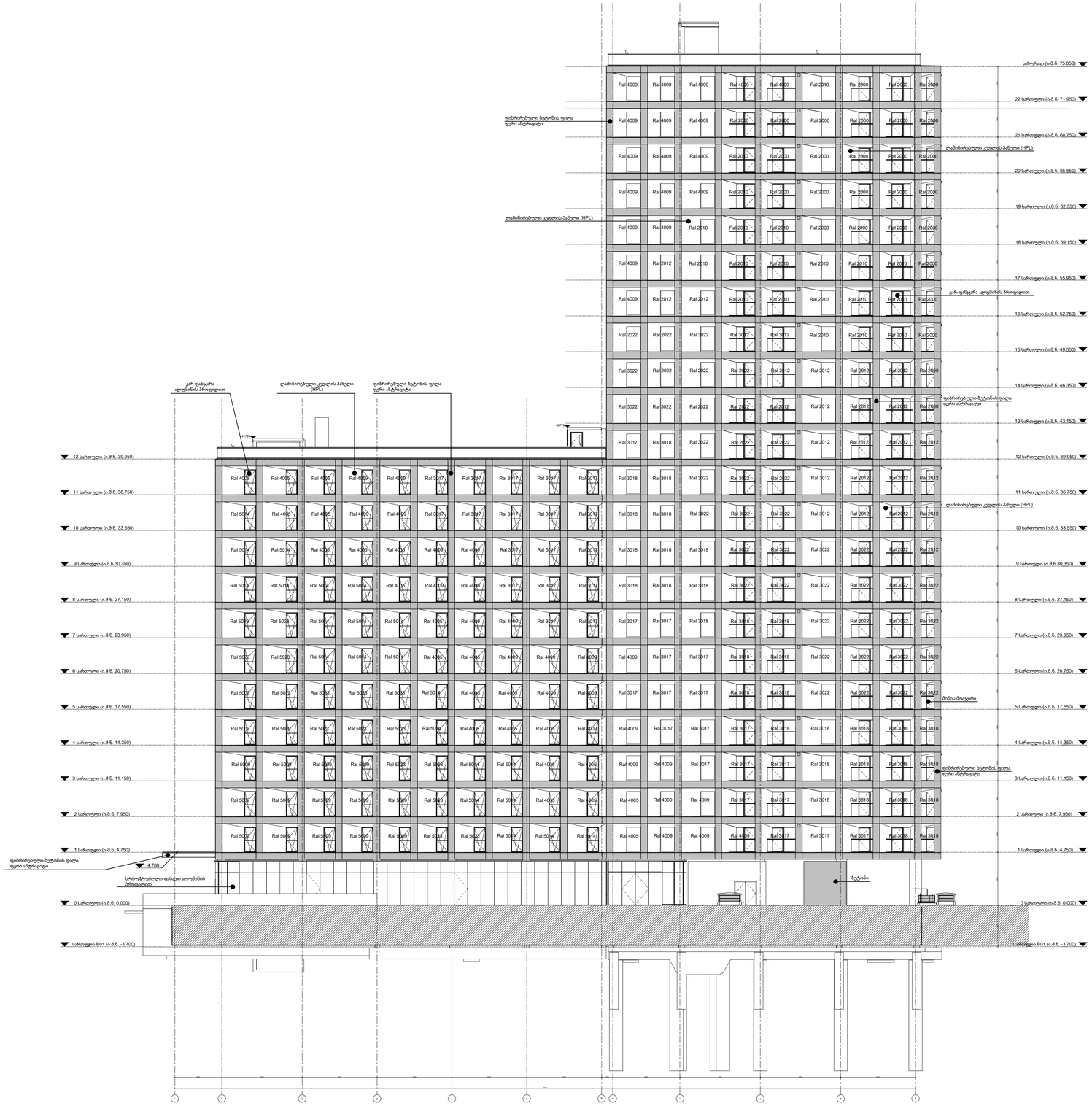

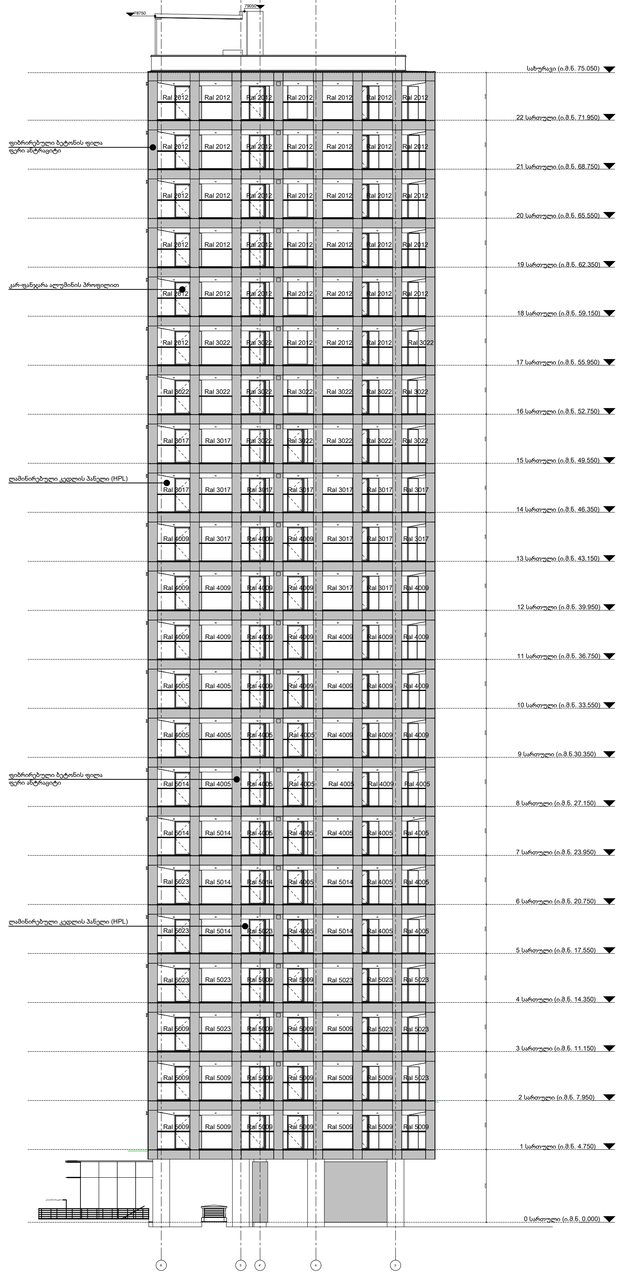

შპს „მულტივერსი არქიტექტურა“

ქ. თბილისი, ვაჟა-ფშაველას გამზირი 27ბ, 0186

ტელ.: +995 32 2 180 188

www.mua.ge

შპს „ლმც ინჟინერინგ“

ქ. თბილისი, ი. ჭავჭავაძის გამზირი 27ბ, 0179

ტელ.: +995 577 47 10 50

lmc.ge

შპს „პროგრეს“

ქ. თბილისი, ი. ჭავჭავაძის გამზირი 27ბ, 0179

ტელ.: +995 599 551 285

progress.tbilisi@gmail.com

შპს „კომფორტ ინჟინერინგ“

ქ. თბილისი, ი. ჭავჭავაძის გამზირი 27ბ, 0179

ტელ.: +995 577 50 21 10

komfina.com

შპს „ინჟინერინგ ჯგუფი“

ქ. თბილისი, ი. ჭავჭავაძის გამზირი 27ბ, 0179

ტელ.: +995 577 47 10 50

lmc.ge

შპს „ინჟინერინგ ჯგუფი“

ქ. თბილისი, ი. ჭავჭავაძის გამზირი 27ბ, 0179

ტელ.: +995 577 47 10 50

lmc.ge

შპს „პროგრეს“

ქ. თბილისი, ი. ჭავჭავაძის გამზირი 27ბ, 0179

ტელ.: +995 599 551 285

progress.tbilisi@gmail.com

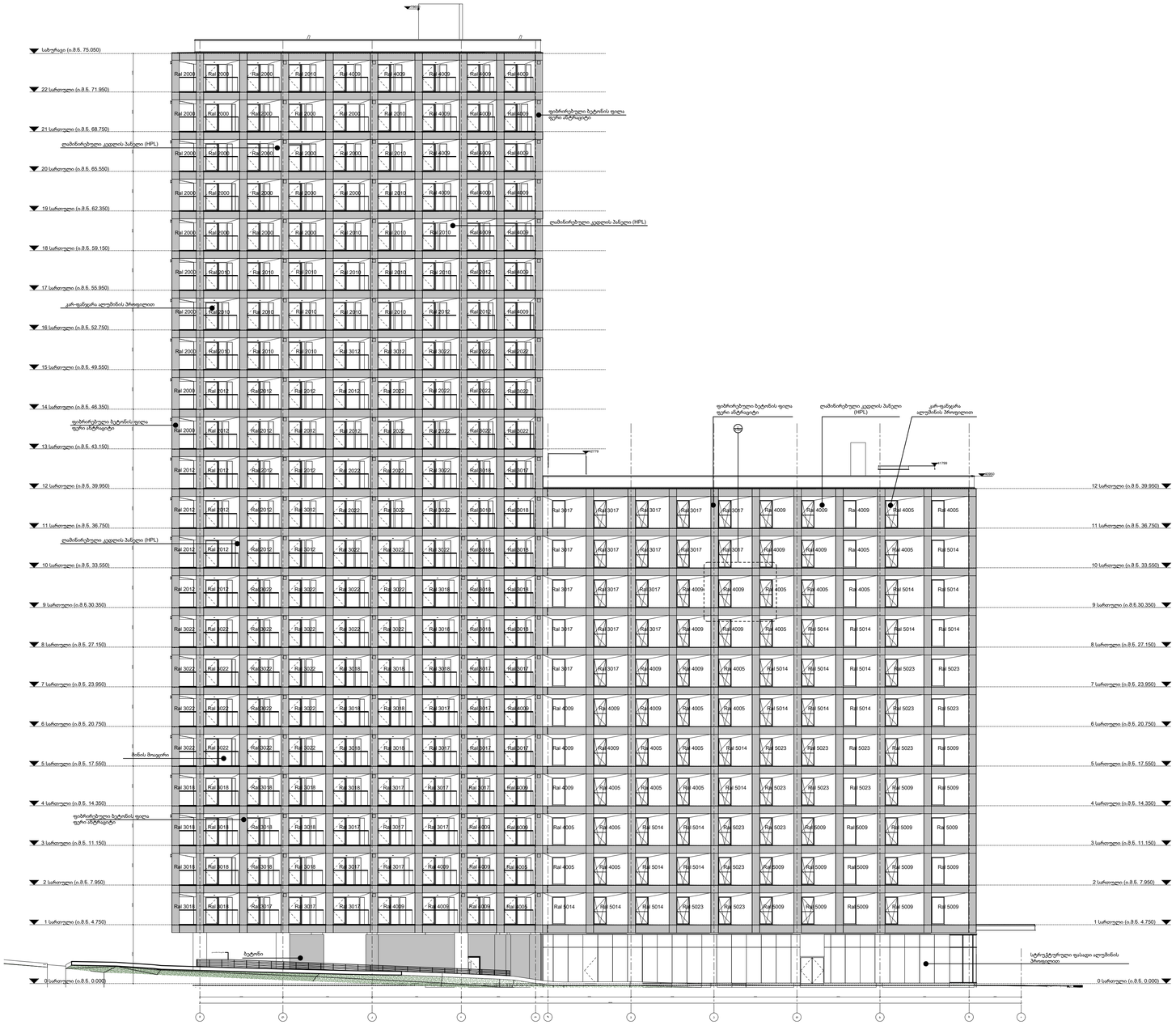

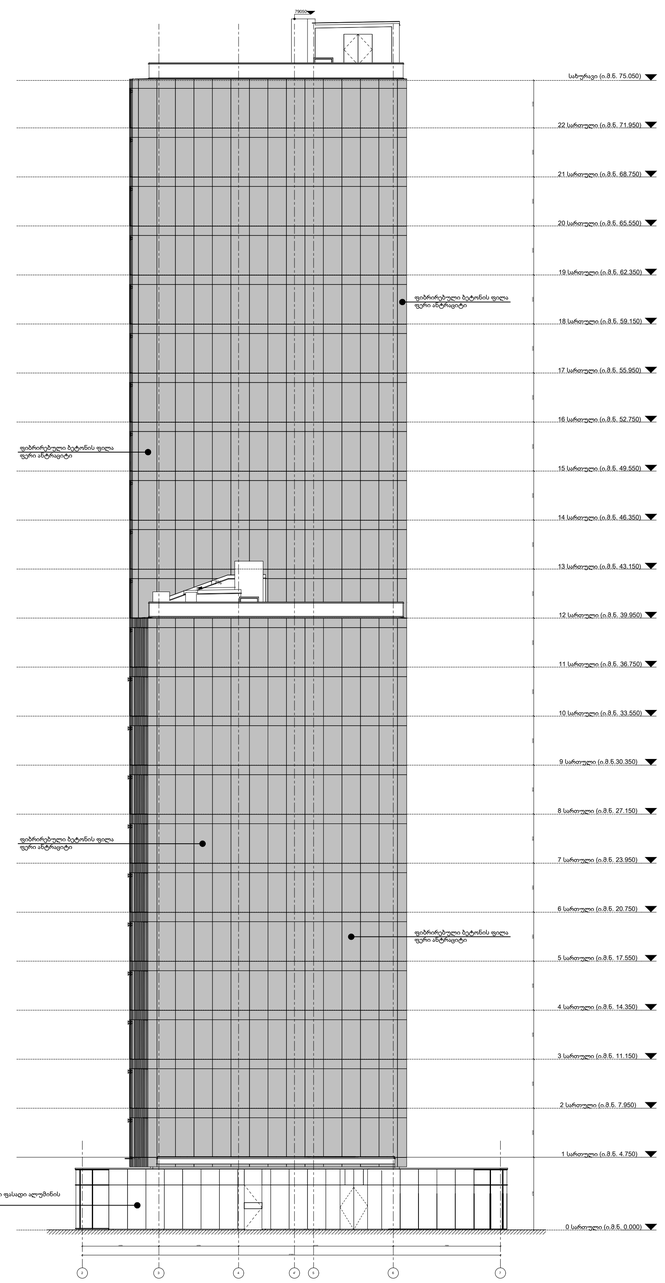

პროექტის ტიპი

ფურცლის ტიპი

01

ორიგინალ ზომებში

ფასადის ფრაგმენტი

კორპუსი ფრაგმენტი

კორპუსი სრული

ფანჯრის ფრაგმენტი

ფანჯრის ნაწილი

ფანჯრის ტიპების რაოდენობა

ფანჯრის ზედა კიდეები

ფანჯრის ქვედა კიდეები

ფასადის ფრაგმენტი

პროექტის ავტორი

MUA
MULTIVERSE ARCHITECTURE

შპს „მულტივერსი არქიტექტურა"
ქ. თბილისი, ვაჟა-ფშაველას გამზირი 27ა
ტელ.: + 995 32 2 180 188
www.mua.ge

პროექტის მთავარი არქიტექტორი

ირაკლი ხიმშიაშვილი
+995 577 50 31 10
kumitva.com

პროექტის ინჟინერი (კონსტრუქციული ნაწილი)

LMC Ltd
ქ. თბილისი, ვ. კოტეტიშვილის ქ. 17
ტელ.: +995 577 47 10 50
lmc.ge

პროექტის ინჟინერი (სანტექნიკა, ვენტილაცია)

Progress Ltd
ქ. თბილისი, ი. ჭავჭავაძის გამზ. 53, ოფისი 405
+995 599 551 285

ეს ნახაზი ავტორის საკუთრებაა და მისი ნებართვის გარეშე გამოყენება, კოპირება ან გავრცელება დაუშვებელია. ნახაზის გამოყენება ნებისმიერი ფორმით შესაძლებელია მხოლოდ ავტორის წერილობითი ნებართვის შემთხვევაში. ნებისმიერი სახის ცვლილება ნახაზში ან მისი ნაწილის გამოყენება ავტორის ნებართვის გარეშე ავტორის უფლებების დარღვევად ითვლება და ისჯება კანონით.

ფასადის ფრაგმენტი

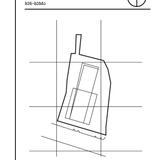

საკონსტრუქციო ღიობები

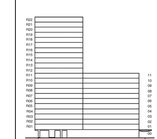

პროექტი

კომპლექსის სასტუმრო და სასტუმროები ტიპიური

ტიპიური

ბლ. 1ბ(მასიური კორპუსი ალუმინის)

ფასადის ფრაგმენტი

სართული

ფასადი

სტადია

ფინალური ფერადოვანი

პროექტის NO	მასშტაბი	ფორმატი
GE13778	1:100	A1
ნახაზის NO	ცვლილება	თარიღი
A-126		19.12.26