SITUATION PLAN
SC. 1:1000

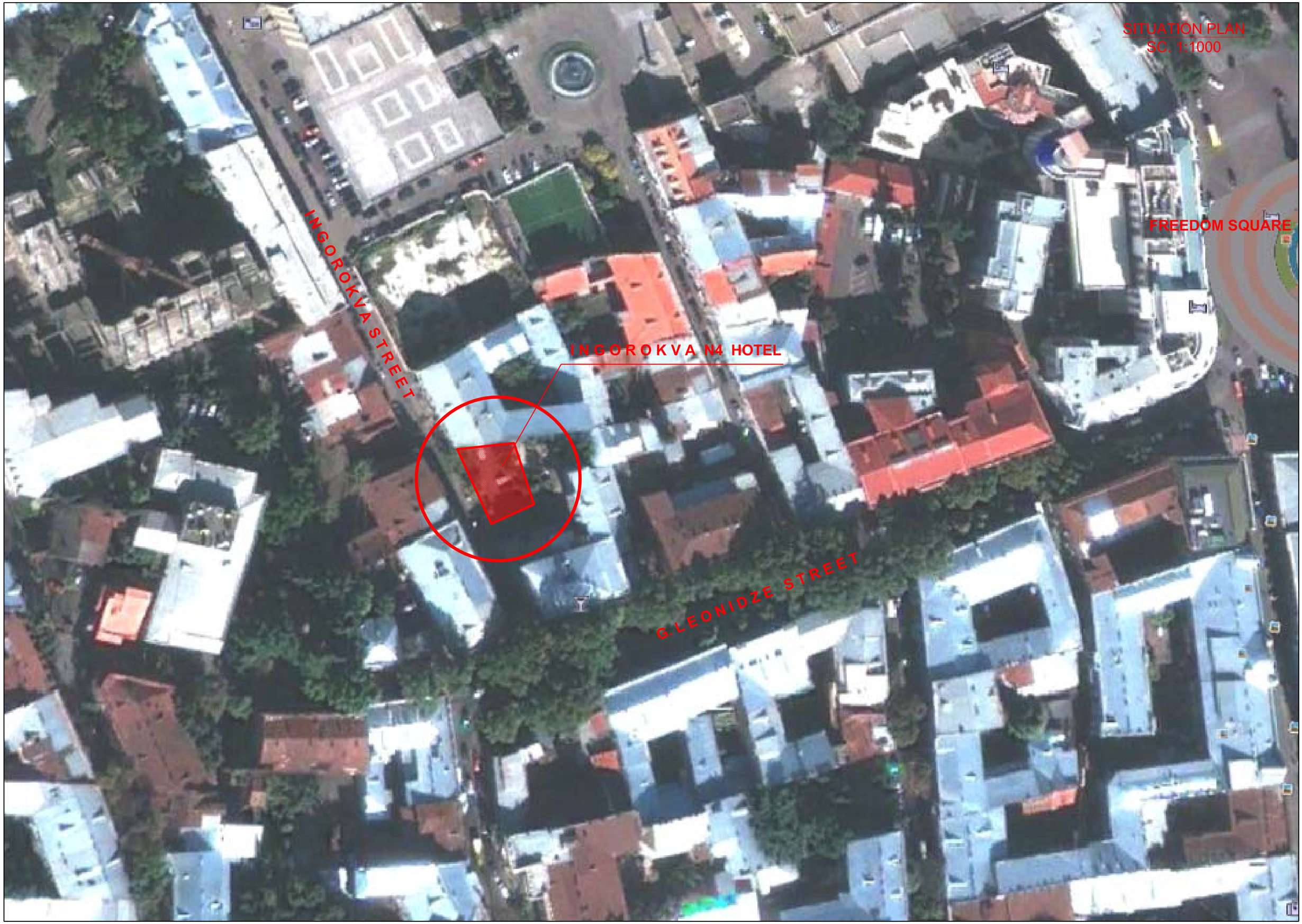

GENPLAN
SC. 1:150

მიწის ნაკვეთის ფართი	—	365.0 M2
მოშენების ფართი	—	329.0 M2 (K1=0.9)
საერთო ფართი	—	1520.0 M2 (K2=4.2)

7571
7600
15200
7600
9589
7344
4900
4700
4700
4700
4700
23700
C
B
A
1
2
3
4
5
6
430.81
430.60
430.56
429.90
429.80
429.60
431.34
430.09
429.49
431.45
431.84
430.18
430.00
429.50
431.52
430.22
431.00
430.90
d=150
d=100
INGOROKVA STREET N4

საინვენტარიზაციო გეგმა

მასშტაბი 1:500

მომზადების თარიღი
22/10/2009

მიწის ნაკვეთი

მისამართი/ადგილმდებარეობა: ლეონიძე ინგოროყვას ქ. 9/1

მიწის ნაკვეთის საერთო ფართი: 1688 კვ.მ

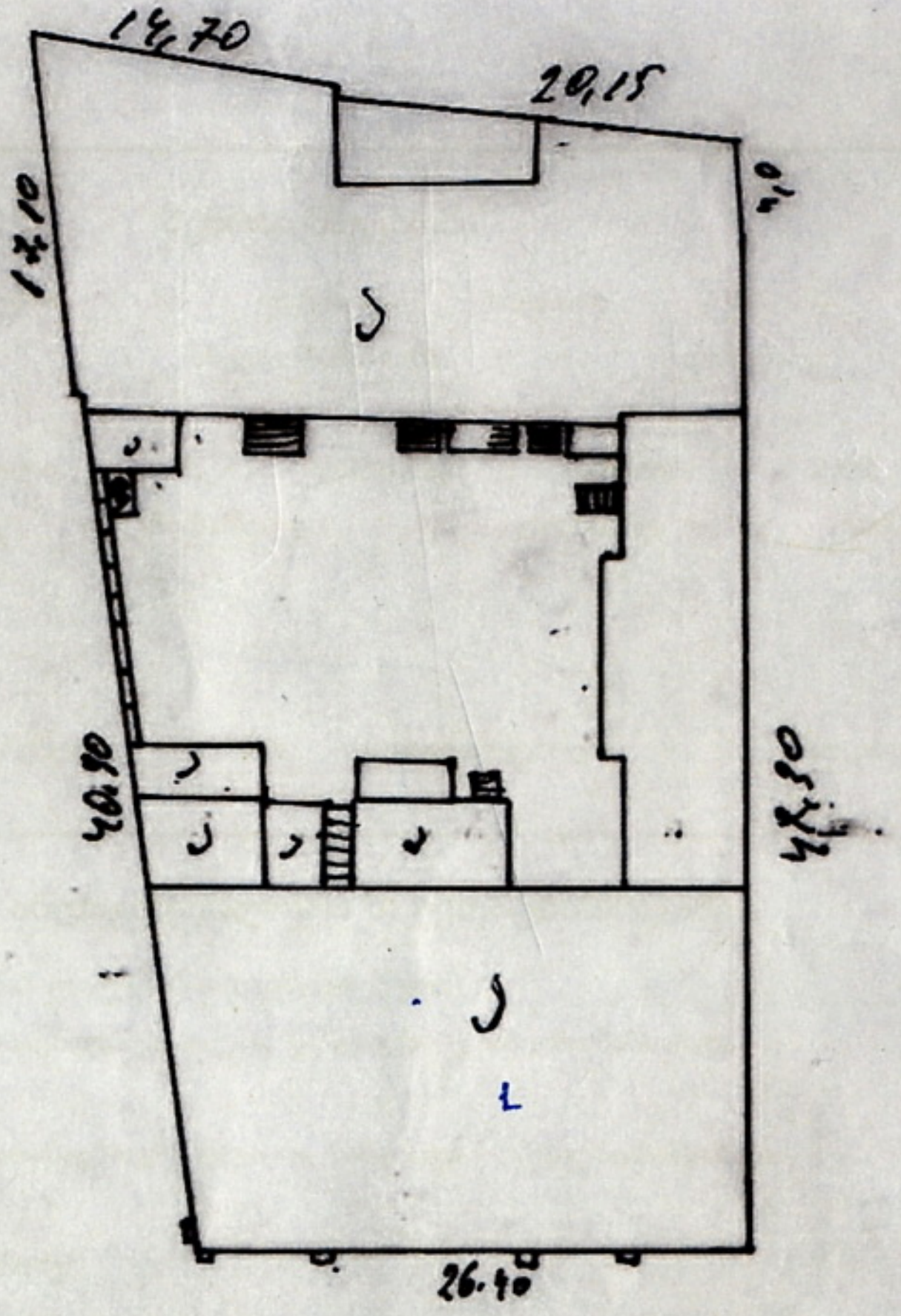

- დაუდგენელი საზღვარი
- ლიტ შენობა-ნაგებობა
- უფლების დამადასტურებელი დოკუმენტით
- უფლების დამადასტურებელი დოკუმენტის გარეშე აღრიცხული 1994 წლის შემდეგ
- უფლების დამადასტურებელი დოკუმენტის გარეშე აღრიცხული 1994 წლამდე
- უფლების დამადასტურებელი დოკუმენტის გარეშე
- ლიტ შენობა-ნაგებობა უფლების დამადასტურებელი დოკუმენტის გარეშე
- ლიტ მშენ. მშენებარე შენობა-ნაგებობა