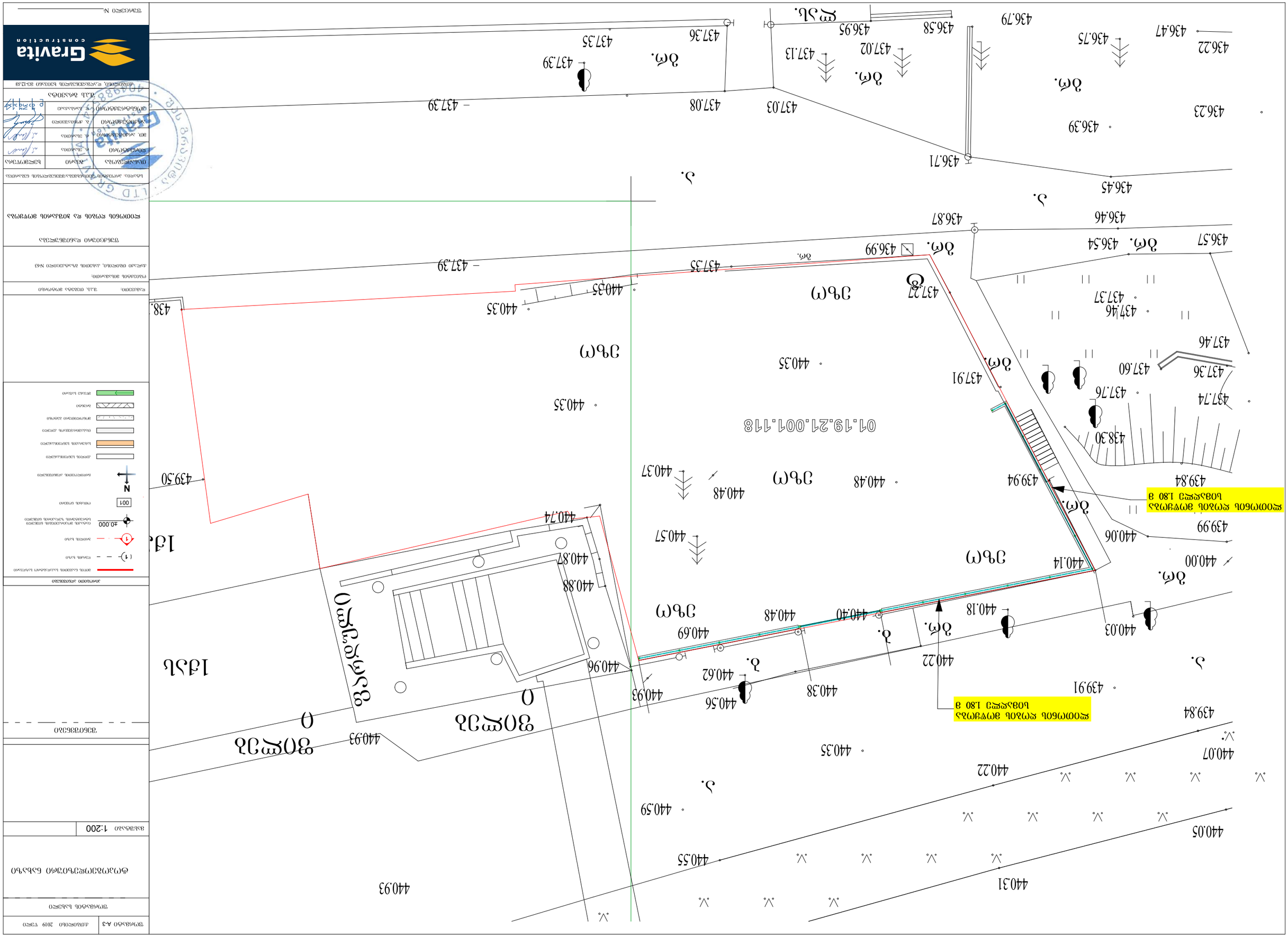
Gravita
construction
ЗАО "Гравита Констракшн"
Адрес: г. Москва, ул. Ленинская Слобода, д. 19, стр. 1
Тел.: +7 (495) 988-12-34
Email: info@gravita-construction.ru
Главный инженер проекта
Начальник участка
Гл. специалист
Разработал
Проверил
Н. контроль
Утвердил
Стадия
Лист
Листов
Масштаб
Дата
Изм.
Кол.уч.
№ док.
Подп.
Дата
Инв. № подл.
Взам. инв. №
Подпись и дата
Инв. № дубл.
Согласовано
Разработано
Проектируемое здание
Существующее здание
Снос
Временные сооружения
Ограждение территории
Проезд
Тротуар
Газон
Зона работ
Направление движения
Въезд
Выезд
Пункт мойки колёс
Временный забор
Временное ограждение
Временное освещение
Временное водоснабжение
Временное электроснабжение
Временная канализация
Временная дорога
Временный пешеходный переход
Временный тротуар
Временная площадка
Временная стоянка
Временный знак
Временный светофор
Временный шлагбаум
Временный пункт охраны
Временный пункт мойки колёс
Временный пункт питания
Временный пункт отдыха
Временный пункт медицинской помощи
Временный пункт пожарной охраны
Временный пункт полиции
Временный пункт таможенного контроля
Временный пункт пограничного контроля
Временный пункт санитарного контроля
Временный пункт ветеринарного контроля
Временный пункт карантинного контроля
Временный пункт фитосанитарного контроля
Временный пункт экологического контроля
Временный пункт радиационного контроля
Временный пункт химического контроля
Временный пункт биологического контроля
Временный пункт ядерного контроля
Временный пункт термоядерного контроля
Временный пункт лазерного контроля
Временный пункт ультразвукового контроля
Временный пункт инфракрасного контроля
Временный пункт ультрафиолетового контроля
Временный пункт рентгеновского контроля
Временный пункт гамма-контроля
Временный пункт бета-контроля
Временный пункт альфа-контроля
Временный пункт нейтронного контроля
Временный пункт протонного контроля
Временный пункт электронного контроля
Временный пункт позитронного контроля
Временный пункт мюонного контроля
Временный пункт пионного контроля
Временный пункт каонного контроля
Временный пункт гиперонного контроля
Временный пункт барионного контроля
Временный пункт мезонного контроля
Временный пункт лептонного контроля
Временный пункт кваркового контроля
Временный пункт глюонного контроля
Временный пункт бозонного контроля
Временный пункт фермионного контроля
Временный пункт суперсимметричного контроля
Временный пункт несимметричного контроля
Временный пункт асимметричного контроля
Временный пункт антисимметричного контроля
Временный пункт симметричного контроля
Временный пункт зеркального контроля
Временный пункт поворотного контроля
Временный пункт трансляционного контроля
Временный пункт инвариантного контроля
Временный пункт ковариантного контроля
Временный пункт контравариантного контроля
Временный пункт тензорного контроля
Временный пункт скалярного контроля
Временный пункт векторного контроля
Временный пункт матричного контроля
Временный пункт определителя контроля
Временный пункт следа контроля
Временный пункт ранга контроля
Временный пункт собственных значений контроля
Временный пункт собственных векторов контроля
Временный пункт характеристического многочлена контроля
Временный пункт минимального многочлена контроля
Временный пункт жордановой формы контроля
Временный пункт рациональной формы контроля
Временный пункт нормальной формы контроля
Временный пункт приведения к диагональному виду контроля
Временный пункт приведения к треугольному виду контроля
Временный пункт приведения к трапецеидальному виду контроля
Временный пункт приведения к ступенчатому виду контроля
Временный пункт приведения к каноническому виду контроля
Временный пункт приведения к нормальному виду контроля
Временный пункт приведения к рациональному виду контроля
Временный пункт приведения к жордановому виду контроля
Временный пункт приведения к матричному виду контроля
Временный пункт приведения к тензорному виду контроля
Временный пункт приведения к скалярному виду контроля
Временный пункт приведения к векторному виду контроля
Временный пункт приведения к определителю контроля
Временный пункт приведения к следу контроля
Временный пункт приведения к рангу контроля
Временный пункт приведения к собственным значениям контроля
Временный пункт приведения к собственным векторам контроля
Временный пункт приведения к характеристическому многочлену контроля
Временный пункт приведения к минимальному многочлену контроля
Временный пункт приведения к жордановой форме контроля
Временный пункт приведения к рациональной форме контроля
Временный пункт приведения к нормальной форме контроля
Временный пункт приведения к каноническому виду контроля
Временный пункт приведения к ступенчатому виду контроля
Временный пункт приведения к трапецеидальному виду контроля
Временный пункт приведения к треугольному виду контроля
Временный пункт приведения к диагональному