ᲙᲐᲚᲔᲜᲓᲐᲠᲣᲚᲘ ᲪᲮᲠᲘᲚᲘ

№	სამუშაოს დასახელება	განზომილება	რაოდენობა	1				2				3				4				5				6				7				8				9				10				11				12			
				1 კვირა	2 კვირა	3 კვირა	4 კვირა	1 კვირა	2 კვირა	3 კვირა	4 კვირა	1 კვირა	2 კვირა	3 კვირა	4 კვირა	1 კვირა	2 კვირა	3 კვირა	4 კვირა	1 კვირა	2 კვირა	3 კვირა	4 კვირა	1 კვირა	2 კვირა	3 კვირა	4 კვირა	1 კვირა	2 კვირა	3 კვირა	4 კვირა	1 კვირა	2 კვირა	3 კვირა	4 კვირა	1 კვირა	2 კვირა	3 კვირა	4 კვირა	1 კვირა	2 კვირა	3 კვირა	4 კვირა	1 კვირა	2 კვირა	3 კვირა	4 კვირა
1	მოსამზადებელი სამუშაოები	ათასი	2																																												
2	რკ-ბეტონის ჯარჯასის მოწყობა		5																																												
3	რკ-ბეტონის ფილისის მოწყობა		5																																												
4	გარე და შიდა ქედლების მოწყობა		7																																												
5	სახურავის მოწყობა		5																																												
6	შენობაში ჯარ-ფანჯრის ჩასმა		2																																												
7	სანტექ. დგარების მოწყობა		2																																												
8	ელ. გაყვანილობა		4																																												
9	შიდა და გარე ქედლების ღესვა		4																																												
10	ფასადის სამუშაოები		5																																												
11	შიდა მოსაპირკეთებელი სამუშაოები		5																																												
12	სამშენებლო ნაგვის გატანა		1																																												

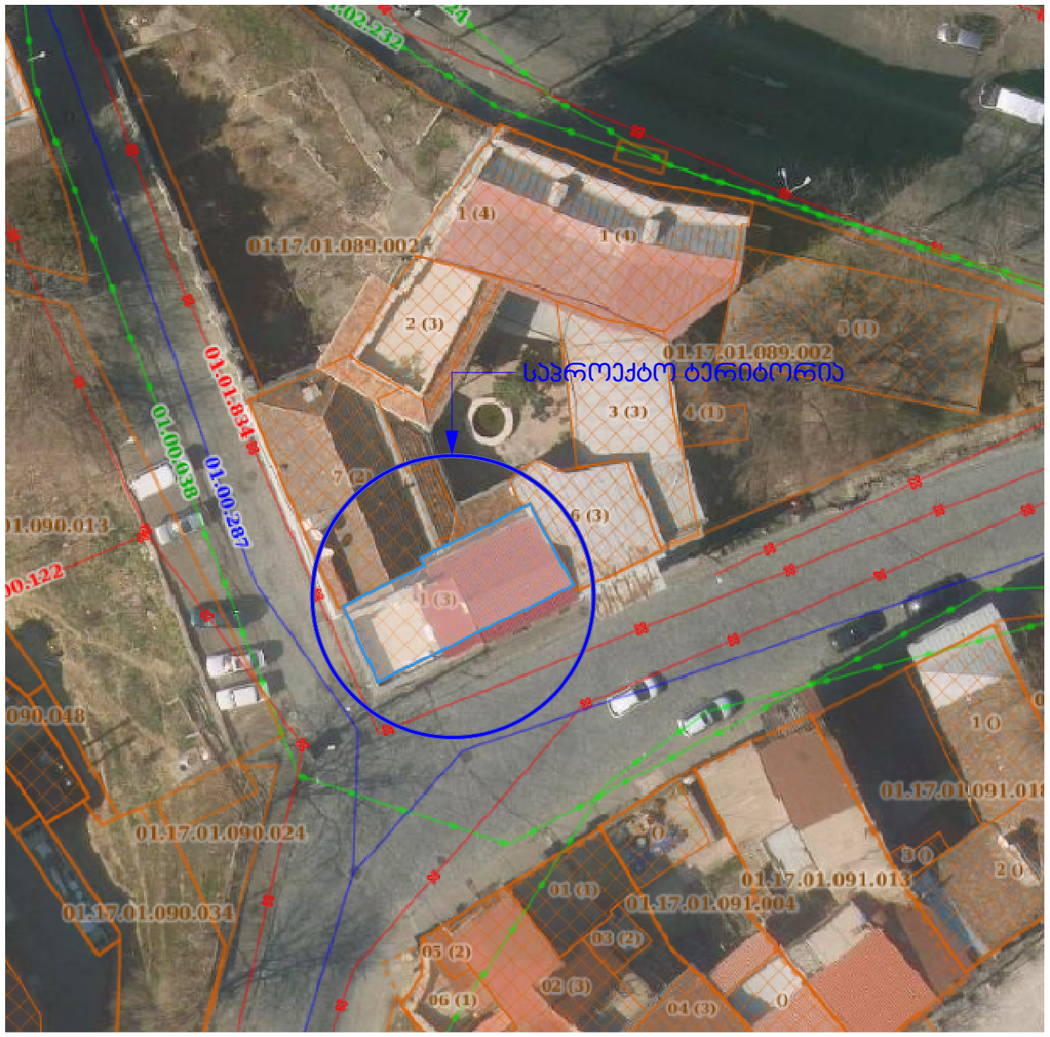

1. მშენებლობის ორგანიზაციის პროექტი დამუშავებულია შემოკლებულ ვარიანტში.
2. პროექტით გათვალისწინებულია შპს „თამარიონის" მფლობელობაში არსებული სასტუმროს III სართულის ფასადის რეკონსტრუქცია.
3. საპროექტო ობიექტის მშენებლობის ხანგრძლივობა განისაზღვრება სამშენებლო ნორმებისა და წესების СНиП 1.04.03-85 და პირობით მიღებულია 6 თვიდან 12 თვემდე მოსამზადებელი პერიოდის ხანგრძლივობა.
4. მოსამზადებელ პერიოდში უნდა განხორციელდეს შემდეგი:
   - მოსამზადებელი სამუშაოები
   - რკ-ბეტონის ჯარჯასის მოწყობა
   - რკ-ბეტონის ფილისის მოწყობა
   - გარე და შიდა ქედლების მოწყობა
   - სახურავის მოწყობა
   - შენობაში ჯარ-ფანჯრის ჩასმა
   - სანტექ. დგარების მოწყობა
   - ელ. გაყვანილობა
   - შიდა და გარე ქედლების ღესვა
   - ფასადის სამუშაოები
   - შიდა მოსაპირკეთებელი სამუშაოები
   - სამშენებლო ნაგვის გატანა
5. მასალებისა და ნაკეთობების დასაწყოება განხოციელდეს შენობის პირველ სართულზე.
6. სამშენებლო უბანზე უნდა იქნას გათვალისწინებული სანიტარული პირობები მუშებისთვის СНиП III - 4 - 80* შესაბამისად.

ფორმატი A-2

შენიშვნა:

პირობითი აღნიშვნა

სიბეცციური გვგმა

შემსყიდველი:
შპს „თამარიონი"

მისამართი:
დეკე მეგრელის ქ. №2/დვინის აღმართი 8

პროექტის დასახელება
შპს „თამარიონის" მფლობელობაში არსებული სასტუმროს III სართულის ფასადის რეკონსტრუქცია
(01.17.01.089.003)

პროექტის ნაწილი
მშენებლობის ორგანიზაცია

თანამდებობა	ხელმოწერა	გვარი
დირექტორი		6. ჯერაძე
მთ. არქიტექტორი		6. ჯერაძე
პრ. უხმორი		
დაამუშავა		ლ. ზაბუშვილი
შეამოწმა		

ქართული პროექტი
GP
მისამართი: ჯერესელიძის ქ. №16
E-mail: office@geoproject.ge

ფურცლის დასახელება
ᲙᲐᲚᲔᲜᲓᲐᲠᲣᲚᲘ ᲪᲮᲠᲘᲚᲘ

თარიღი		
სტადია		
გ.ე.	მმ.ო.-1	1