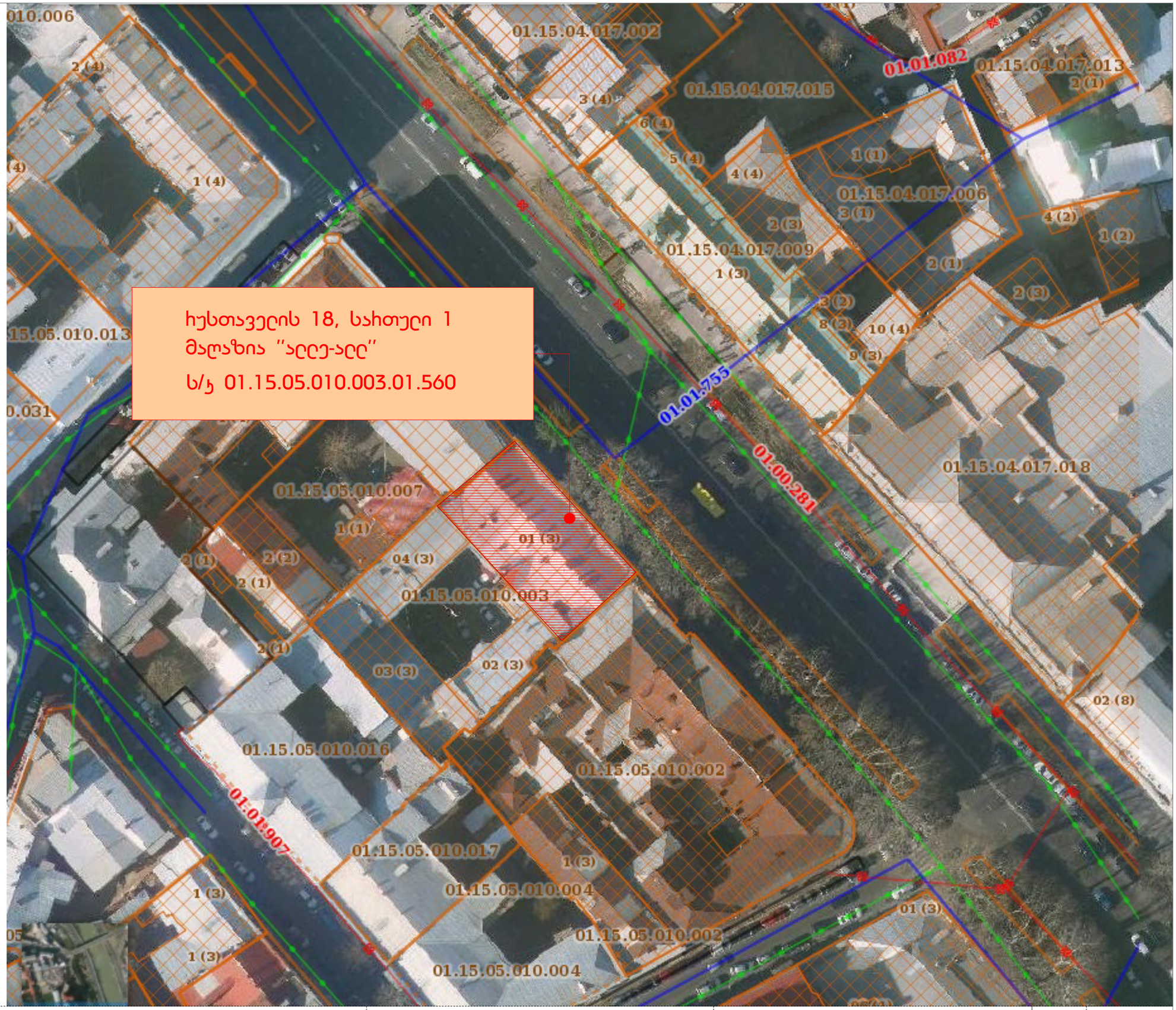

ახქიტექტოხი
გიოხგი გოღიაძე
tel:557427036
email: ggoliadze@gmail.com

მაღაზია "აღღე-აღღ"_ის ფიღიაღის
სახეჯღამო აბხის პხოექტი

დამჯვეთი: სეიედ ესამ ვაზზმეე
შემსხულებელი: გიოხგი გოღიაძე

ავხოფოტო

ფოხმატი
A3

მ. 1:100

2019 წელი

ქ. თბილისი,
შოთა ჩუსთაველის გამზირი #18
სახთული 1
ს/კ 01.15.05.010.003.01.560

"აღღე-აღღ" ფილიალის სახეჯოლამო აბჩის, ინსტიალების მონყობის პჩოექტი

განმახტებითი ბახათი

საპჩოექტო ობიექტი მდებახეობს ქ. თბილისში, ჩუსთაველის გამზ. #18-ში, პიჩველ სახთულზე. საპჩოექტო სამუშაოები ითვალისწინებს ს/კ #01.15.05.010.003.01.560-ის ფასადზე ახსებული 1-2 ღეჩძებში მდებახე ჯახების თავზე სახეჯლამო აბჩის განთავსებას თავისი გამონათებით. აბჩა განთავსდება ქახთულ და ინგლისულ ენაზე, მიწის დონიდან +3.280 სიმაღლეზე, ის ნახმოადგენს მოცულობით ასოებს და ჯედლიდან 15 სმსმ-ით იქნება გამონეული. ასევე დაეთთდება დენის წყაჩოზე. აბჩის განსათავსებლად ვაპიჩებთ შემდეგი სამუშაოების ჩატახებას: პიჩველ ჩიგში სამუშაოს ჩატახებამდე მოხდებასაპჩოექტო ახეალის ტეჩიტოჩიის იზოლიჩება, მოენყობა ხახაჩო ან ჯიბე საქიჩოების შემთხვევაში, შემდგომჯედელზე განთავსდება სპეციალუჩი აბჩის სამაგჩები დამონტაჟდება აბჩა და საბოლოოდ მოხდება დენზე დაეთთეჩბა,აბჩას მიეწოდება ელექტჩოენეჩგია გასანათებლად. ზემოალნიშნული სამუშაოების დასჩულების შემდგომ მოხდება ტეჩიტოჩიისგასუფთავება და ნაგვის გატანა. ყოველივე ამ ქმედებების განსახოჩციელებლად გვესაქიჩოება - აბჩის განთავსების შესახებ შესაბამისი თანხმობის მიღებიდან ოჩი სამუშაო დღე (მაქსიმუმ 3-4 საათი დღის განმავლობაში)

გამოყენებული მასალები :ოჩგმინა, ჩჯინა, (ახალი საქიჩოების შემთხვევაში)

ახქიტექტოჩი: გიოჩგი გოლიაძე

ახქიტექტოჩი
გიოჩგი გოლიაძე
tel:557427036
email: ggoliadze@gmail.com

მაღაზია ''აღღე-აღღ''_ის ფილიალის სახეჯლამო აბჩის პჩოექტი

დამკვეთი: სეიედ ესამ ვაზჰმეე
შემსჩულებელი: გიოჩგი გოლიაძე

განმახტებითი ბახათი

ფოჩმატი A3

მ. 1:100

2019 წელი



საპროექტო ახეალი



საპროექტო ახეალი



საპროექტო ახეალი



საპროექტო ახეალი

ახქიტექტოხი
გიოხგი გოლიაძე
tel:557427036
email: ggoliadze@gmail.com

მაღაზია "ალლე-ალლ"_ის ფილიალის
სახეჯლამო აბხის პროექტი

დამჯვეთი: სეიედ ესამ ვაზზმეე
შემსხულებელი: გიოხგი გოლიაძე

ახსებული ფოტომასალა

ფოხმატი
A3

მ.1:100
2019 წელი

''ალლე-ალლ'' ფილიალი

ჩუსთაველის ქუჩა N18 სახთული პიჩველი

ახსებული ფჩაგმენტული გეგმა, ფასადი და ჭჩილი



ახქიტექტოჩი
გიოჩგი გოლიაძე
tel:557427036
email: ggoliadze@gmail.com

მალაზია ''ალლე-ალლ''_ის ფილიალის სახეჯლამო აბჩის პჩოექტი

დამჯვეთი: სეიედ ესამ ვაზზმეე
შემსჩულებელი: გიოჩგი გოლიაძე

ფასადზე სახეჯლამო აბჩის მონყობა ახსებული გეგმა და ფასადი

ფოჩმატი A3

მ. 1:100

2019 წელი

''ალღე-ალღ'' ფილიალი

ჩუსთაველის ქუჩა N18 სახთული პიჩველი

საპჩოექტო ფჩაგმენტული გეგმა, ფასადი და ჭჩილი

ფასადის ფჩაგმენტი



ფჩაგმენტული ჭჩილი 1-1

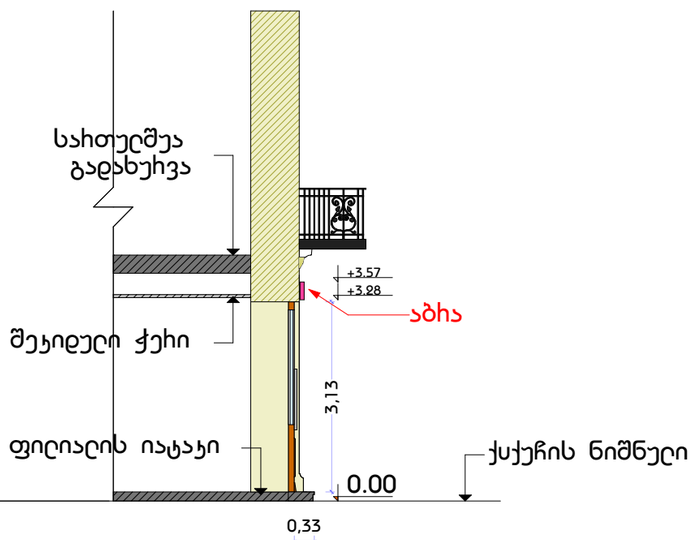

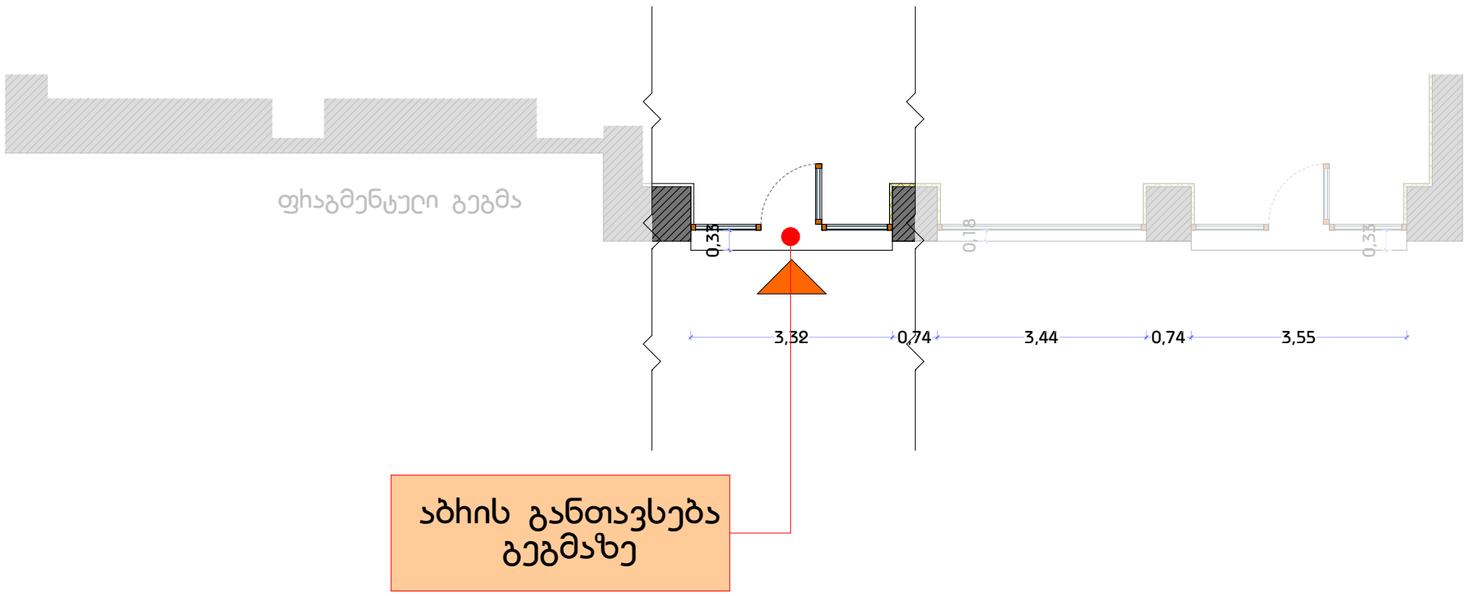

აბჩის განთავსება
გეგმაზე

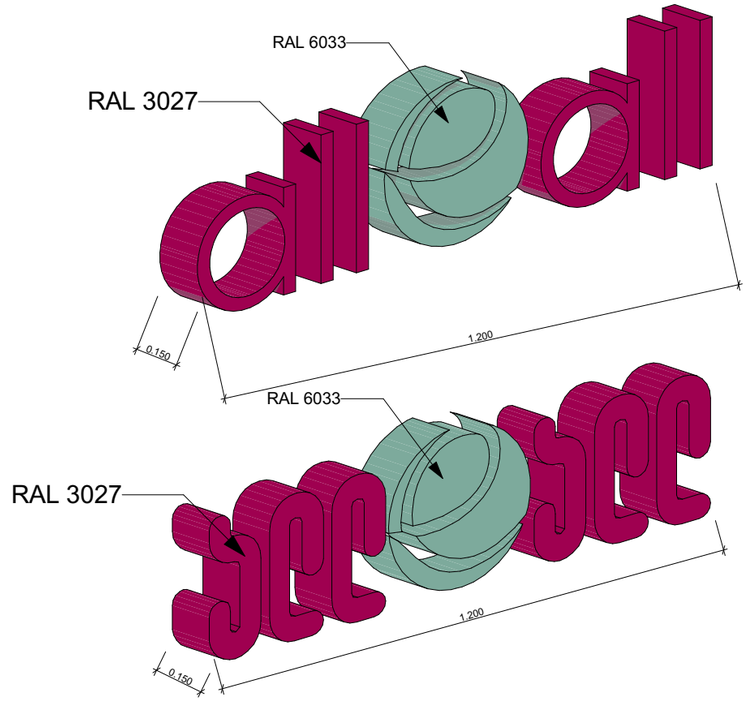

აბჩა დამზადდება 150მმ-იანი მოცულობითი ასოებისგან.

არქიტექტორი
გიორგი გოლიაძე
tel:557427036
email: ggoliadze@gmail.com

მაღაზია ''ალღე-ალღ''_ის ფილიალის
სახეჯლამო აბჩის პჩოექტი

დამჯვეთი: სეიედ ესამ ვაზზმეე
შემსჩულებელი: გიორგი გოლიაძე

ფასადზე სახეჯლამო აბჩის მონყობა
საპჩოექტო გეგმა და ფასადი

ფოჩმატი A3

მ. 1:100

2019 ნელი



ასებული ფასადის ფართი შეადგენს 12 კვ.მ. ხოლო სახელამო მოცულობითი ასოების ფართი კი 0.8 კვ.მ. სანდანაც დგინდება, რომ სახელამო აბრის ფართი არ აჭარბებს ფასადის ფართის 20 %

არქიტექტორი
გიორგი გოლიაძე
tel:557427036
email: ggoliadze@gmail.com

მაღაზია ''აღდე-აღდ''_ის ფილიალის სახელამო აბრის პროექტი

დამკვეთი: სეიდ ესამ ვაზზმეე
შემსრულებელი: გიორგი გოლიაძე

ფოტომონტაჟი N1

ფორმატი A3

მ. 1:100

2019 წელი



ასოების ფასადის ფართი შეადგენს 12 კვ.მ. ხოლო სახელამო მოცულობითი ასოების ფართი კი 0.8 კვ.მ. საიდანაც დგინდება, რომ სახელამო ბანის ფართი არ აჭარბებს ფასადის ფართის 20 %

არქიტექტორი
გიორგი გოლიაძე
tel:557427036
email: ggoliadze@gmail.com

მაღაზია ''აღდე-აღდ''_ის ფილიალის სახელამო ბანის პროექტი

დამკვეთი: სეიდ ესამ ვაზზმეე
შემსრულებელი: გიორგი გოლიაძე

ფოტომონტაჟი N2

ფორმატი A3

მ. 1:100

2019 წელი