# ავტოფარეხის გეგმა
## მ. 1:200

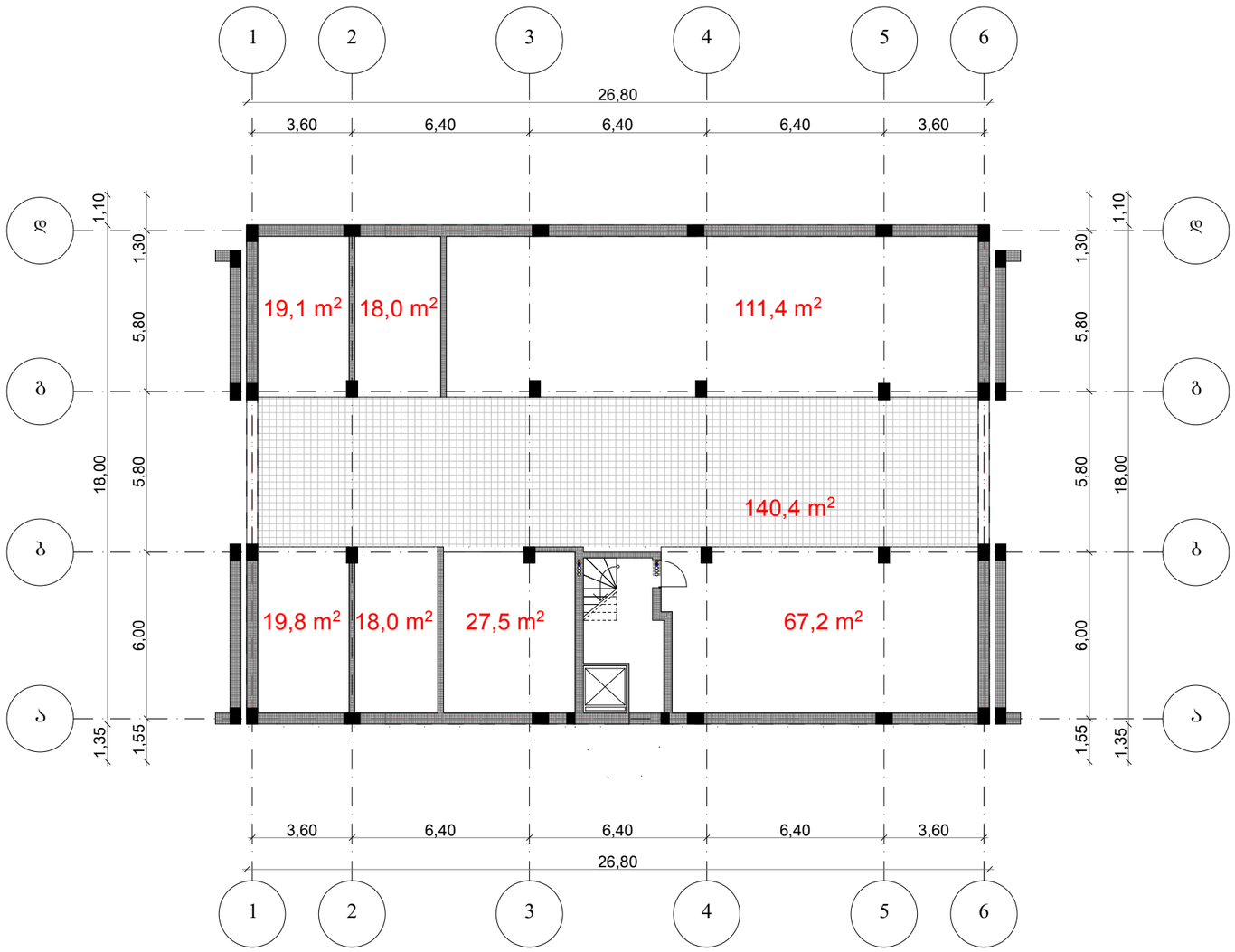


| | | | | |
|---|---|---|---|---|
| 2013 | გეზუდული პასუხისმგებლობის საზოგადოება | | ESSA | |
| დირექტორი | გ. ნანავა | | მრავალბინიანი საცხოვრებელი კომპლექსი დიღომში IV კორპუსი | |
| პროექტის ავტორი | მ. ბოლქვაძე | | | |
| | ო. ჯაფარიძე | | | |
| დაამუშავა | გ. პატარქალიშვილი | | ავტოსადგომის გეგმა მ. 1:200 | პროექტი |

ESSA architectural workshop

| სტადია | მარკა | ფ-ბი |
|---|---|---|
| | | |

# I სართულის გეგმა
## მ. 1:200

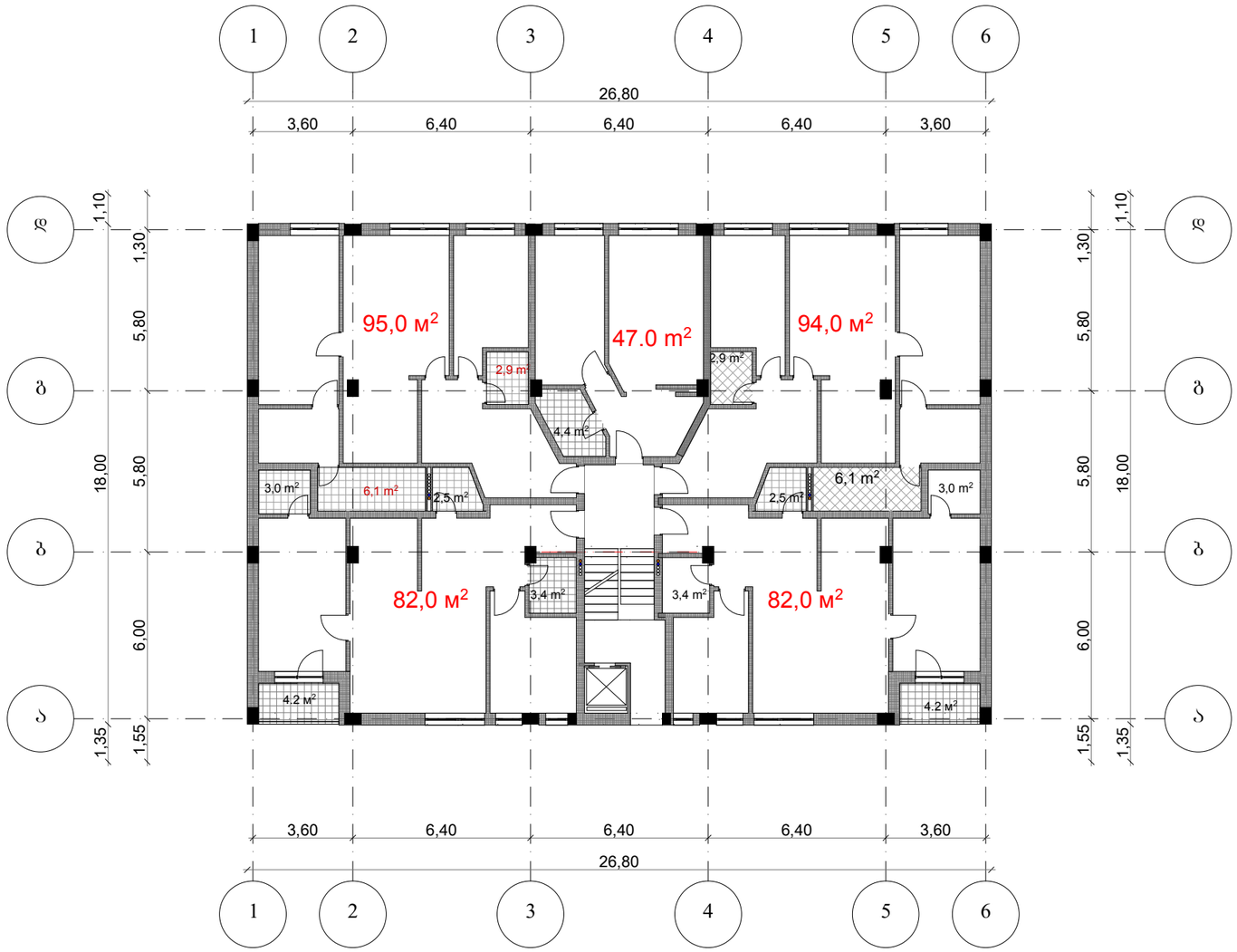


| | | | | | |
|---|---|---|---|---|---|
| 2013 | შეზღუდული პასუხისმგებლობის საზოგადოება | | ესსა | ESSA architectural workshop | |
| დირექტორი | გ. ნანავა | | მრავალბინიანი საცხოვრებელი კომპლექსი დიღომში IV კორპუსი | | |
| პროექტის ავტორი | მ. ბოლქვაძე | | | | |
| | ო. ჯაფარიძე | | | სტადია | მარკა | ფ-ბი |
| დაამუშავა | გ. პატარქალიშვილი | | I სართულის გეგმა მ. 1:200 | პროექტი | | |

# II სართულის გეგმა
მ. 1:200

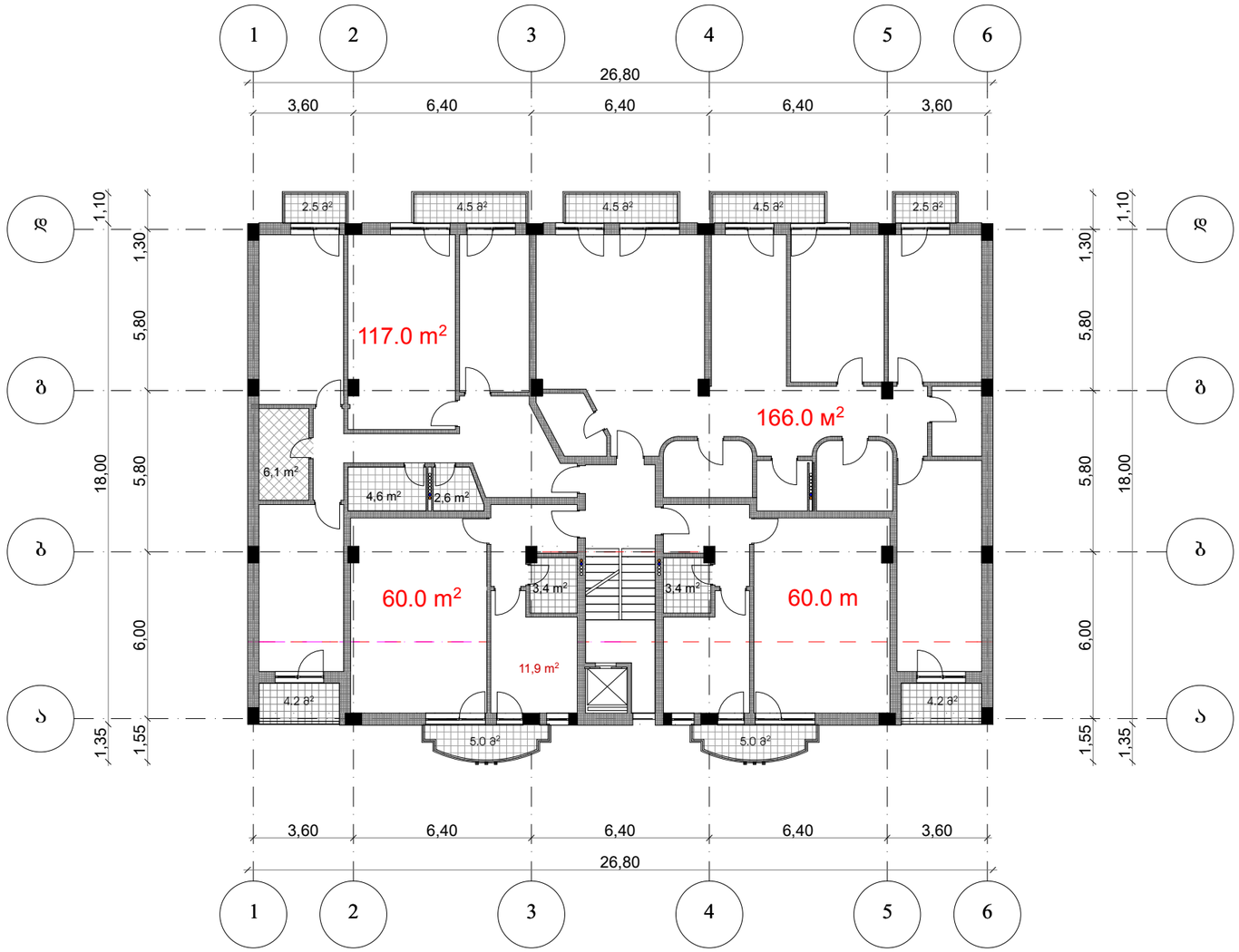


| | | | | |
|---|---|---|---|---|
| 2013 | გზშუდდული პასუხისმგებლობის საზოგადოება | | ესსა | ESSA architectural workshop |
| დირექტორი | გ. ნანავა | | მრავალბინიანი საცხოვრებელი კორპუსები დიღომში IV კორპუსი | |
| პროექტის ავტორი | მ. ბოლქვაძე | | | სტადია / მარკა / ფ-ბი |
| | ო. ჯაფარიძე | | | |
| დაამუშავა | გ. პაპარქალიშვილი | | II სართულის გეგმა მ. 1:200 | პროექტი |

# III სართულის გეგმა
## მ. 1:200

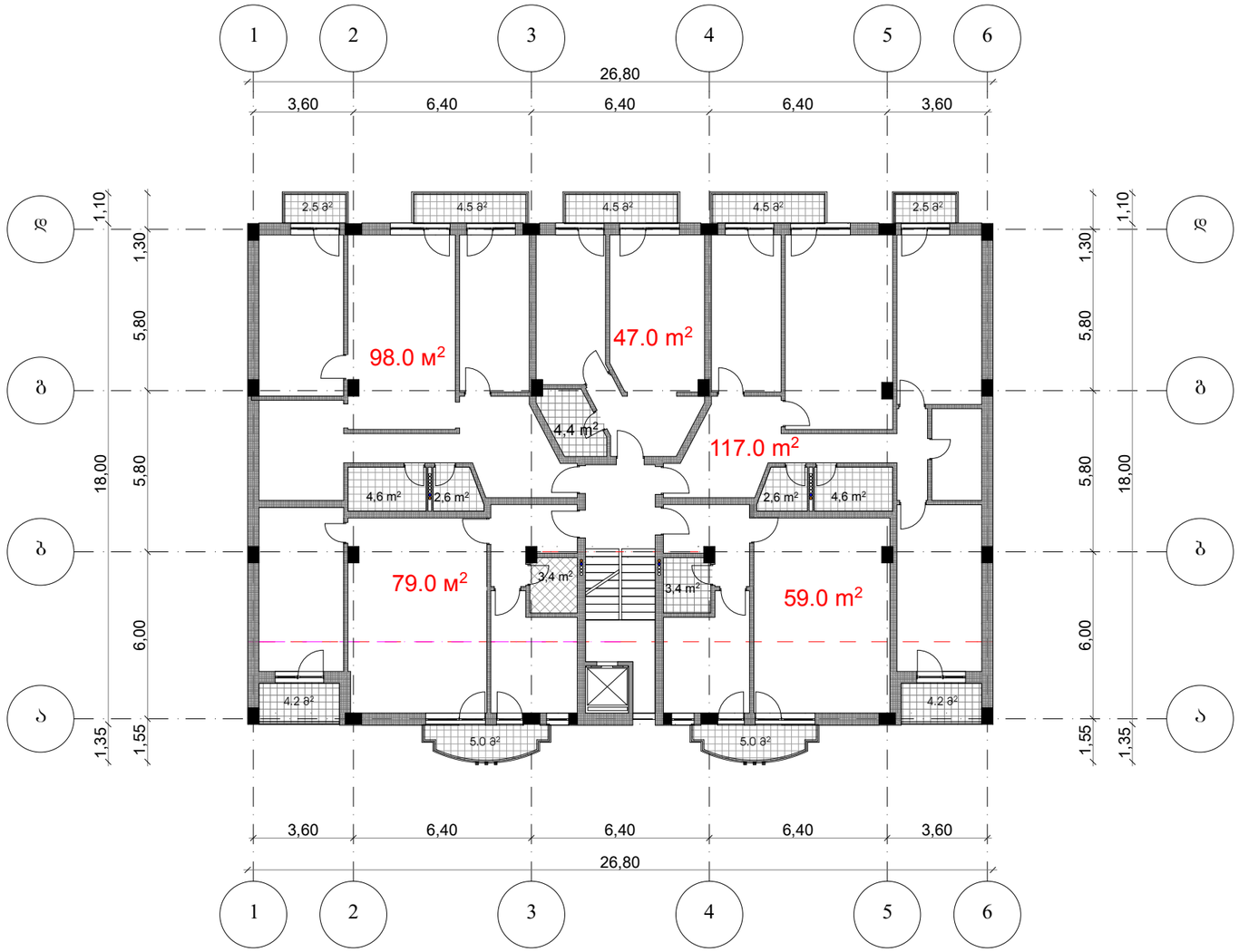


| | | | | | | |
|---|---|---|---|---|---|---|
| 2013 | შეზღუდული პასუხისმგებლობის საზოგადოება | | ესსა | ESSA architectural workshop | | |
| დირექტორი | გ. ნანავა | | მრავალბინიანი საცხოვრებელი კომპლექსი დიღომში IV კორპუსი | | | |
| პროექტის ავტორი | მ. ბოლქვაძე | | | | | |
| | ო. ჯაფარიძე | | | სტადია | მარკა | ფ-ბი |
| დაამუშავა | გ. პატარქალიშვილი | | III სართულის გეგმა მ. 1:200 | პროექტი | | |

# IV სართულის გეგმა
## მ. 1:200




| | | | | |
|---|---|---|---|---|
| 2013 | გეზღუდული პასუხისმგებლობის საზოგადოება | | ESSA | |
| დირექტორი | გ. ნანავა | | მრავალბინიანი საცხოვრებელი კომპლექსი დიღომში IV პორუსი | |
| პროექტის ავტორი | მ. ბოლქვაძე | | | |
| | ო. ჯაფარიძე | | | |
| დამეშვა | გ. პაპარქალიშვილი | | IV სართულის გეგმა მ. 1:200 | სტადია / მარკა / ფ-ბი |
| | | | | პროექტი |

# V სართულის გეგმა

## მ. 1:200

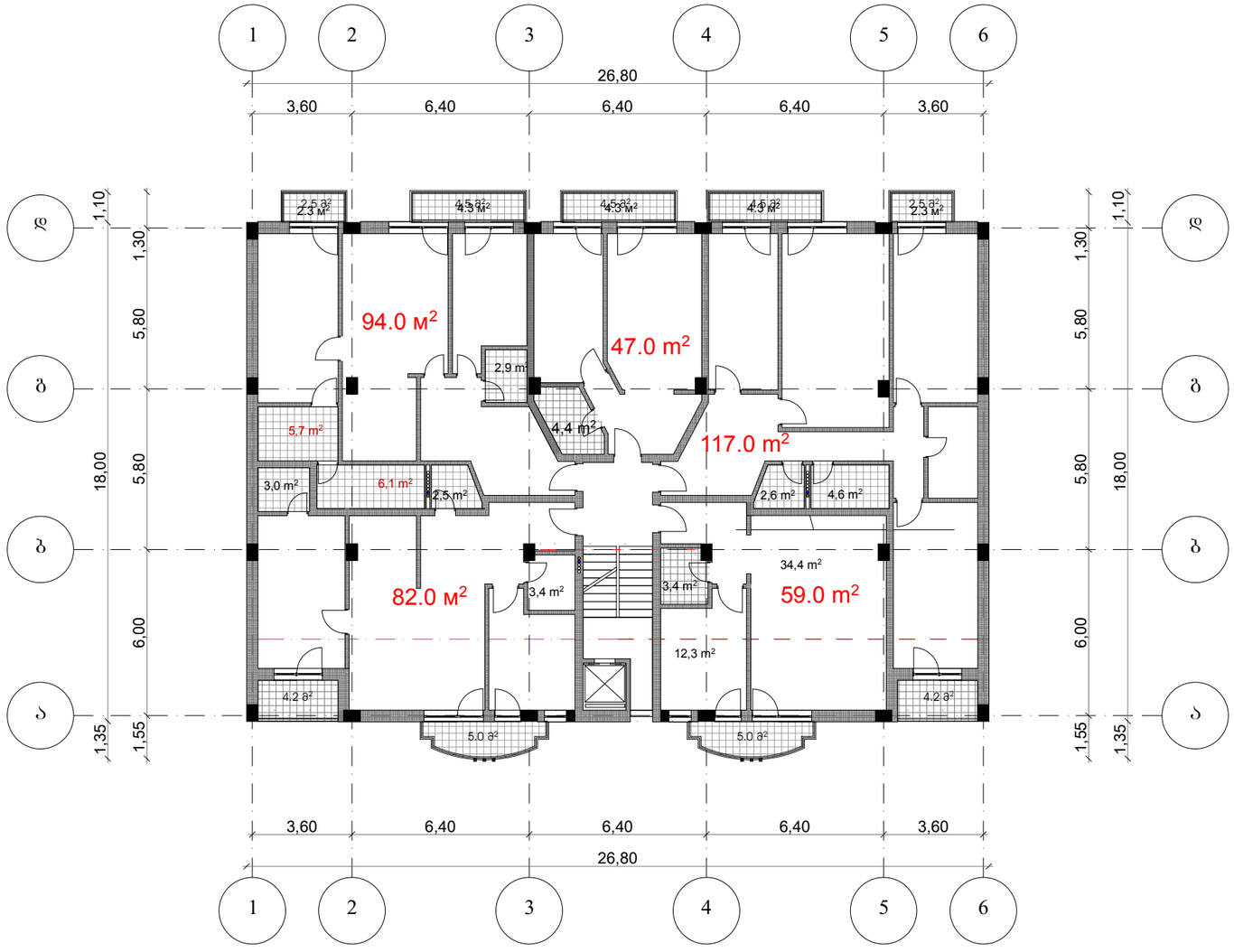


| | | | | | | |
|---|---|---|---|---|---|---|
| 2013 | ზეზღუდული ჯასუხისმგებლობის საზოგადოება | | ესსა | ESSA architectural workshop | | |
| დირექტორი | გ. ნანავა | | მრავალბინიანი საცხოვრებელი კომპლექსი დიღომში IV კორპუსი | | | |
| პროექტის ავტორი | მ. ბოლქვაძე | | | | | |
| | ო. ჯაფარიძე | | | სტადია | მარკა | ფ-ბი |
| დაამუშავა | გ. პატარკალიშვილი | | V სართულის გეგმა მ. 1:200 | პროექტი | | |

# VI სართულის გეგმა
## მ. 1:200

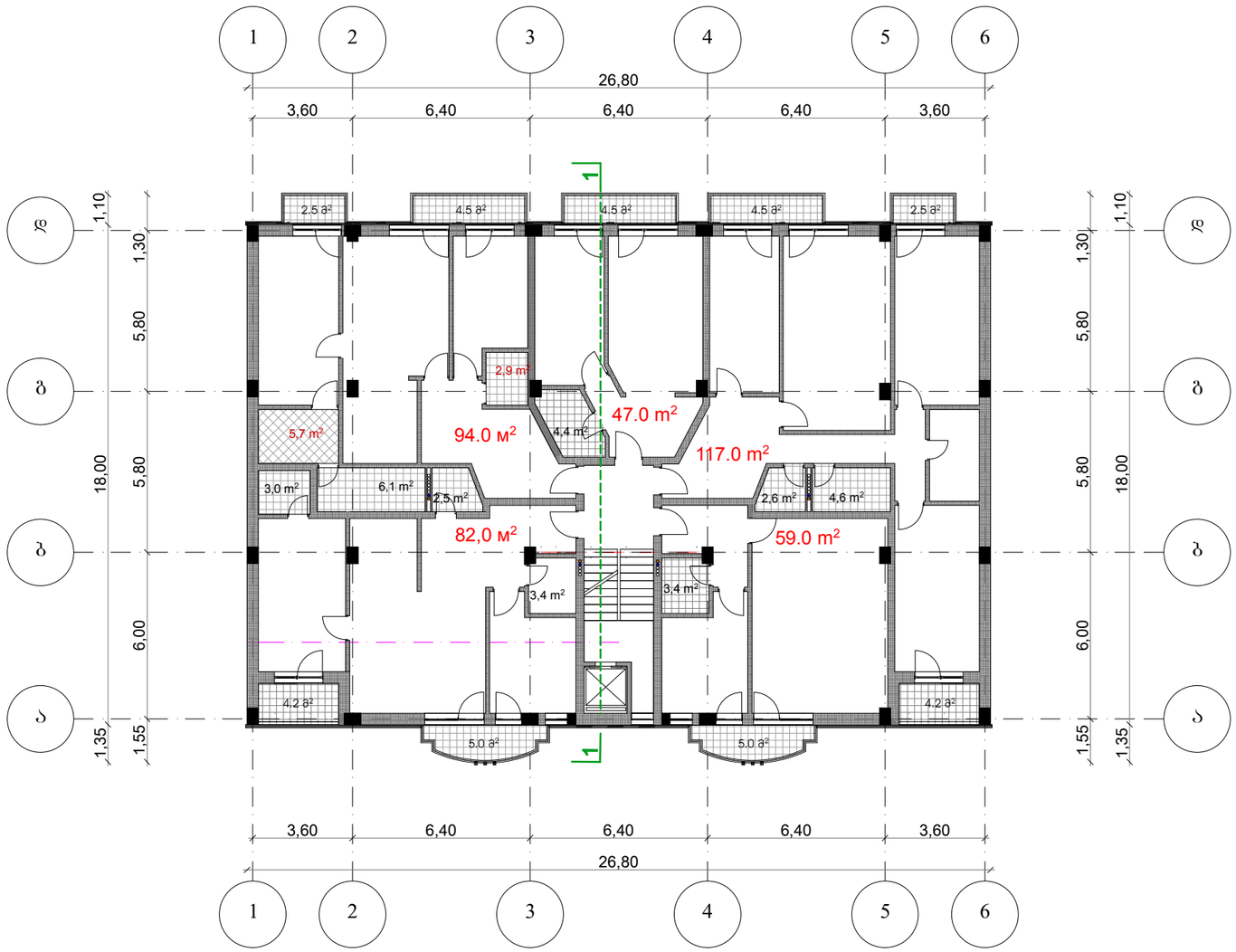


| | | | | | | |
|---|---|---|---|---|---|---|
| 2013 | შეზღუდული პასუხისმგებლობის საზოგადოება | | ესსა | ESSA architectural workshop | | |
| დირექტორი | გ. ნანავა | | მრავალბინიანი საცხოვრებელი კომპლექსი დიღომში IV კორპუსი | | | |
| პროექტის ავტორი | მ. ბოლქვაძე | | | | | |
| | ო. ჯაფარიძე | | | სტადია | მარკა | ფ-ბი |
| დაამუშავა | გ. პატარქალიშვილი | | VI სართულის გეგმა მ. 1:200 | პროექტი | | |

# მანსარდის გეგმა
## მ. 1:200

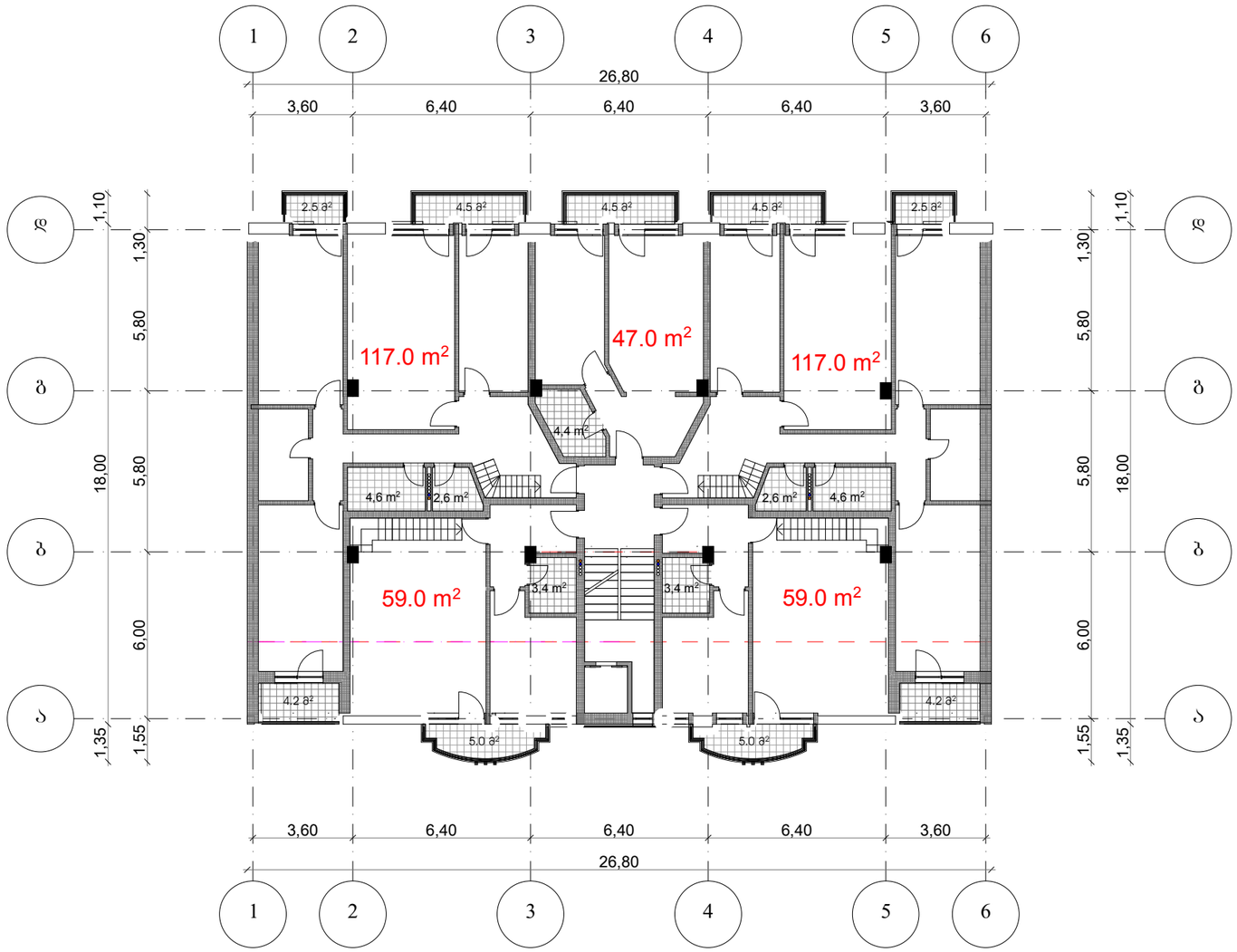


| | | | | |
|---|---|---|---|---|
| 2013 | მეზღუდული პასუხისმგებლობის საზოგადოება | | ESSA | |
| დირექტორი | გ. ნანავა | | მრავალბინიანი საცხოვრებელი კომპლექსი დიღომგში IV კორპუსი | |
| პროექტის ავტორი | მ. ბოლქვაძე | | | |
| | ო. ჯაფარიძე | | | |
| დამმუშავა | გ. პაპარქალიშვილი | | მანსარდის გეგმა მ. 1:200 | სტადია / მარკა / ფ-ბი |
| | | | | პროექტი |

# ანტრესოლის გეგმა
## მ. 1:200

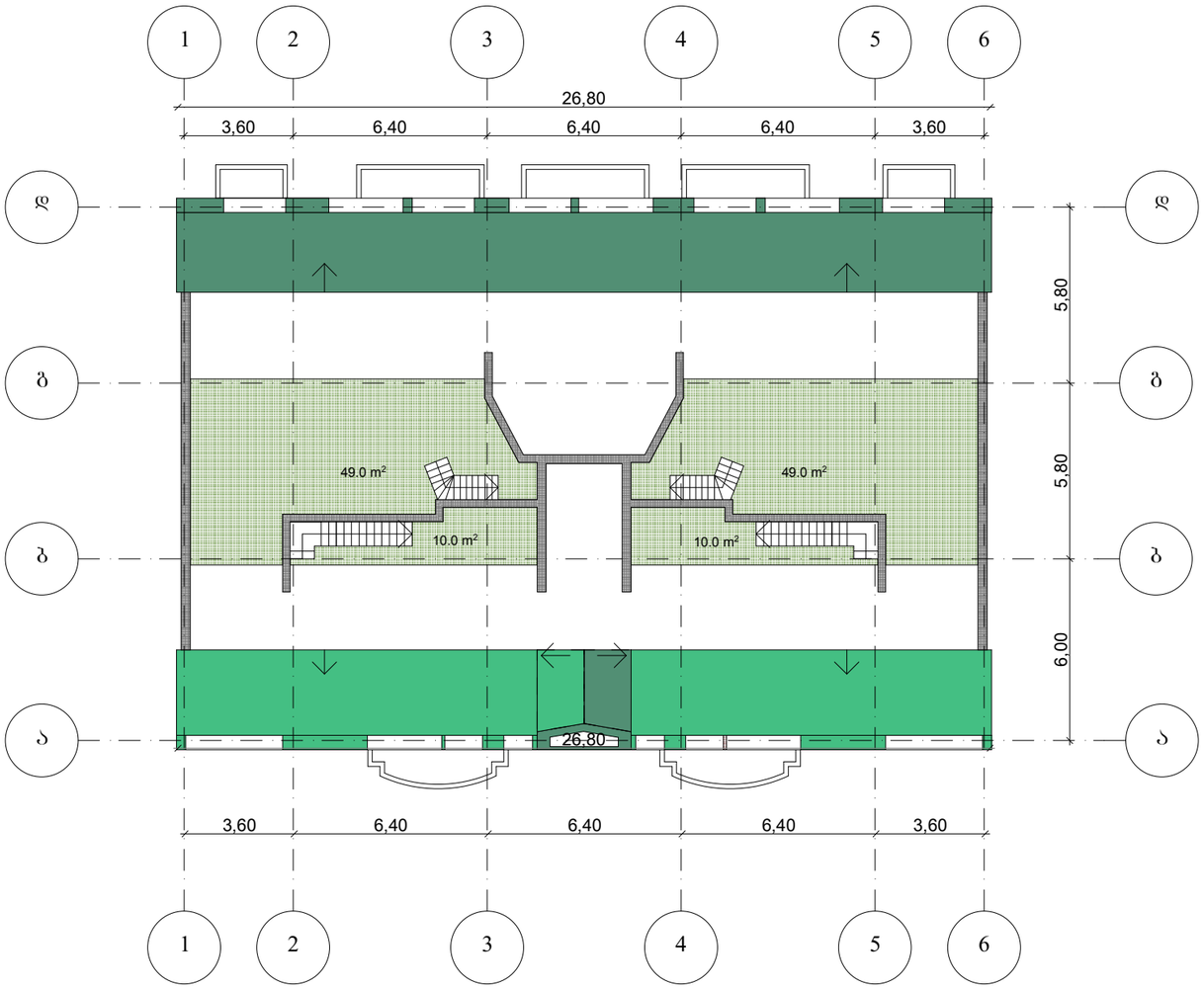


| | | | | |
|---|---|---|---|---|
| 2013 | შეზღუდული პასუხისმგებლობის საზოგადოება | | ESSA | ESSA architectural workshop |
| დირექტორი | გ. ნანავა | | მრავალბინიანი საცხოვრებელი კომპლექსი დიღომში IV კორპუსი | |
| პროექტის ავტორი | მ. ბოლქვაძე | | | |
| | ო. ჯაფარიძე | | | სტადია / მარკა / ფ-ბი |
| დაამუშავა | გ. პაპარქალიშვილი | | ანტრესოლის გეგმა მ. 1:200 | პროექტი |

# გადახურვის გეგმა
## მ. 1:200

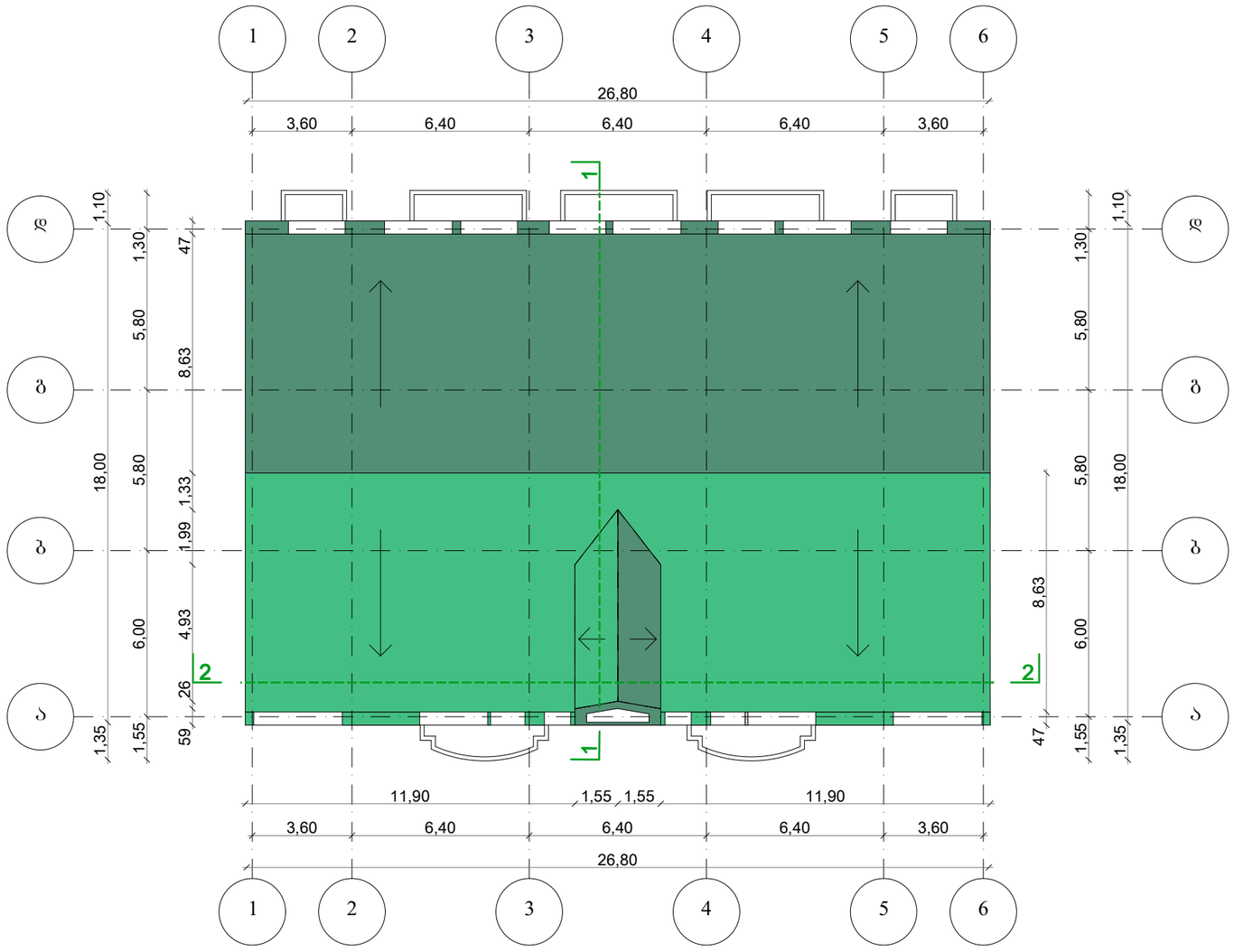


| | | | | |
|---|---|---|---|---|
| 2013 | შეზღუდული პასუხისმგებლობის საზოგადოება | | ესსა | ESSA architectural workshop |
| დირექტორი | გ. ნანავა | | მრავალბინიანი საცხოვრებელი კომპლექსი დიღომში IV კორპუსი | |
| პროექტის ავტორი | მ. ბოლქვაძე | | | |
| | ო. ჯაფარიძე | | | სტადია / მარკა / ფ-ბი |
| დაამუშავა | გ. პატარქალიშვილი | | გადახურვის გეგმა მ. 1:200 | პროექტი |