შპს MAGNITUDE

მისამართი: სანაპიროს ქ. № 2 ა
III სად, I სართული ტელ: 2934017

ტოპოგრაფიული გეგმა

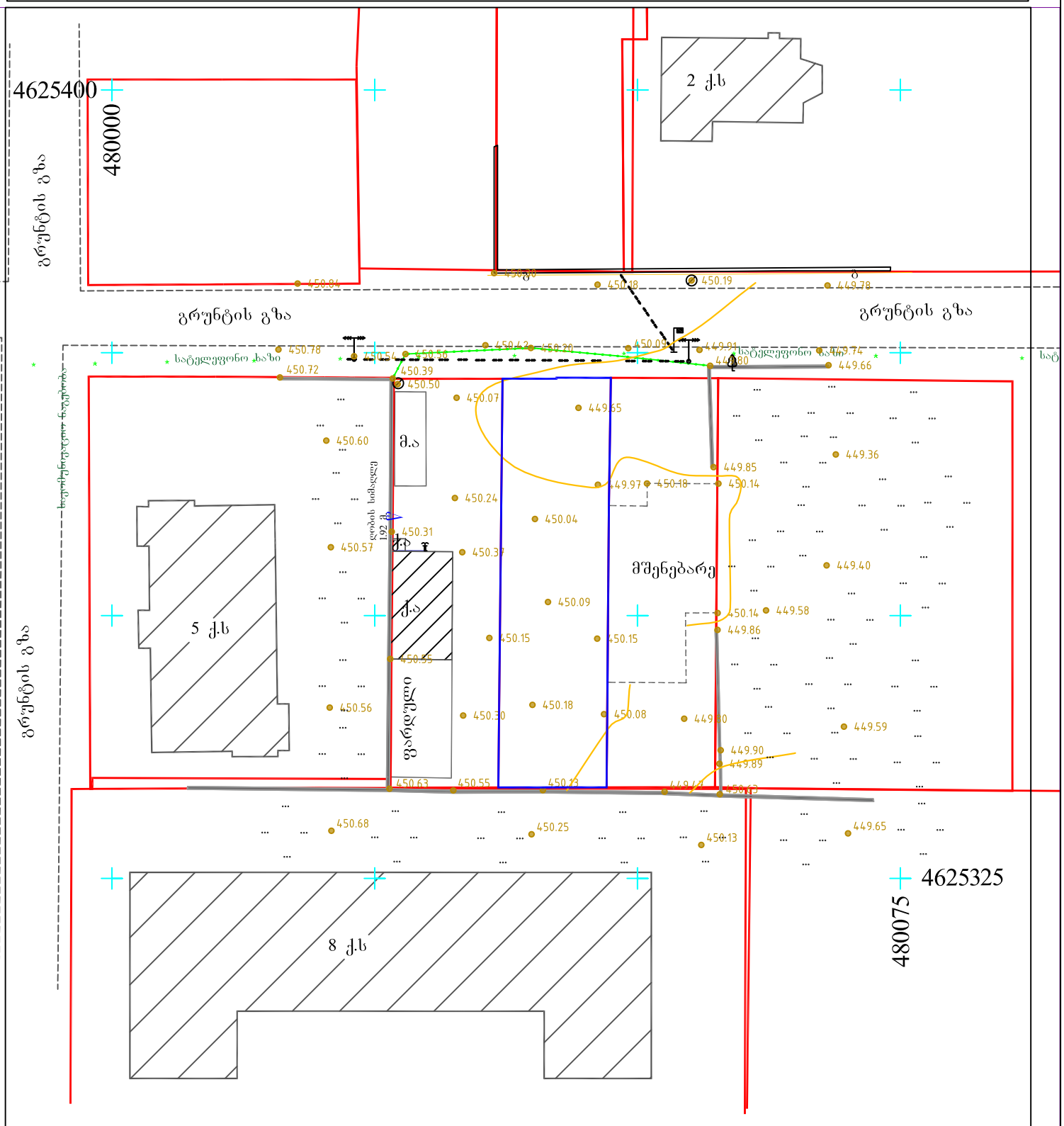

უხილავი კომუნიკაციები ნახაზზე დატანილია საჯარო რეესტრში რეგისტრირებული ბახილანარაზეც მის ხიზუსტეზე პასუხისმგებლობას იხსნის შემსრულებელი, ამიტომ მიწის სამუშაობისდაწყების წინ მიმართეთ კომუნიკაციების შესაბამის სამსახურს

ობიექტის მისამართი: ქ. თბილისი, სოფელი დიღომი	ნაკვეთის ფართობი: 400 კვ.მ	შემსრულებელი გ. კუსრაშვილი
დანიშნულება: არასასოფლო-სამეურნეო	თარიღი: 14.09.2018	დაშკვეთი

პ ი რ ო ბ ი თ ი

- მ.ა მუნიციპალის არასაცხოვრებელი
- ქ.ს ქვის საცხოვრებელი
- ქ.ა ქვის არასაცხოვრებელი
- ნანგრევი დანგრეული შენობა
- შენებარე
- დენი
- ფარული
- კიბე
- ბეტონის კედელი
- ბ ბეტონი
- რეგისტრაცია
- ნაკვეთის პოლიგონი
- ხერხემალი

ა ღ ნ ი შ ვ ნ ე ბ ი

- შლაგბაუმი
- გზის ნაკეთის მიწისქვეშა
- მოკავი გზა
- ავტობანი
- ავტომანქანის მოძრაობის აკრძალვა
- ლიანდაგზე გადასასვლელი
- შუქნიშანი
- ავტომანქანა
- ველო-ხოლი
- ბენზინი
- ზებრაზე გადასასვლელი
- ავტომანქანის გარეგნის ადგილი
- ავტომანქანის მოძრაობის ნიშანი
- მიწისქვეშა გადასასვლელი

- ჭა
- კოლონა
- რეკვიზი
- ტალავერი
- წისქვილი
- სასაფლაო
- ჯვარი
- სარწყავი ჰ.
- წყალი
- დრობა
- პარკში,სკვერში მდებარე საგანი
- 100 მმ-მდე დიამეტრის ლითონის ხეები
- ქოლგა
- ბანერი

- ბუჩქი
- ცალკეული ბუჩქი
- ფოთლოვანის ბუჩქი
- მდელო ბალახი
- სათიბი ; ვენახი
- ფოთლოვანი ხე
- წიწვიანი ხე
- გამშრალი ხე
- ახალგაზრდა ხე
- ჭალობი
- ელ. გადამც. განათების ბოძი
- ელ. გადამც. ბოძი
- საჰაერო ელგადახაზი
- ელექტრ. გენერატორი
- განათება
- დენი
- კავშირგაბმულობის ანძა

- სატელეფონო ხაზი
- ელგადამცემი ხაზი, გარე განათების თუთიმზიდი
- საკომუნიკაციო ნაგებობა
- გაზი
- მეტალის ღობე
- ბეტონის ღობე, ღობე
- ბეტონის ღობე, ღობე
- წყალი
- ხეხილოვნები
- რელიეფის ჭრილი (ფერდ.)
- რელიეფის ჭრილი (ქვაბული)
- კოორდინატთა ბადე
- 450.50 ნიშნული-ათ.წ.(ბალტიის ზღვის დონე)



მასშტაბი 1: 500
რელიეფის კვეთის სიმაღლე არის 1.0 მ.

საპროექტო გენგეგმა მ. 1:500

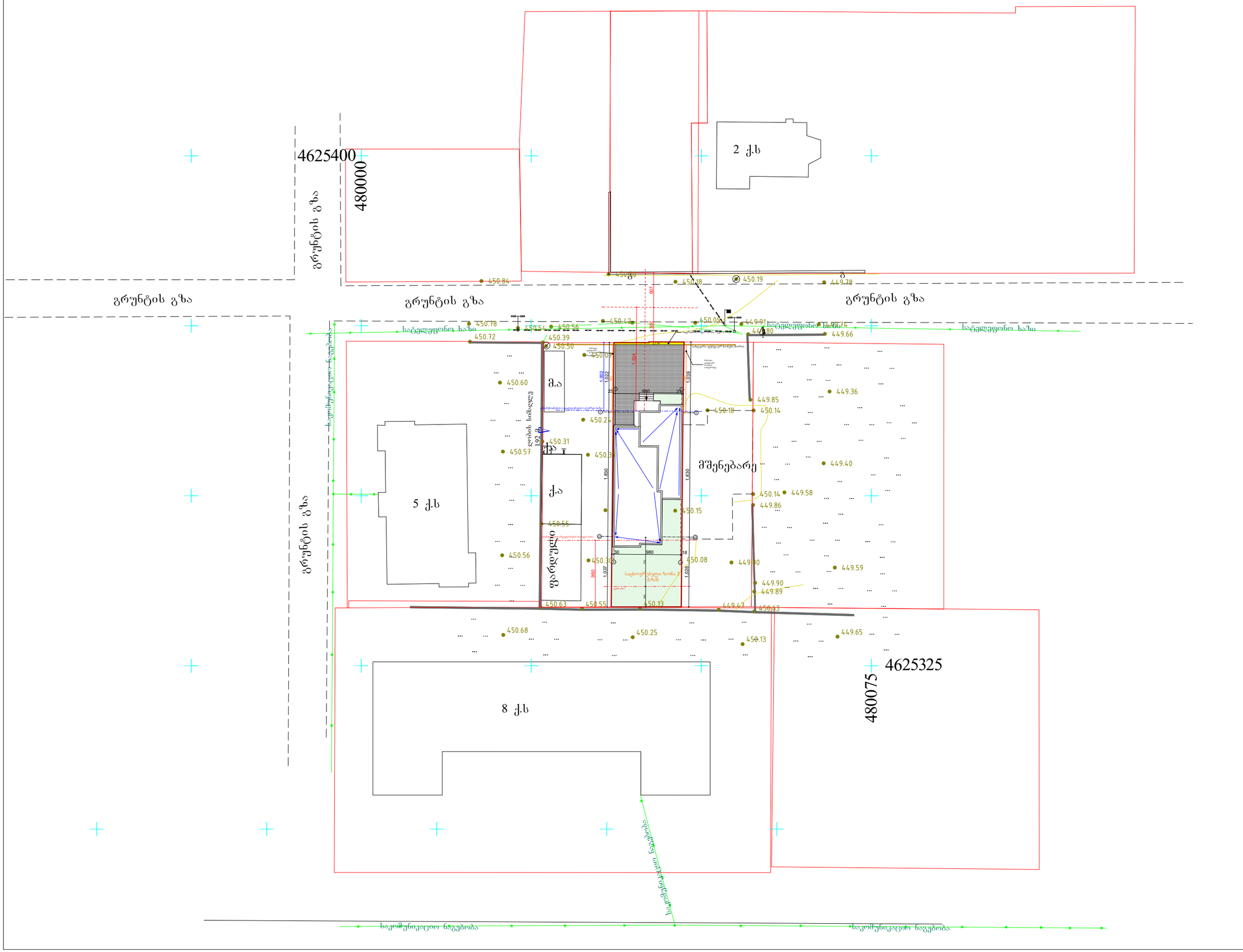

ნახაზის დასახელება

საპროექტო
გენგეგმა მ. 1:500

ტექნიკურმომხმარებლები:

შენიშვნა:

სქემატური პრილი

დამკვეთი:

შ.პ.ს
"ვიქტორია"
ს/ნ: 422717956

ობიექტის დასახელება:

ინდივიდუალური ერთბინიანი
საცხოვრებელი
სახლი

ობიექტის მისამართი:

მის. ქ. თბილისი, სოფელი დიღომი
(საკ/კოდი: 01.72.14.035.856)

დამგეგმარებელი:

შ.პ.ს "st.ART" ს/ნ 400022104,
საქართველო, ქ. თბილისი,
აკ. წერეთლის გამ. №115ა,

თანამდებობა	ხელმოწერა	სახელი/გვარი
დირექტორი		ა. გლიაძე
არ. ავტორი		ა. გლიაძე
შესრულა		ა. გლიაძე
შეამოწმა		გ. კაპანაძე

საავტორო უფლება: შ.პ.ს st.ART

ფორმატი: A3

ქ. თბილისი 2020 წ