

elleven
architecture | interior | landscape

- პროექტი - e-19-11/1
  საოფისე / კომერციული
- პროექტის მისამართი
  ქ. თბილისი, ქუჩა მინდელი
  ს/კ № 01.14.05.006.096
- მთავარი არქიტექტორი
  სოფი ხოჯავა
- არქიტექტორი
  სანდრო ხაბელაშვილი
- შენიშვნები
- ზომები მოცემულია სანტიმეტრებში
- ნახაზზე ყველა ცვლილება მშენებლობისას შეთანხმებული უნდა იყოს პროექტის ავტორთან
- გეგმები არ არის დამუშავებული ზომებში მეათედის სიზუსტით, აკვაპანელის გაბარიტული ზომის გამო. ტიხრები და სხვა დეტალების ზომები მიბმულია კოლონებს
- საფასადე სიბრტყის გადახურვის ფილიდან მაქსიმალურ გამოსვლად გათვალისწინებულია 13სმ
- EQUITONის ფირმის საფასადე ფილები შენობის პერიმეტრზე კუთხეებში შეუღლების კვანძი გათვალისწინებული იყოს 45 გრადუსში
- ნახაზი
  ფასადი 01
- მასშტაბი
  1/200

ფორმატი A2

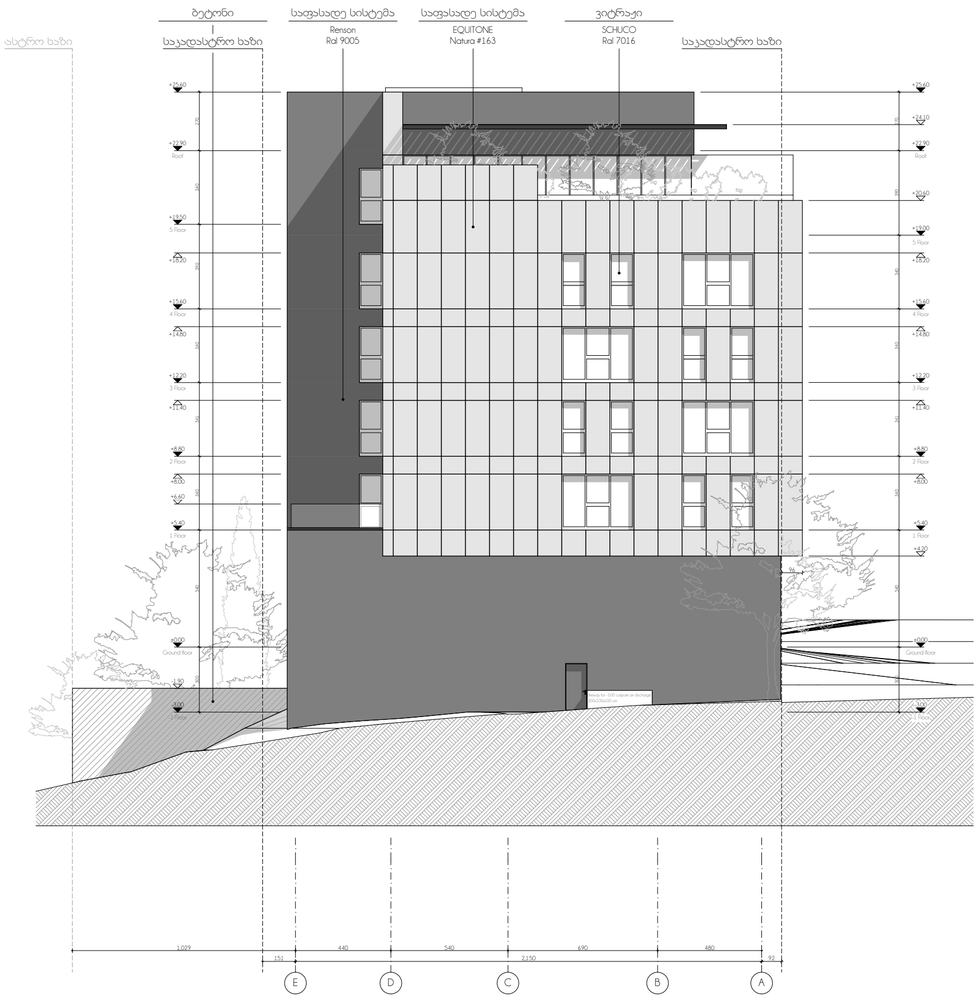

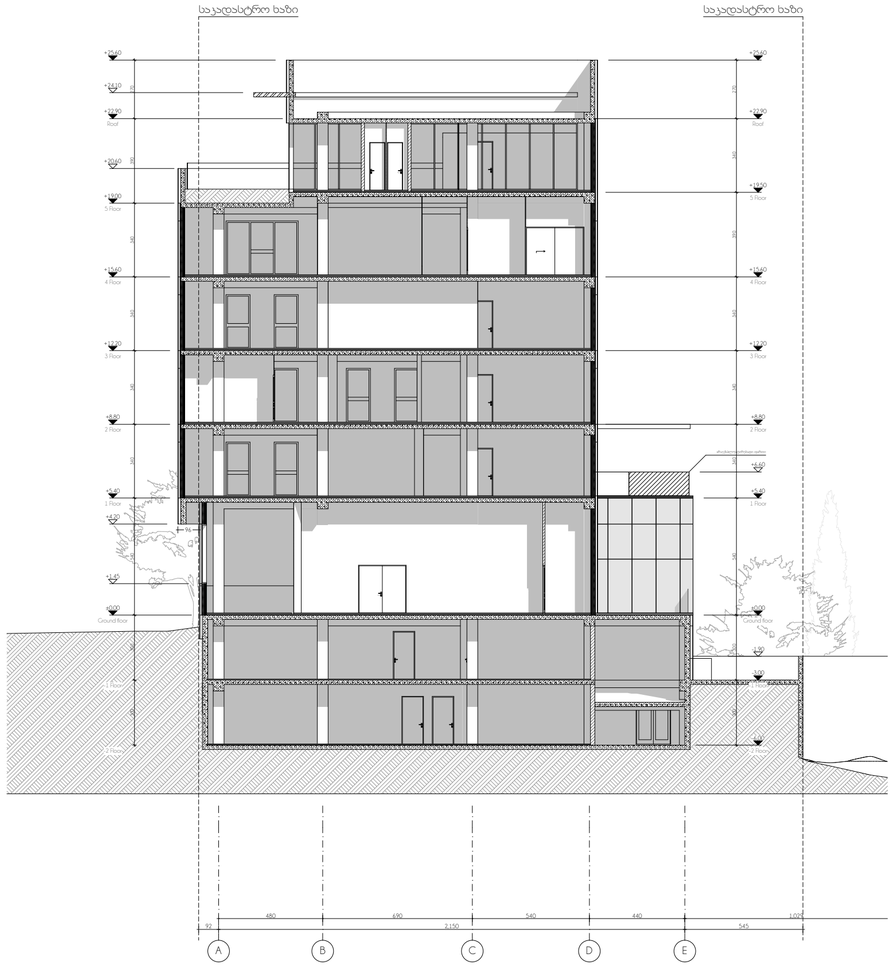

elleven
architecture | interior | landscape

- პროექტი - e-19-11/1
  საოფისე / კომერციული
- პროექტის მისამართი
  ქ. თბილისი, ჭოჭა მინდელი ს/კ № 01.14.05.006.096
- მთავარი არქიტექტორი
  სოფო ხოჭავა
- არქიტექტორი
  სანდრო ხაბელაშვილი
- შენიშვნები
  - ზომები მოცემულია სანტიმეტრებში
  - ნახაზზე ყველა ცვლილება მშენებლობისას შეთანხმებული უნდა იყოს პროექტის ავტორთან
  - გეგმები არ არის დამუშავებული ზომებში მეათედის სიზუსტით, აკვანხილის გაბარიტული ზომის გამო. ტიხრები და სხვა დეტალების ზომები მიბმულია კოლონებს
  - სათფასადე სიბრტყის გადახურვის ფილიდან მაქსიმალურ გამოსვლად გათვალისწინებულია 135მ
  - EQUITONის ფირმის სათფასადე ფილები შენობის პერიმეტრზე კუთხეებში შეუღლების კვანძი გათვალისწინებული იყოს 45 გრადუსში
- ნახაზი
  ფასადი 02 / ფასადი 03
- მასშტაბი
  1/200

ფორმატი A2

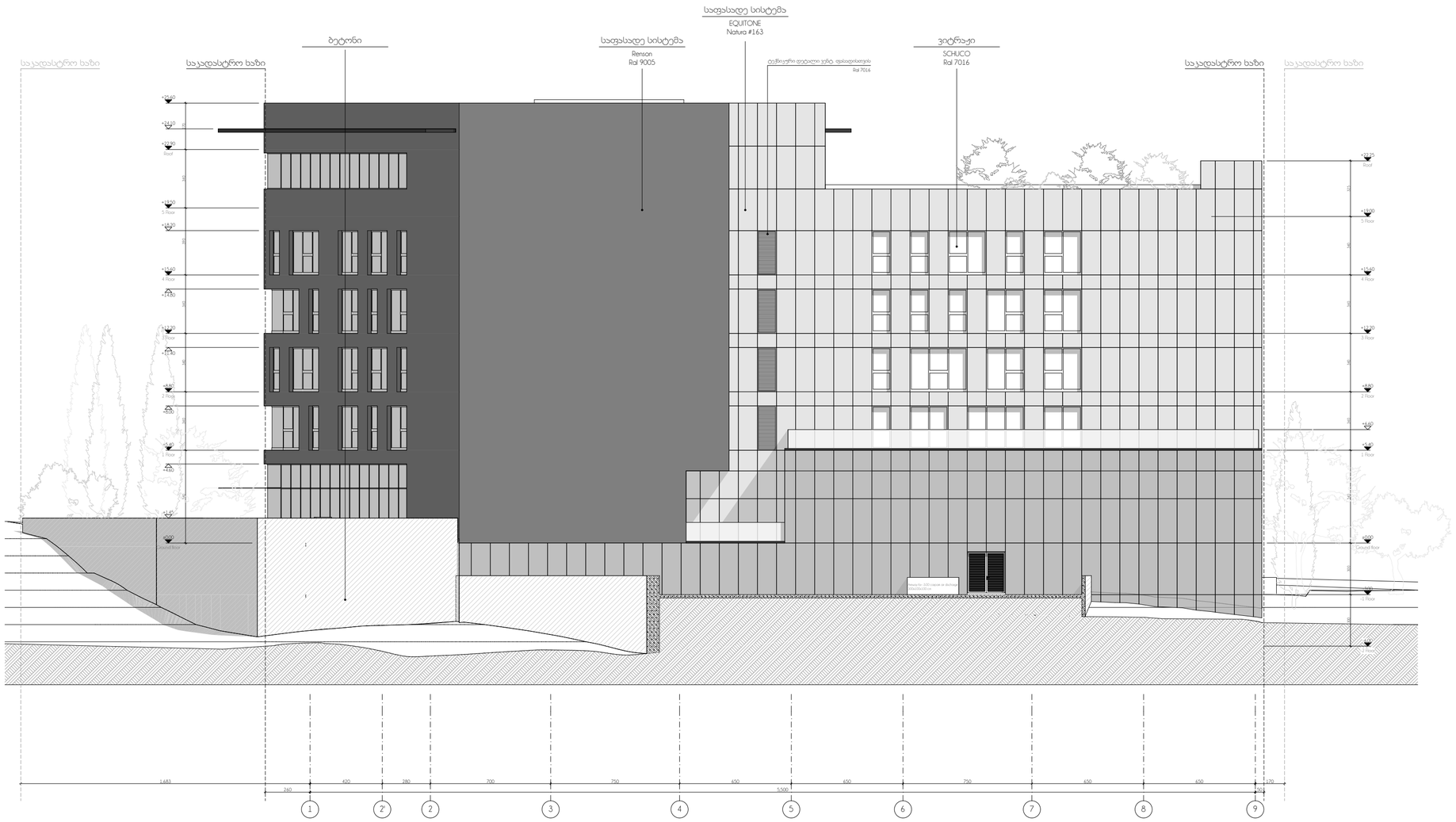

elleven
architecture | interior | landscape

- პროექტი - e-19-11/1
  საოფისე / კომერციული
- პროექტის მისამართი
  ქ. თბილისი, ჭოჭა მინდელი ს/კ № 01.14.05.006.096
- მთავარი არქიტექტორი
  სოფო ხოჭავა
- არქიტექტორი
  სანდრო ხაბელაშვილი
- შენიშვნები
  - ზომები მოცემულია სანტიმეტრებში
  - ნახაზზე ყველა ცვლილება მშენებლობისას შეთანხმებული უნდა იყოს პროექტის ავტორთან
  - გეგმები არ არის დამუშავებული ზომებში მეათედის სიზუსტით, აკვანჰანელის გაბარიტული ზომის გამო. ტიხრები და სხვა დეტალების ზომები მიბმულია კოლონებს
  - სათვასადე სიბრტყის გადახურვის ფილიდან მაქსიმალურ გამოსვლად გათვალისწინებულია 15სმ
  - EQUITONის ფირმის სათვასადე ფილები შენობის ჰერმეტურზე ყუთხეებში შეუღლების ვანძი გათვალისწინებული იყოს 45 გრადუსში
- ნახაზი
  ფასადი 04
- მასშტაბი
  1/200

ფორმატი A2

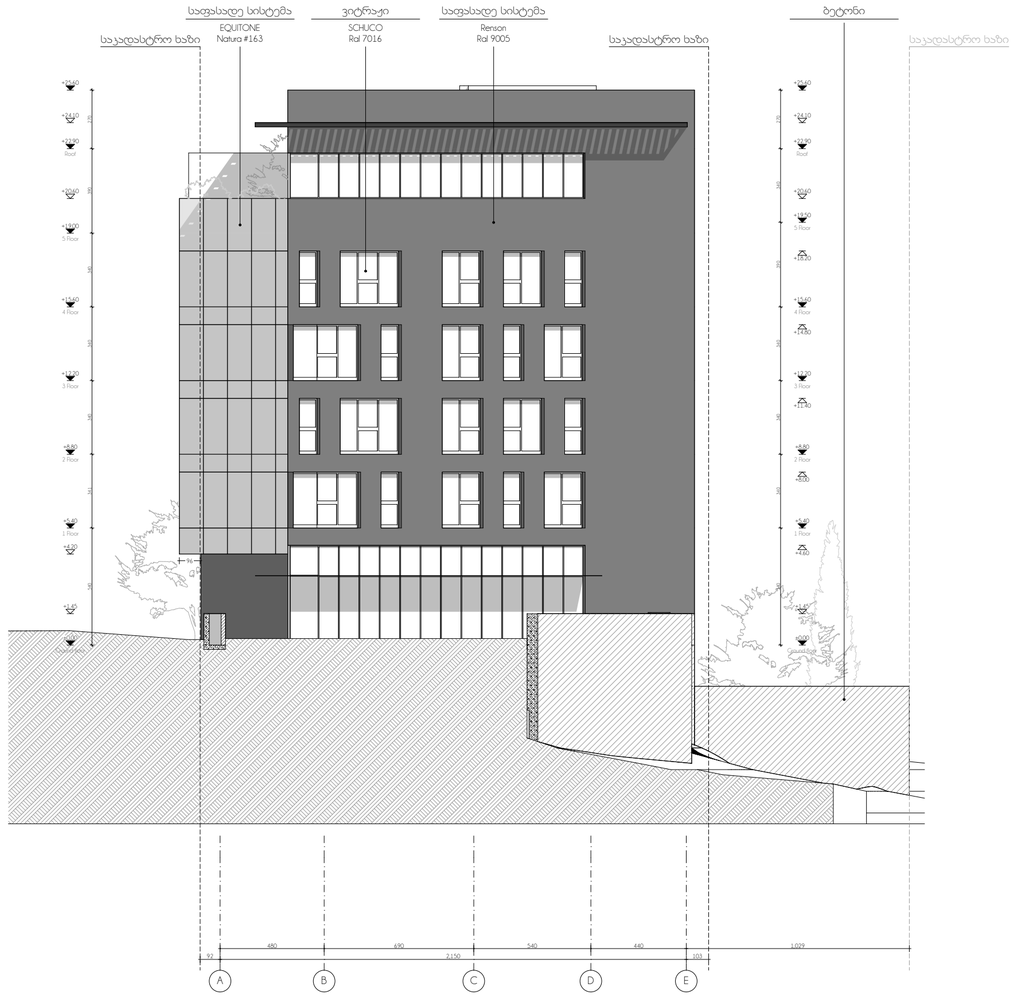

elleven
architecture | interior | landscape

- პროექტი - e-19-11/1
  საოფისე / კომერციული
- პროექტის მისამართი
  ქ. თბილისი, ქუჩა მინდელი
  ს/კ № 01.14.05.006.096
- მთავარი არქიტექტორი
  სოფი ხოჯავა
- არქიტექტორი
  სანდრო ხაბელაშვილი
- შენიშვნები
  - ზომები მოცემულია სანტიმეტრებში
  - ნახაზზე ყველა ცვლილება მშენებლობისას შეთანხმებული უნდა იყოს პროექტის ავტორთან
  - გეგმები არ არის დამუშავებული ზომებში მეათედის სიზუსტით, აკვაპანელის გაბარიტული ზომის გამო. ტიხრები და სხვა დეტალების ზომები მიბმულია კოლონებს
  - საფასადე სიბრტყის გადახურვის ფილიდან მაქსიმალურ გამოსვლად გათვალისწინებულია 13სმ
  - EQUITONის ფირმის საფასადე ფილები შენობის პერიმეტრზე კუთხეებში შეუღლების კვანძი გათვალისწინებული იყოს 45 გრადუსში
- ნახაზი
  ფასადი 06
- მასშტაბი
  1/200

ფორმატი A2