ფოტომონტაჟი მთავარი ქუჩის მხრიდან



მასალების ჩამონათვალი

1- მოპირკეთება აგურის ფაქფურით



Meldorfer Classic
Westerwald

2-დეკორატიული პანელები
„პატინირებული" ალუმინის პანელები



3- ალუმინის ვიბრაქი

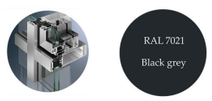

ალუმის ფერი: RAL 7021

4- ალუმინის ფანჯრები



ალუმის ფერი: RAL 7021

5- შეღებილი ნაღები



ფანჯრის ჩრდილ ნაწარმები ფირფიტის ქ ალუმინის ბრინჯი

6- საჩრდილობელი სიბეები



7- სკოლის ლოგო
8- ძარითადნოვანი წარწერა
9- ლიტონის ბადე

დირექტორი	ანდრე ნიკიშ	
მთ. არქიტექტორი	ანდრე ნიკიშ	
არქიტექტორი	გ.ლოზქანიძე	
არქიტექტორი	გ.ხოჯავა	
მთ.კონსტრუქტორი	ე.ნოწერია	

ნინაამდებარე ნახაზი წარმოადგენს ჯი-ეი ნიკიშ-ის ინტელექტუალურ საკუთრებას. ამ ნახაზზე ვიზრუნეთ ყოველგვარ უფლებებს. ჩვენი თანხმობის გარეშე დაუშვებელია ნახაზის გავრცელება ან მისი გამოყენება ამრიგად გაღახდება.

Vereinigung zur Gründung und Förderung der Deutschen Internationalen Schule Tbiliss

Deutsche Internationale Schule Tbilissi

ობიექტის დასახელება

"გერმანული საერთაშორისო სკოლა თბილისი"

ობიექტის მისამართი

ობიექტის მისამართი :ქ.თბილისი, წყნეთის გზაგკეცილი, ნაკვეთი 07056 , ს.კ. № : 01.14.06.007.067

GANIEKISCH Ltd
German Architecture & Design

ნახაზის დასახელება

ფოტომონტაჟი

სტადია: არქიტექტურული ნაწილი - შუშა პროექტი

მასშტაბი	ნახაზის ნომერი	თარიღი
————	ა-23	29-02-2015

ფასადის ფერის არჩევის ილუსტრაციები



ფასადის ფერის არჩევა

1- ძირითადი ფასადის ფერადი ამოსავალი ფერი

Meldorfer Classic
Weserwald

2-ფასადის ალტერნატიული ფერადი ამოსავალი

ალტერნატიული ალტერნატიული ალტერნატიული

3- ალუმინის პროფილის ფერი

RAL 7021
Black grey

ალუმინის ფანჯრის ფერი RAL 7021

4- ალუმინის ფანჯრის ფერი

RAL 7021
Black grey

ალუმინის ფანჯრის ფერი RAL 7021

5- პლასტიკის ფანჯრის ფერი

RAL 1017
RAL 1020
RAL 1000
RAL 1020

პლასტიკის ფანჯრის ფერის ალტერნატიული ამოსავალი ფერები

6- ალუმინის ფანჯრის სარკმლის ფერი

7- სარკმლის ფერი

8- პლასტიკის ფანჯრის სარკმლის ფერი

9- ლარნაკის ფერი

მთავარი ინჟინერი	ალექსი	გიორგი ბერიძე
ინჟინერი	ანდრო	ანდრო ბერიძე
არქიტექტორი	ანდრო	ანდრო ბერიძე
არქიტექტორი	ნინო	ნინო ბერიძე
არქიტექტორი	ანდრო	ანდრო ბერიძე
ინჟინერი	ანდრო	ანდრო ბერიძე
ნახატის ნომერი	ცვლილების №№	ხელმოწერა, თარიღი

GANIEKISCH Ltd
German Architecture & Design
NIEKISCH

მშენებლობის ადგილი: ქ.თბილისი, ნაძალადევის რაიონი, ზ.ანდრონიკაშვილის ქუჩა №; 01.14.06.007.067

მშენებლობის ობიექტი

"ვაჟა-ფშაველას სახელობის საერთაშორისო სკოლა"

მშენებლობის ეტაპი

ფასადის ფერის არჩევა

Deutsche Internationale Schule Tbilissi

Vereinigung zur Gründung und Förderung der Deutschen Internationalen Schule Tbilissi

ავტორი	ნახატის ნომერი	ფორმატი
-----	ა-24	29-02-2015

ნახატის: ასომთავრული ნუსხა - ვაჟა ფშაველა



Deutsche Internationale Schule Tbilissi

Vereinigung zur Gründung und Förderung der Deutschen Internationalen Schule Tbiliss

ობიექტის დასახელება

"გერმანული საერთაშორისო სკოლა თბილისი"

ობიექტის მისამართი

ობიექტის მისამართი :ქ.თბილისი, წყნეთის გზატკეცილი, ნაკვეთი 07056 , საკ. № : 01.14.06.007.067

GANIEKISCH Ltd
German Architecture & Design

თანამდებობა	სახელი	ხელმოწერა
დირექტორი	ანდრე ნიკიშ	
მთ. არქიტექტორი	ანდრე ნიკიშ	
არქიტექტორი	გ.ლობჟანიძე	
არქიტექტორი	გ.ხოჯავა	
მთ.კონსტრუქტორი	ე.წოწერია	

წინამდებარე ნახაზი წარმოადგენს ჯი-ეი ნიკიშ-ის ინტელექტუალურ საკუთრებას. ამ ნახაზზე ვიტოვებთ ყოველგვარ უფლებებს. ჩვენი თანხმობის გარეშე დაუშვებელია ნახაზის გამრავლება ან მისი მესამე პირზე გადაცემა.

ნახაზის დასახელება

პერსპექტიული ხედი

სტადია: არქიტექტურული ნაწილი - მუშა პროექტი

მასშტაბი	ნახაზის ნომერი	თარიღი
----	ა-25	29-02-2015



Deutsche Internationale Schule Tbilissi

Vereinigung zur Gründung und Förderung der Deutschen Internationalen Schule Tbiliss

ობიექტის დასახელება

''გერმანული საერთაშორისო სკოლა თბილისი''

ობიექტის მისამართი

ობიექტის მისამართი :ქ.თბილისი, წყნეთის გზატკეცილი, ნაკვეთი 07056 , საკ. № : 01.14.06.007.067

GANIEKISCH Ltd
German Architecture & Design

თანამდებობა	სახელი	ხელმოწერა
დირექტორი	ანდრე ნიკიშ	
მთ. არქიტექტორი	ანდრე ნიკიშ	
არქიტექტორი	გ.ლობჟანიძე	
არქიტექტორი	გ.ხოჯავა	
მთ.კონსტრუქტორი	ე.წოწერია	

წინამდებარე ნახაზი წარმოადგენს ჯი-ეი ნიკიშ-ის ინტელექტუალურ საკუთრებას. ამ ნახაზზე ვიტოვებთ ყოველგვარ უფლებებს. ჩვენი თანხმობის გარეშე დაუშვებელია ნახაზის გამრავლება ან მისი მესამე პირზე გადაცემა.

ნახაზის დასახელება

პერსპექტიული ხედი

სტადია: არქიტექტურული ნაწილი - მუშა პროექტი

მასშტაბი	ნახაზის ნომერი	თარიღი
----	ა-26	29-02-2015



ეროვნული ბიბლიოთეკის ეროვნული ბიბლიოთეკის ეროვნული ბიბლიოთეკის



ფერადოვანი ფასადის მასალების ილუსტრაციული ნიმუშები

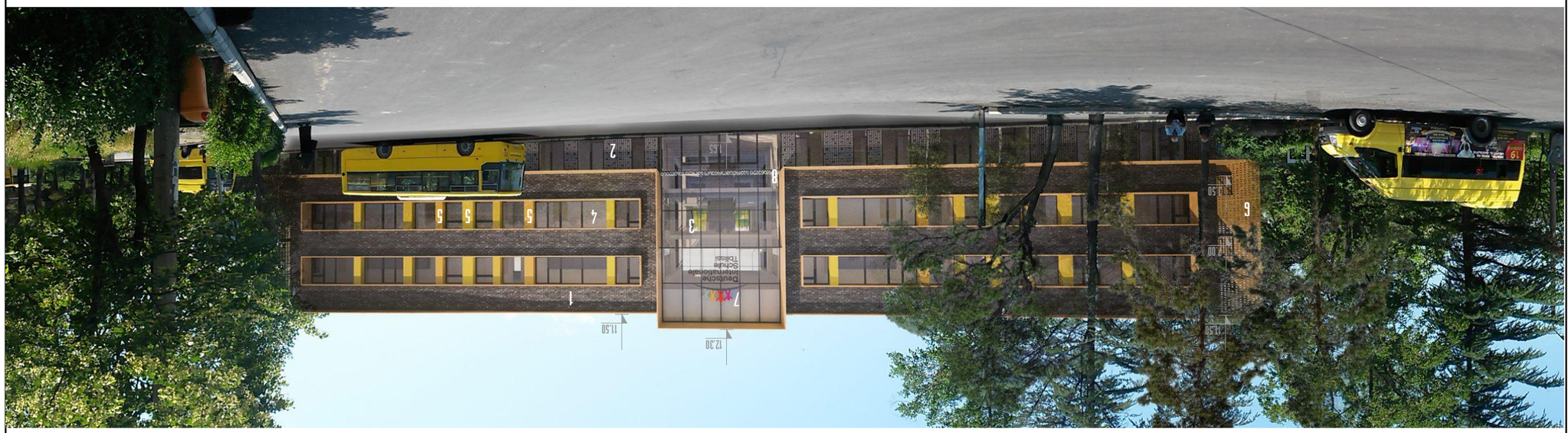

ფასადის ფერადოვანი ილუსტრაციული ნიმუშები



1- ქიშპარაკილინგის ფასადის ფილა
Meldorfer Classic Weiserwald



3- ალუმინის პროფილი
Black grey
RAL 7021
ალუმინის ფერი RAL 7021



5- ხვრელიანი ალუმინის პანელი
RAL 1017 RAL 1020 RAL 1000 RAL 1020
ალუმინის პანელის ფერების პალიტრა (სავალდებულო არაა)

7- სამაგრი ელემენტი
8- ჰაერგამტარებლობის ტესტირებული ტერიტორია
9- ლარტყა



2-ფასადის პანელის ფერი
პანელის ალუმინის ტიპი, ზომა, სისქე



4- ალუმინის ფანჯრის ჩარჩო
Black grey
RAL 7021
ალუმინის ფერი RAL 7021



6- სანაყინოსთვის სივრცე