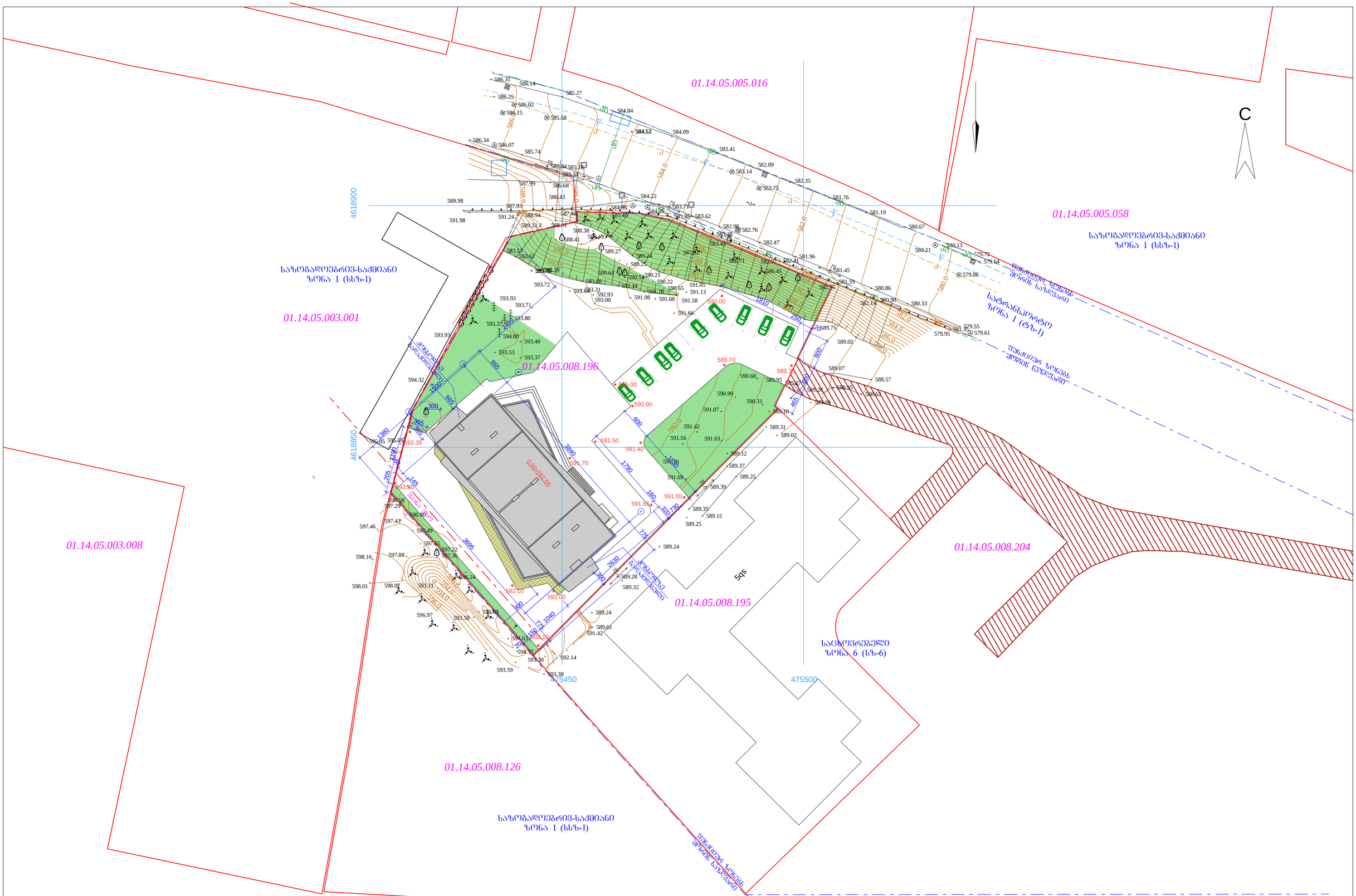

შპს ტრიადა-ს TRIADA-S LTD			ქ. თბილისში, პოლიტკოვსკაიას (ჯიძიას ქ.) № 40-ში მრავალბინიანი საცხოვრებელი სახლის პროექტი	
თანამდებობა	გვარი	ხელმ.	არქიტექტურულ-სამშენებლო ნაწილი	
დირექტორი	თ.სხილაძე			
შესრულა	თ.სხილაძემ		გენგეგმა	დაკვეთა №1/17 თარიღი: 11.2019
შეამოწმა	თ.ზანდარაშვილმა			სტად. ფურც. რაოდ.
				მასშტ. 1:500 მ. პ. ა-1