ТЕХНИЧЕСКИ ПРОЕКТ			
ПРОЕКТИРАЛ:	арх. Ивайло Стоянов		
ПРОВЕРИЛ:	арх. Ивайло Стоянов		
ОДОБРИЛ:	арх. Ивайло Стоянов		
ГЛАВЕН ИНЖЕНЕР:	инж. Ивайло Стоянов		
ЗАЛИВАНЕ НА ЛЕКИ ПЛОЧИ

TRIADA-S LTD			
ղեկավար	Մ.Ղահրամանյան		
գլխավոր ճարտարապետ	Մ.Ղահրամանյան		
նախագծող	Մ.Ղահրամանյան		
գծագրող	Ա.Հարությունյան		

ՀԱՐԿԱՅԻՆ ԹՈՒՅԼՏՎԱԿԱՆ ԳԾԱԳԻՐ 2

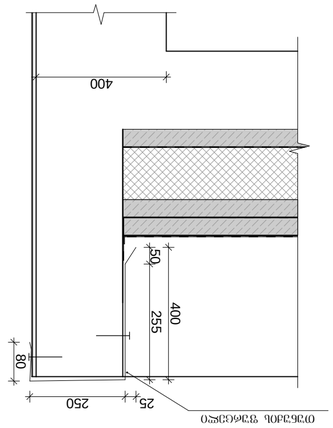

ՀԱՐԿԱՅԻՆ ԹՈՒՅԼՏՎԱԿԱՆ ԳԾԱԳԻՐ 2

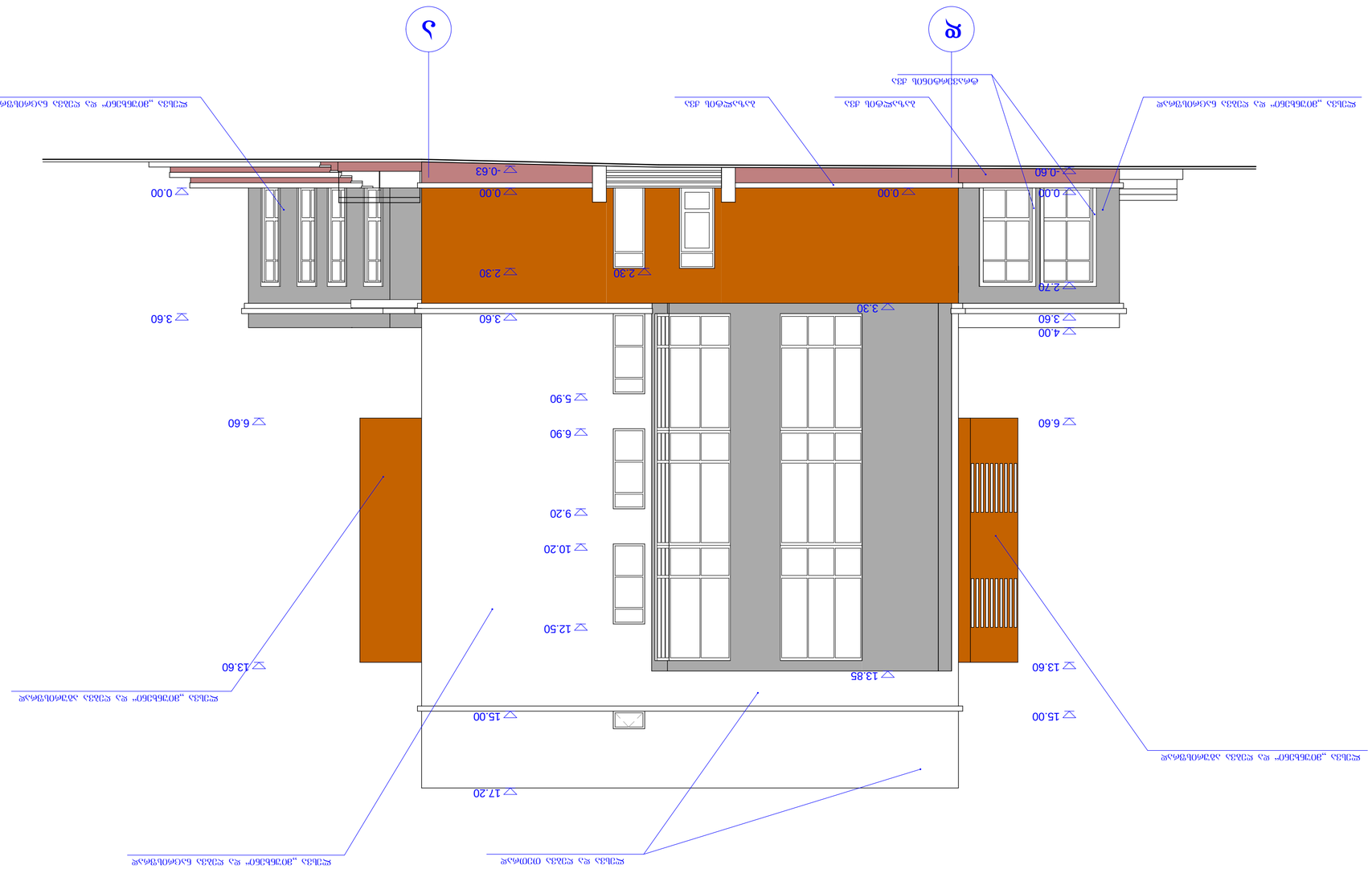

ՀԱՍՏԱՏՎԱԾ Է	ԱՇԽԱՏԱՆՔԱՅԻՆ ՆԱԽԱԳԻԾ		
ՀԱՄԱՁԱՅՆԵՑՎԱԾ Է ՀՀ ՔԱՂԱՔԱՇԻՆՈՒԹՅԱՆ ՆԱԽԱՐԱՐՈՒԹՅԱՆ ՔԱՂԱՔԱՇԻՆՈՒԹՅԱՆ ԵՎ ՀՈՂԱՅԻՆ ԿԱՌԱՎԱՐՄԱՆ ՊԵՏԱԿԱՆ ԾԱՌԱՅՈՒԹՅԱՆ ԿՈՂՄԻՑ 30.06.2020Թ. ՆԱՄԱԿԱՆ ԹԻՎ 40-Ն ՈՐՈՇՄԱՄԲ			
ՀԱՄԱՀԱՐԿԱՅԻՆ ԹՈՒՅԼՏՎԱԿԱՆ ԳԾԱԳԻՐ			
ՀԱՐԿԱՅԻՆ ԹՈՒՅԼՏՎԱԿԱՆ ԳԾԱԳԻՐ	ԱՇԽ. N՝1/17	ԱՇԽԱՏԱՆՔԱՅԻՆ ՆԱԽԱԳԻԾ	
ՄԱՍՇՏԱԲ՝ 1:100	ՀԱՐԿԱՅԻՆ ԹՈՒՅԼՏՎԱԿԱՆ ԳԾԱԳԻՐ		
ԱՇԽ.	ԳԼԽ.	ՀԱՏ.	
ՀՍՄ.	ՀՄԳ.	3.	3-12

ТЕХНИЧЕСКИ ПРОЕКТ			
ТРИАДА-С ЕООД			
ИЗПЪЛНИТЕЛ:			
ОТГОВАРЯЩ ПРОЕКТАНТ:			
ОДОБРИЛ:			
ПРОВЕРИЛ:			
ПРОЕКТАНТ:			

ТЕХНИЧЕСКИ ПРОЕКТ

ТРИАДА-С ЕООД

ИЗПЪЛНИТЕЛ:	
ОТГОВАРЯЩ ПРОЕКТАНТ:	
ОДОБРИЛ:	
ПРОВЕРИЛ:	
ПРОЕКТАНТ:	

ПЛАН ЗА ОРГАНИЗАЦИЯ НА ДВИЖЕНИЕТО

ЗА ИЗПЪЛНЕНИЕ НА ОСНОВЕН РЕМОНТ

ул. „Васил Левски“ № 40-70
ЗА ОБЩИНСКИ ПЪТ ПЪТ III-5301, ПЪТ III-5302 ОТ ПЛАН ЗА ОРГАНИЗАЦИЯ НА ДВИЖЕНИЕТО

ОБЕКТ:	ОБЩИНСКИ ПЪТ ПЪТ III-5301, ПЪТ III-5302
ВЪЗЛОЖИТЕЛ:	ОБЩИНА ВЕЛИКО ТЪРНОВО
ПРОЕКТАНТ:	ТРИАДА-С ЕООД
ОТГОВАРЯЩ ПРОЕКТАНТ:	инж. Ивайло Стоянов
ИЗПЪЛНИТЕЛ:	

Фаза:	Етап:	Дата:	Мащаб:
ТП	1	11.2019	1:100
Изготвил:		Чертеж:	Лист:
инж. Ивайло Стоянов		ПОС	1 от 1



ПЛАН ЗА ОРГАНИЗАЦИЯ НА ДВИЖЕНИЕТО
ПО ВРЕМЕ НА ИЗПЪЛНЕНИЕ НА ОСНОВЕН РЕМОНТ
ул. „Васил Левски“ № 40-70
ЗА ОБЩИНСКИ ПЪТ ПЪТ III-5301, ПЪТ III-5302

ЗАО «ФИЛИАЛ»				
ФИЛИАЛ				
ГЛАВНЫЙ ИНЖЕНЕР				
ГЛАВНЫЙ АРХИТЕКТОР				
ГРУППА				
ИНЖЕНЕР				
ИНЖЕНЕР				
ИНЖЕНЕР