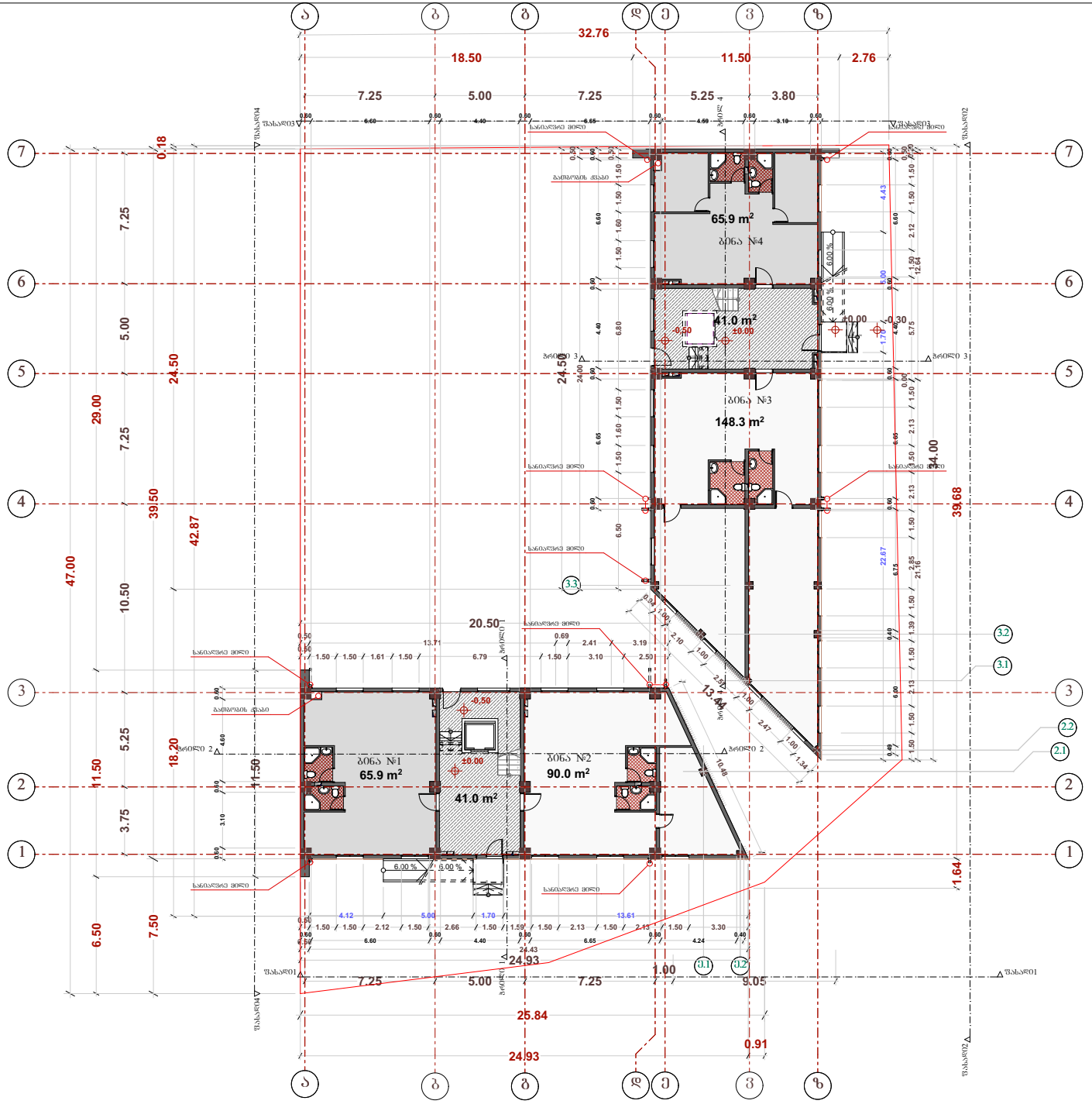

ტექ - ეკონომიკური მაჩვენებლები

K^2 საანგარიშო ფართი ±0.00
ნიშნულზე - 495.78²
მასშტაბი 1:250

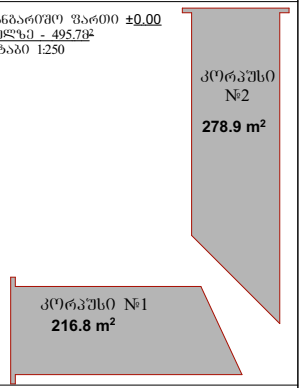

შენიშვნები

საერთო ფართი 452.1 მ²
სახლოვრებელი ფართი 370.1 მ²
სალარბაზი და კიბის უჯრედი 82.0 მ²

შენიშვნები

ბინა №1 და №4 სახლოვრებელი ფართი - 65.90 მ²
ბინა №2 სახლოვრებელი ფართი - 90.00 მ²
ბინა №3 სახლოვრებელი ფართი - 148.3 მ²

შენიშვნები

±0.00 ნიშნულზე არ არის ცვლილება

დამკვეთი CLIENT	შპს "თეთრი სახლი"
პროექტი PROJECT	შპს "მთრა ენტერპრაიზი"
მისამართი ADDRESS	ქ ბათუმში, ზმირ კურსანტთა ქუჩა №15

	ბჭარი	ხელმოწერა
დირექტორი	რ. ცირეკიძე	
პროექტის ავტორი	მ. ცეცქირიძე	
დაამუშავა		

არქიტექტურული ნაწილი

მასშტაბი SCALE	თარიღი DATE OF ISSUE 12/2018
1:100	ნახაზი DRVG.
	გეგმა: ±0.00 ნიშნულზე
სტადია STAGE	ფურც. PAGES / სულ ALL

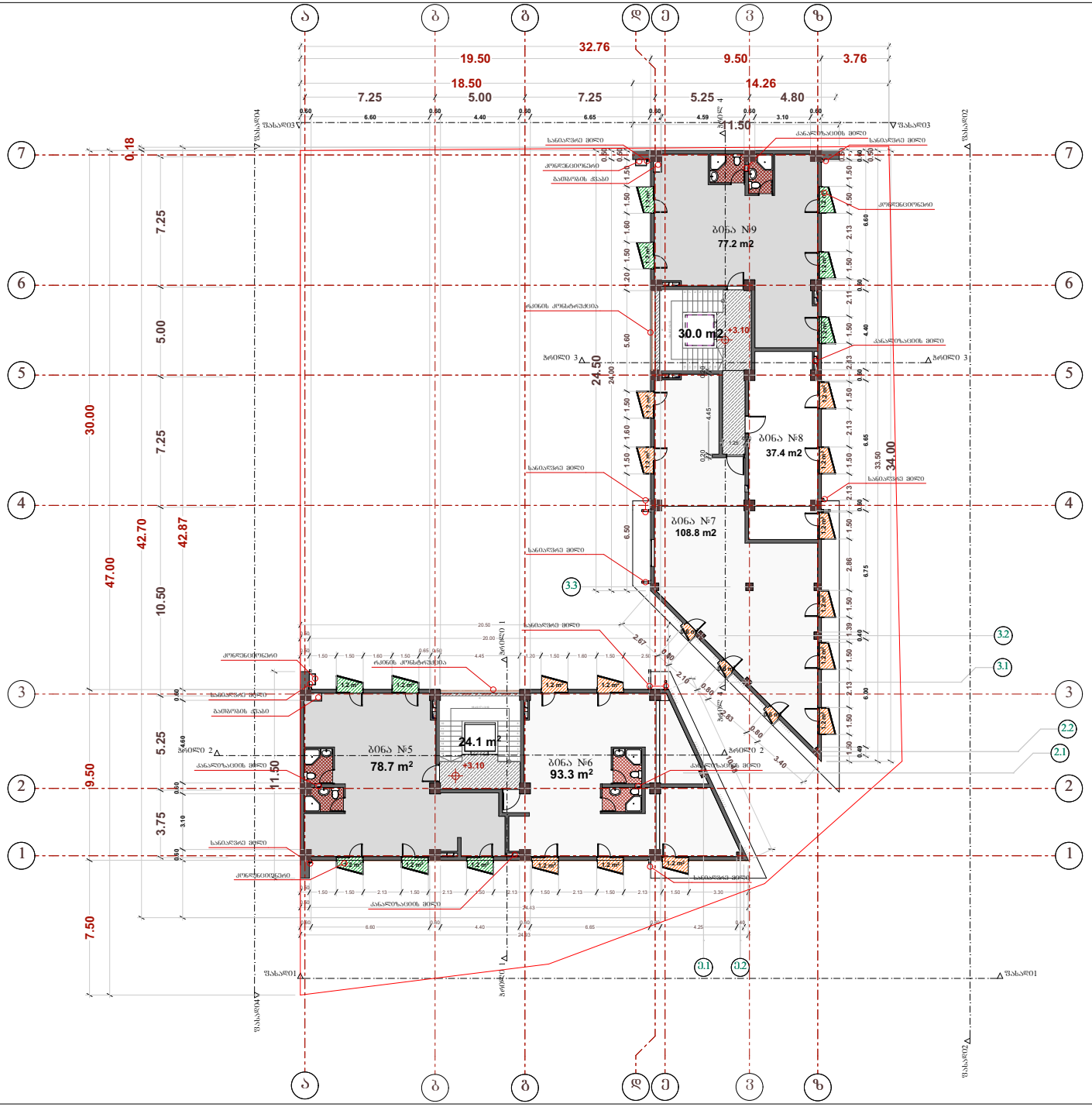

ტექ - ეკონომიკური მაჩვენებლები

K² სანგბარეშე ფართი +3.10
ნიშნულზე - 495.7მ²
მასშტაბი 1:250

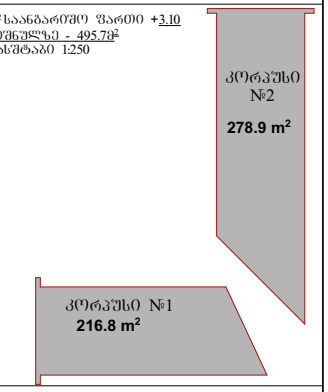

ტექ - ეკონომიკური მაჩვენებლები

საერთო ფართი 478.9 მ²
საცხოვრებელი ფართი 395.4 მ²
საზაფხულო ფართი 29.4 მ²
სადარბაზო და კიბის უჯრედი 54.1 მ²

ტექ - ეკონომიკური მაჩვენებლები

ბინა №5 საცხოვრებელი ფართი - 78.70 მ²+საზაფხულო ფართი - 6.0 მ² =84.7 მ²
ბინა №6 საცხოვრებელი ფართი - 93.3 მ²+საზაფხულო ფართი - 6.0 მ² =99.3 მ²
ბინა №7 საცხოვრებელი ფართი - 108.8 მ²+საზაფხულო ფართი -7.8 მ² =116.6 მ²
ბინა №8 საცხოვრებელი ფართი - 37.4 მ²+საზაფხულო ფართი -3.6 მ² =41.0 მ²
ბინა №9 საცხოვრებელი ფართი - 77.2 მ²+საზაფხულო ფართი -6.0 მ² =83.2 მ²

შენიშვნები

+3.10 ნიშნულზე არ არის ცვლილება

დამკვეთი CLIENT	შპს "თეთრი სახლი"
პროექტი PROJECT	შპს "მორა ინტერარაიზი"
მისამართი ADDRESS	ქ ბათუმში, გმირ კურსანტთა ქუჩა №15

	გვარი	ხელმოწერა
დირექტორი	რ. ცირეკიძე	
პროექტის ავტორი	მ. ცუცქირიძე	
დაამუშავა		

არქიტექტურული ნაწილი

მაშტაბი SCALE	თარიღი DATE OF ISSUE 12/2018
1:100	ნახაზი DRWG.
	ბაზა: +3.10 ნიშნულზე
სტადია STAGE	ფურც. PAGES სულ ALL

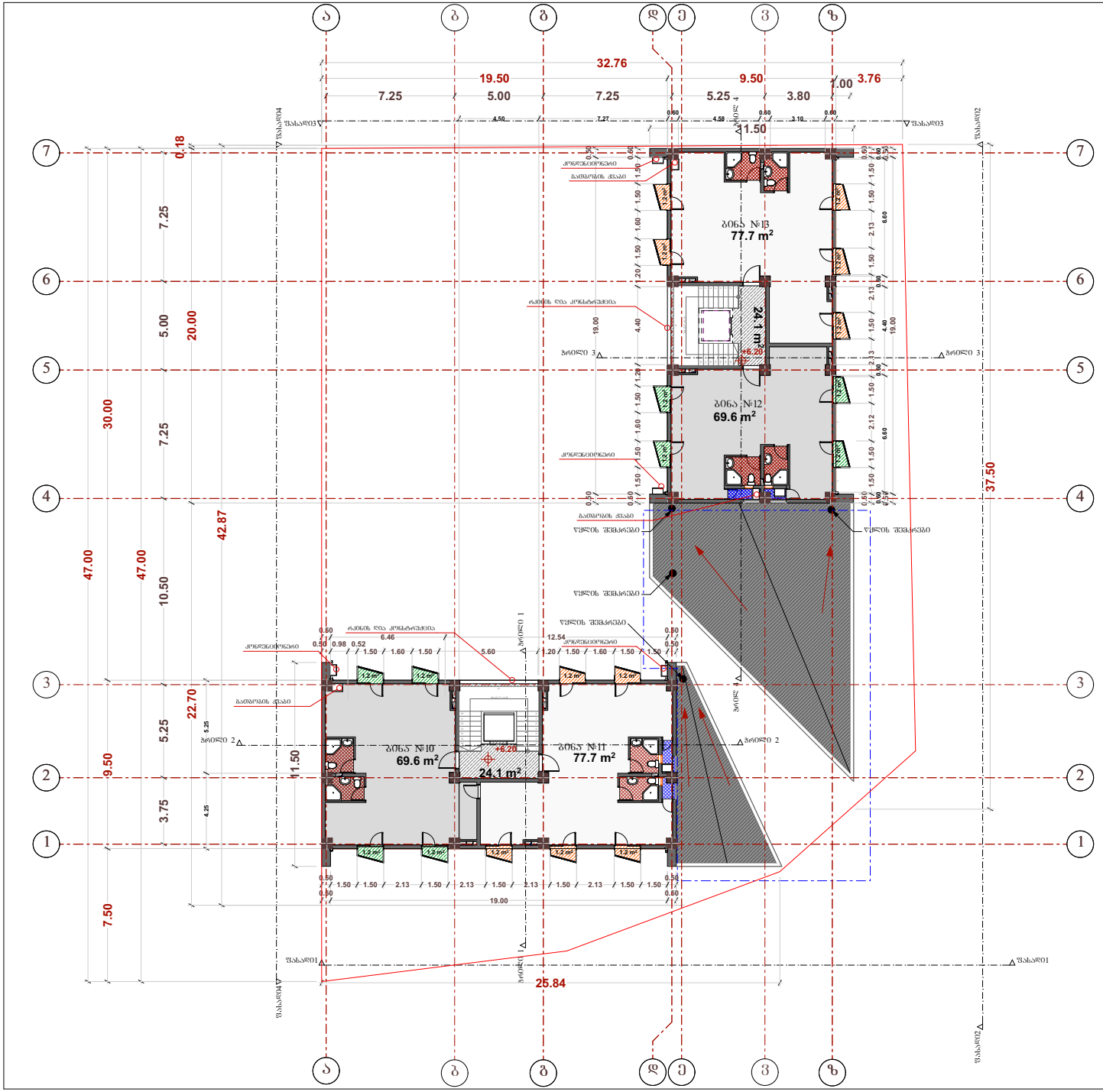

ტექ - ეკონომიკური მაჩვენებლები

K² საანგარიშო ფართი +6.20
ნიშნულზე - 384.0 მ²
მასშტაბი 1:250

კორპუსი №2
192.0 m²

კორპუსი №1
192.0 m²

ტექ - ეკონომიკური მაჩვენებლები

საერთო ფართი 364.4 მ²
საცხოვრებელი ფართი 294.6 მ²
საზაფხულო ფართი 21.6 მ²
სადარბაზო და კიბის უჯრედი 48.2 მ²

ტექ - ეკონომიკური მაჩვენებლები

ბინა №10 და №12 სახოვრებელი ფართი - 77.70 მ²
+საზაფხულო ფართი - 6.0 მ² =83.70 მ²

ბინა №11 და №13 სახოვრებელი ფართი - 69.60 მ²
+საზაფხულო ფართი - 4.8 მ² =74.4 მ²

შენიშვნები

კორექტირებული კვანძი
გაიზრდება პარაპეტის სიმაღლე

გათბობის ძვაბების ნაწილი განთავსებულია ბინების შიდა ნაწილში, ნაწილი კი- აივნის ნაწილში.
(იხ. ქანაკლიანები)

დამკვეთი CLIENT	შპს "თეთრი სახლი"
პროექტი PROJECT	შპს "მორა ინტერაქტიზი"
მისამართი ADDRESS	ქ. თბილისი, გმირ ჯორჯანტია ქუჩა №15

	გვარი	ხელმოწერა
დირექტორი	რ. ცირეკიძე	
პროექტის ავტორი	გ. ვეცაძორიძე	
დაამუშავა		

არქიტექტურული ნაწილი

მასშტაბი SCALE	თარიღი DATE OF ISSUE 12/2018
1:100	ნახაზი DRWG.
	გეგმა: +6.20 ნიშნულზე
სტადია STAGE	ფურც. PAGES სულ ALL

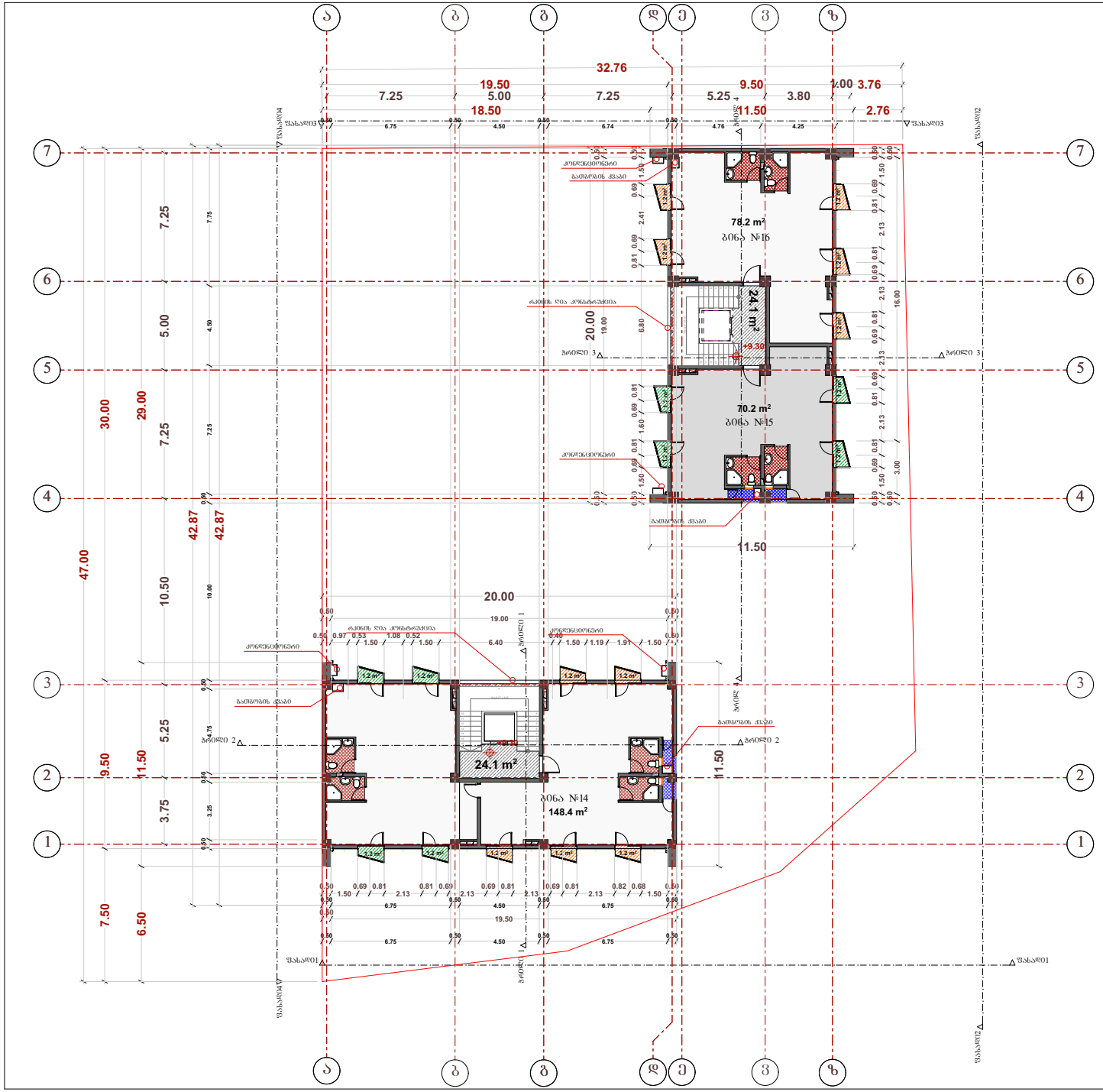

ტექ - ეკონომიკური მაჩვენებლები

K² სანგარიშო წართი +9.30
ნიშნულზე - 384.0 მ²
მასშტაბი 1:250

კოტეჯი №2
192.0 m²

კოტეჯი №1
192.0 m²

ტექ - ეკონომიკური მაჩვენებლები

საერთო წართი 366.6 მ²
საცხოვრებელი წართი 296.8 მ²
საზაფხულო წართი 21.6 მ²
სადარბაზო და კიბის უჯრედი 48.2 მ²

ტექ - ეკონომიკური მაჩვენებლები

ბინა №14 სახოვრებელი წართი - 148.4 მ²
+საზაფხულო წართი - 10.8 მ² =159.2 მ²
ბინა №15 სახოვრებელი წართი - 70.20 მ²
+საზაფხულო წართი - 4.8 მ² =75.0 მ²
ბინა №16 სახოვრებელი წართი - 78.20 მ²+საზაფხულო
წართი - 6.0 მ² =84.2 მ²

შენიშვნები

+9.30 ნიშნულზე არ არის ცვლილება

გათბობის ძველების ნაწილი განთავსებულია ბინების შიდა ნაწილში, ნაწილი კი- აივნის ნაწილში.
(იხ. ექსპლიკაცია)

დამკვეთი	შპს "თეთრი სახლი"
პროექტი PROJECT	შპს "მთრა ინტერპარაზი"
მისამართი ADDRESS	ქ თბილისი, მცირ კურსანტთა ქუჩა №15

	გვარი	ხელმოწერა
დირექტორი	რ. ციხელაძე	
პროექტის ავტორი	მ. ცუცქირიძე	
დაამუშავა		

არქიტექტურული ნაწილი

	თარიღი DATE OF ISSUE 12/2018
1:100	ნახაზი DRVG.
	გეგმა: +9.30 ნიშნულზე
STAGE	ფურც. PAGES სულ ALL

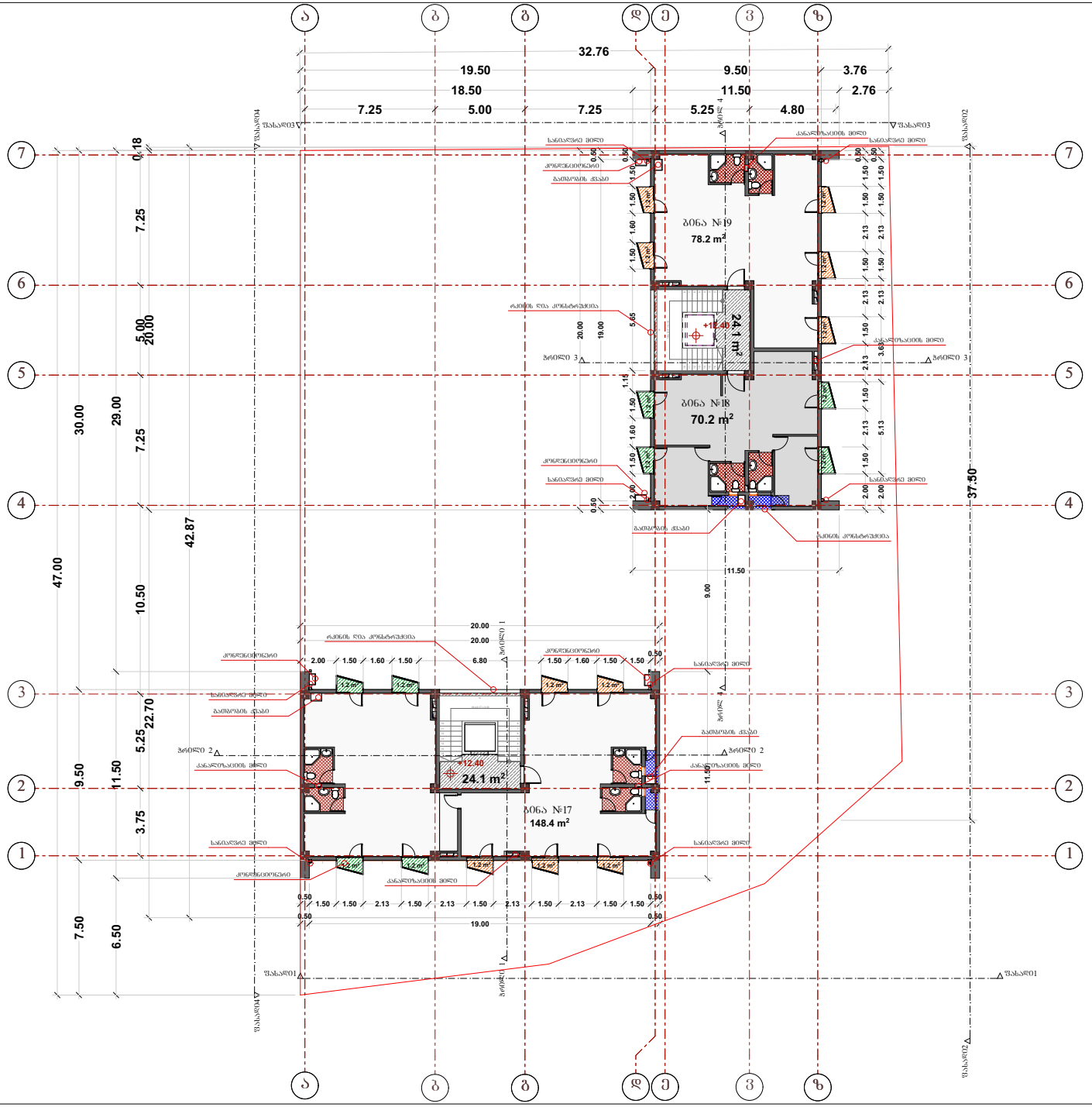

ტექ - ეკონომიკური მაჩვენებლები

K² სააბარტო ფართი +12.40
ნიშნულზე - 384.0 მ²
მასშტაბი 1:250

კორპუსი №2
192.0 m²

კორპუსი №1
192.0 m²

შენიშვნები

საერთო ფართი 366.6 მ²
საცხოვრებელი ფართი 296.8 მ²
საზაფხული ფართი 21.6 მ²
სალარგაზე და კიბის უჯრედი 48.2 მ²

ტექ - ეკონომიკური მაჩვენებლები

ბინა №17 სახოვრებელი ფართი - 148.4 მ²
+საზაფხული ფართი - 10.8 მ² =159.2 მ²
ბინა №18 სახოვრებელი ფართი - 70.20 მ²
+საზაფხული ფართი - 4.8 მ² =75.0 მ²
ბინა №19 სახოვრებელი ფართი - 78.20 მ²+საზაფხული ფართი - 6.0 მ² =84.2 მ²

შენიშვნები

+12.40 ნიშნულზე არ არის ცვლილება

გამბრების ქვაბების ნაწილი განთავსებულია ბინების შიდა ნაწილში, ნაწილი კი- აივნის ნაწილში.
(იხ. ექსპლიკაცია)

დამკვეთი	შპს "თეთრი სახლი"
პროექტი PROJECT	შპს "შორა ინტერპარიზი"
მისამართი ADDRESS	ქ. თბილისი, გმირ ჯორჯანტია ქუჩა №15

	გვარი	ხელმოწერა
დირექტორი	რ. ცირეკიძე	
პროექტის ავტორი	მ. ცუცქირიძე	
დაამუშავა		

არქიტექტურული ნაწილი

1:100	თარიღი DATE OF ISSUE 12/2018
	ნახაზი DRVG.
	მეშვა: +12.40 ნიშნულზე
STAGE	ფურც. PAGES სულ ALL

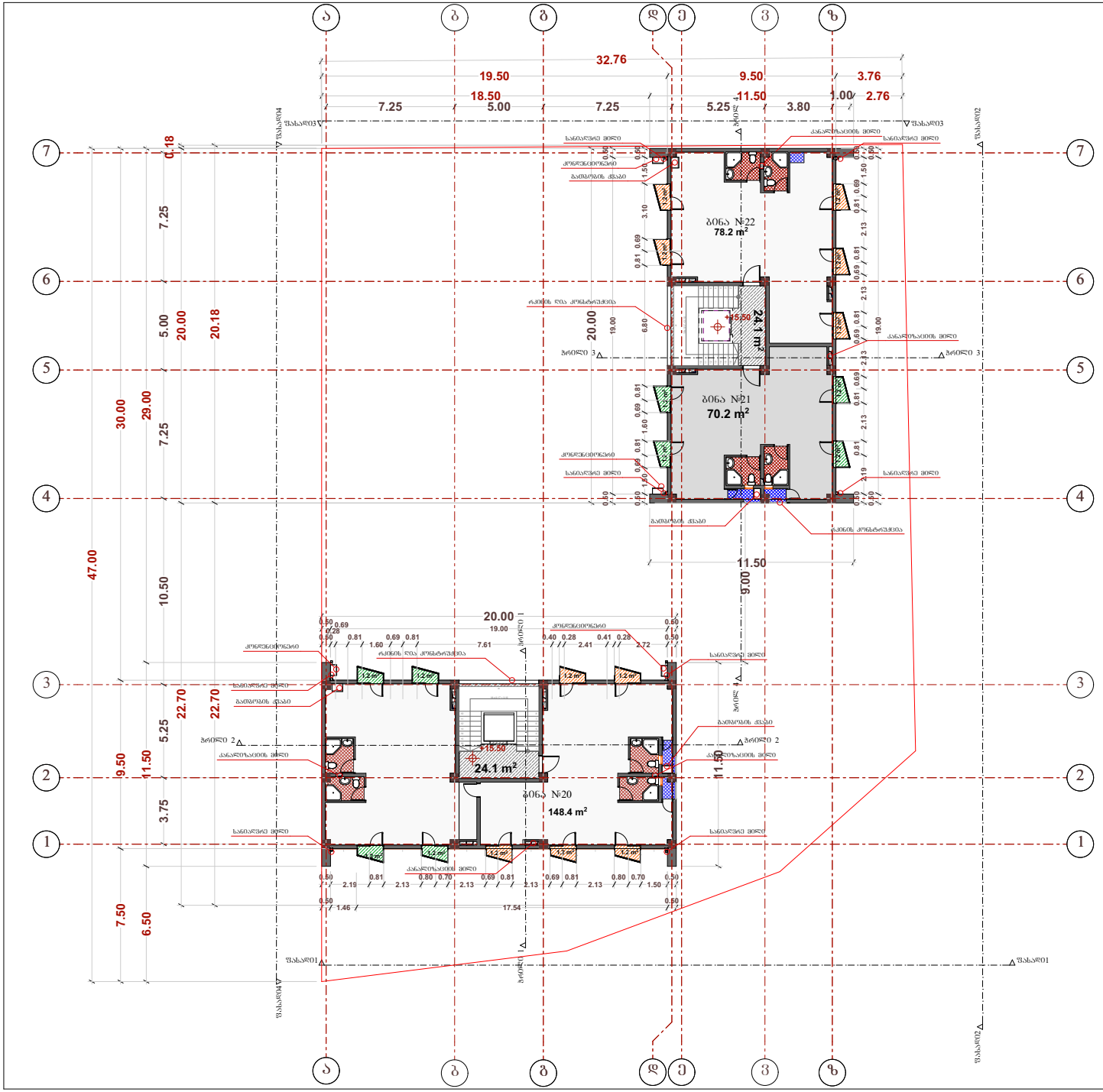

ტექ - ეკონომიკური მაჩვენებლები

K² სააბაარეში წართი +15.50
ნიშნულზე - 384.0 მ²
მასშტაბი 1:250

ქოტეშო №2
192.0 m²

ქოტეშო №1
192.0 m²

შენიშვნები

საერთო წართი 366.6 მ²
საცხოვრებელი წართი 296.8 მ²
სახაფხული წართი 21.6 მ²
სალარბაზი და კიბის უჯრედი 48.2 მ²

ტექ - ეკონომიური მაჩვენებლები

ბინა №20 სახოვრებელი წართი - 148.4 მ²
+სახაფხული წართი - 10.8 მ² =159.2 მ²
ბინა №21 სახოვრებელი წართი - 70.20 მ²
+სახაფხული წართი - 4.8 მ² =75.0 მ²
ბინა №22 სახოვრებელი წართი - 78.20 მ²+სახაფხული წართი - 6.0 მ² =84.2 მ²

შენიშვნები

+15.50 ნიშნულზე არ არის ცვლილება

გათბობის ძაბებს ნაწილი განთავსებულია ბინების შიდა ნაწილში, ნაწილი კი- აივნის ნაწილში.
(იხ. ექსპლიკაცია)

დამკვეთი	შპს "თეთრი სახლი"
პროექტი PROJECT	შპს "შიდა ინტერპარაზი"
მისამართი ADDRESS	ქ. თბილისი, შმიდ კოხანტია ქუჩა №15
	გვარი / ხელმოწერა
დირექტორი	რ. ცირეკიძე
პროექტის ავტორი	მ. ცუცქირიძე
დაამუშავა	

არქიტექტურული ნაწილი

1:100	თარიღი DATE OF ISSUE 12/2018
	ნახაზი DRVG.
	გეგმა: +15.50 ნიშნულზე
STAGE	ფურც. PAGES სულ ALL

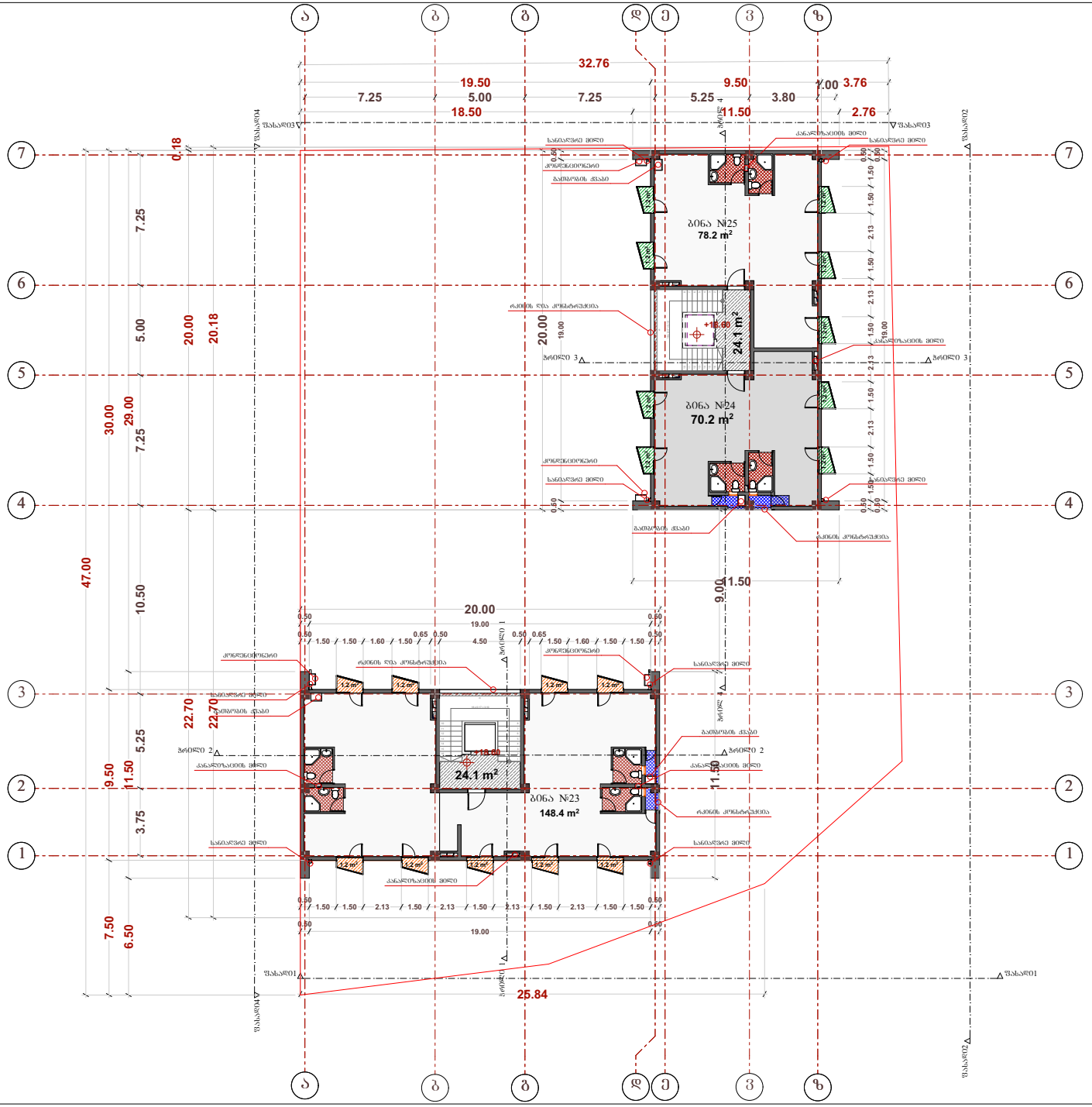

ტექ - ეკონომიკური მაჩვენებლები

K² სანაბარიშო ზართი +18.60
ნიშნულზე - 384.0 მ²
მასშტაბი 1:250

კორპუსი №2
192.0 m²

კორპუსი №1
192.0 m²

ტექ - ეკონომიკური მაჩვენებლები

საერთო ზართი 366.6 მ²

სახლვრებელი ზართი 296.8 მ²

სასაზხული ზართი 21.6 მ²

სალარბაზი და კიბის უჯრედი 48.2 მ²

ტექ - ეკონომიკური მაჩვენებლები

ბინა №23 სახლვრებელი ზართი - 148.4 მ²+სასაზხულო ზართი - 10.80 მ² =159.2 მ²

ბინა №24 სახლვრებელი ზართი - 70.20 მ²+სასაზხულო ზართი - 4.8 მ² =75.0 მ²

ბინა №25 სახლვრებელი ზართი - 78.20 მ²+სასაზხულო ზართი - 6.0 მ² =84.2 მ²

შენიშვნები

+18.60 ნიშნულზე არ არის ცვლილება

გათბობის ძვაბების ნაწილი განთავსებულია ბინების შიდა ნაწილში, ნაწილი კი- აივნის ნაწილში.
(იხ. ქანგლისაცია)

დამკვეთი	შპს "თეთრი სახლი"
პროექტი PROJECT	შპს "შირა ინტერაქტივი"
მისამართი ADDRESS	ქ. თბილისი, შმირ კრწანისის ქუჩა №15

	ზვარი	ხელმოწერა
დირექტორი	რ. ცირქიძე	
პროექტის ავტორი	მ. ცუცქირიძე	
დაამუშავა		

არქიტექტურული ნაწილი

	თარიღი DATE OF ISSUE 12/2018
1:100	ნახაზი DRVG.
	გეგმა: +18.60 ნიშნულზე
STAGE	ფურც. PAGES სულ ALL

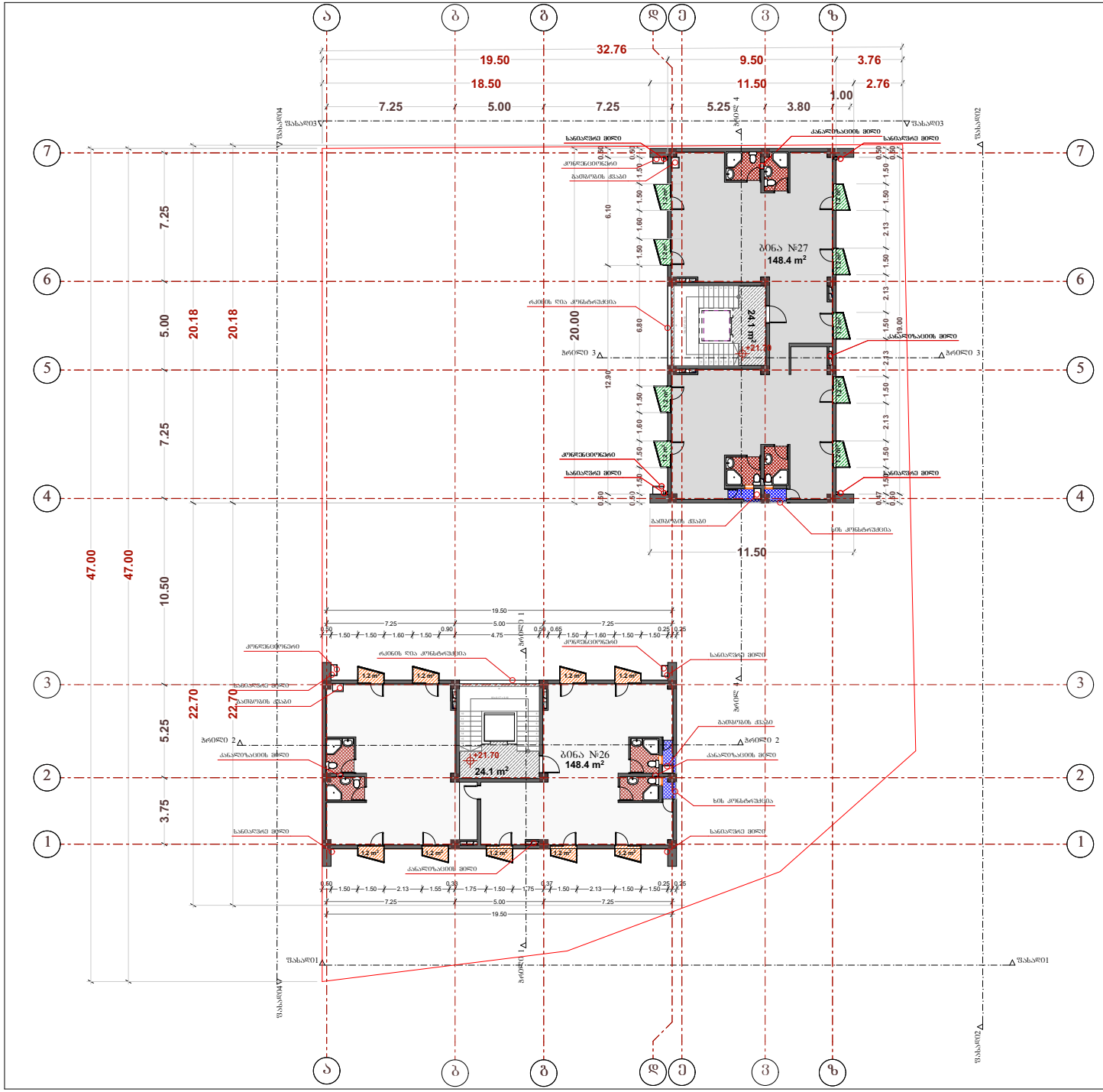

ტექ - ეკონომიკური მაჩვენებლები

K^2 საანგარიშო ფართი +21.70
ნიშნულზე - 384.0 მ²
მასშტაბი 1:250

კორპუსი №2
192.0 m²

კორპუსი №1
192.0 m²

ტექ - ეკონომიკური მაჩვენებლები

საერთო ფართი 366.6 მ²

საცხოვრებელი ფართი 296.8 მ²
საზაფხულო ფართი 21.6 მ²
საერთო სარგებლის და კიბის უჯრედი 48.2 მ²

ტექ - ეკონომიკური მაჩვენებლები

ბინა №26 სახეთვრებელი ფართი - 148.4 მ²
+საზაფხულო ფართი - 10.8 მ² =159.2 მ²

ბინა №27 სახეთვრებელი ფართი - 148.4 მ²
+საზაფხულო ფართი - 10.8 მ² =159.2 მ²

შენიშვნები

+21.70 ნიშნულზე არ არის ცვლილება

გათბობის ქვაბების ნაწილი განთავსებულია ბინების შიდა ნაწილში, ნაწილი კი- აივნის ნაწილში.
(იხ. ქვბანლიანაცია)

დამკვეთი	შპს "თეთრი სახლი"
პროექტი PROJECT	შპს "ჭიპრა ენტერპრაიზი"
მისამართი ADDRESS	ქ. თბილისი, გმირ კურსანტთა ქუჩა №15

	გვარი	ხელმოწერა
დირექტორი	რ. ცირეკიძე	
პროექტის ავტორი	მ. ცუცქირიძე	
დაამუშავა		

არქიტექტურული ნაწილი

	თარიღი DATE OF ISSUE 12/2018
1:100	ნახაზი DRVG.
	გვერდი: +21.70 ნიშნულზე
STAGE	ფურც. PAGES სულ ALL

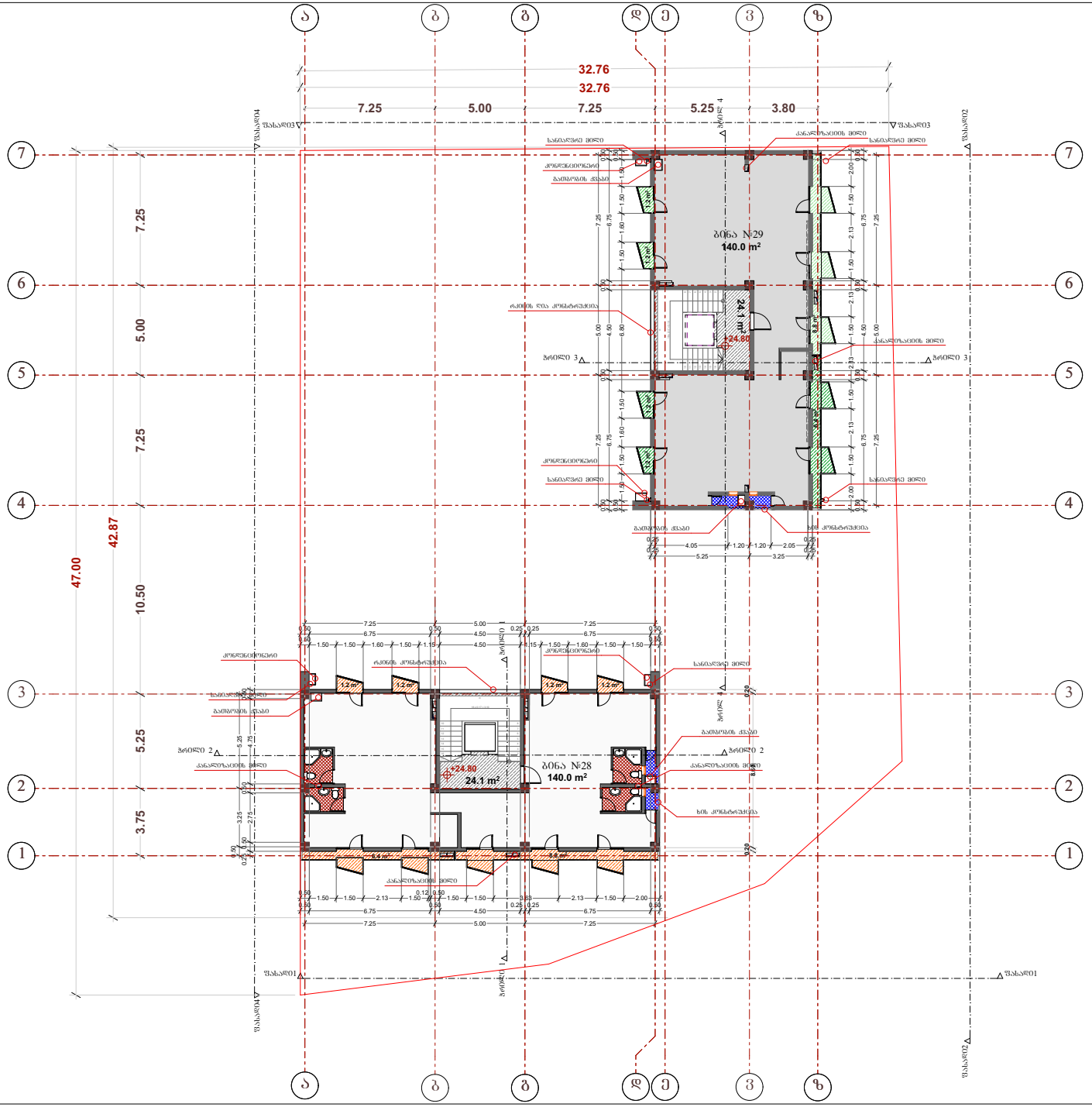

ტექ - ეკონომიკური მაჩვენებლები

K² საანგარიშო ფართი 362.0მ²

მასშტაბი 1:250

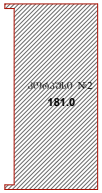

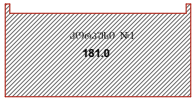

ტექ - ეკონომიკური მაჩვენებლები

საერთო ფართი 368.2 მ²

საცხოვრებელი ფართი 280.0 მ²

საზაფხულო ფართი 40.0 მ²

საერთაშორისო და კიბის უჯრედი 48.2 მ²

ტექ - ეკონომიკური მაჩვენებლები

ბინა №28 საცხოვრებელი ფართი - 140.0 მ²
+საზაფხულო ფართი - 20.00 მ² =160.0 მ²

ბინა №29 საცხოვრებელი ფართი - 140.0 მ²
+საზაფხულო ფართი - 20.00 მ² =160.0 მ²

შენიშვნები

+24.8 ნიშნულზე არ არის ცვლილება

აივნების ჭერის ნაწილი განთავსებულია ბინების შიდა ნაწილში, ნაწილი კი- აივნის ნაწილში.
(იხ. ექსპლიკაცია)

დამკვეთი	შპს "თეთრი სახლი"
პროექტი PROJECT	შპს "მორა ინტერარაიზი"
მისამართი ADDRESS	ქ თბილისი, მცირე კორპანტთა ქუჩა №15

	ფაზარი	ხელმოწერა
დირექტორი	რ. ცირეკიძე	
პროექტის ავტორი	მ. ცუცქირიძე	
დაამუშავა		

არქიტექტურული ნაწილი

	თარიღი DATE OF ISSUE	12/2018
1:100	ნახაზი	DRVG.
	გეგმა: +24.80 ნიშნულზე	
STAGE	ფურც. PAGES	სულ ALL

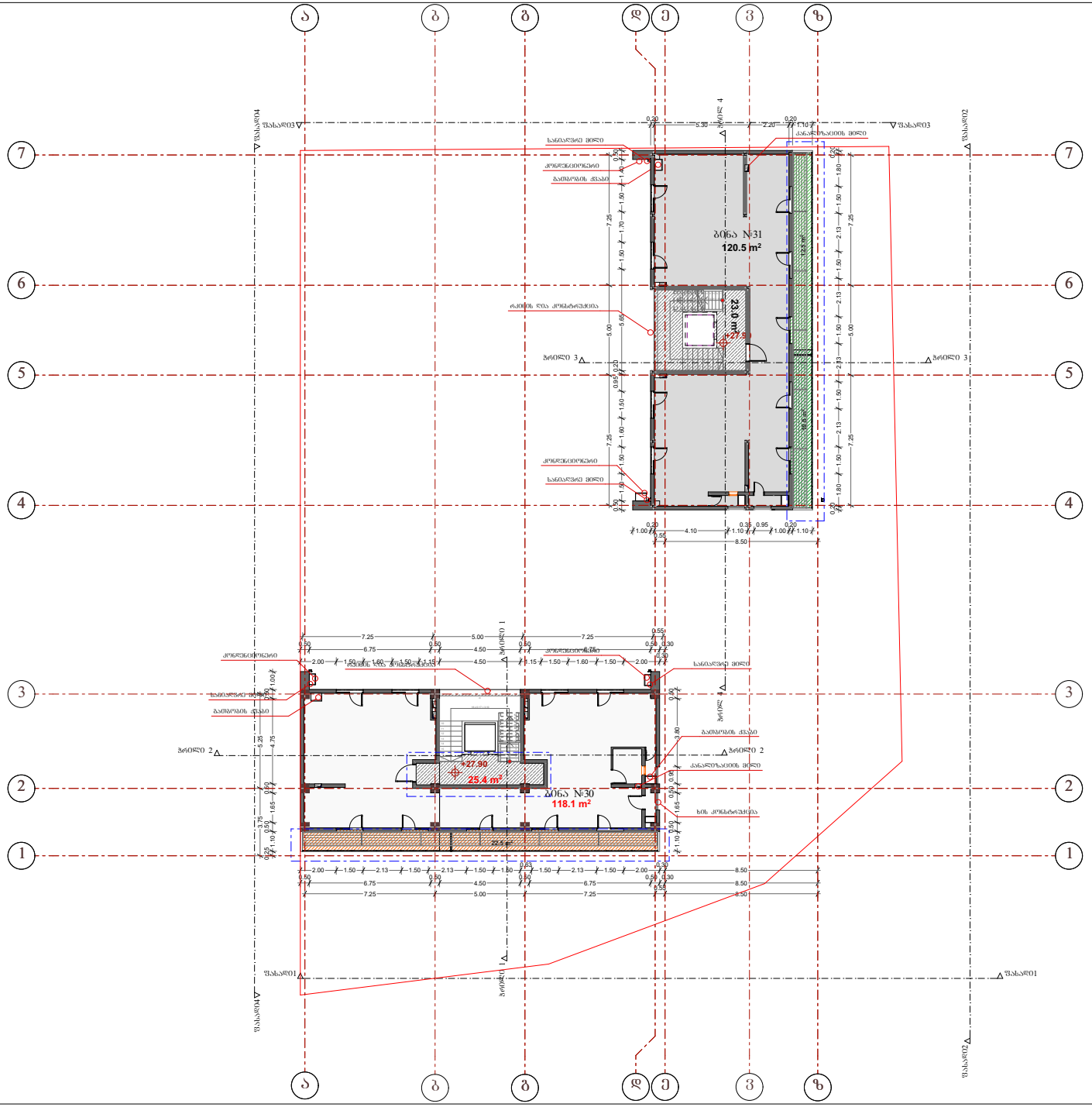

ტექ - ეკონომიკური მაჩვენებლები

K² სააზბარიშო ფართი 318.0მ²

მასშტაბი 1:250

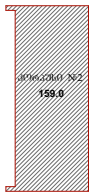

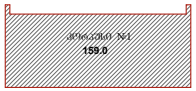

ტექ - ეკონომიკური მაჩვენებლები

საერთო ფართი 332.0 მ²

საცხოვრებელი ფართი 238.6 მ²

საზაფხულო ფართი 45.0 მ²

საერთო ფართი 48.4 მ²

ტექ - ეკონომიკური მაჩვენებლები

ბინა №30 საცხოვრებელი ფართი - 118.1 მ²
+საზაფხულო ფართი - 22.5 მ² =140.6 მ²

ბინა №31 საცხოვრებელი ფართი - 120.5 მ²
+საზაფხულო ფართი - 22.5 მ² =143.0 მ²

შენიშვნები

კონსტრუქციული კვანძი

1.ჰიდროიზოლაცია საძირკვლის

2.გათბობის სადარბაზოს ფართი საცხოვრებელი ფართის ხარჯზე

გათბობის ძაბრების ნაწილი განთავსებულია ბინების შიდა ნაწილში, ნაწილი კი- აივნის ნაწილში.
(იხ. ქვსკ-ის)

დამკვეთი	შპს "თეთრი სახლი"
პროექტი PROJECT	შპს "მორა ინტერარაიზი"
მისამართი ADDRESS	ქ თბილისი, მცირე კურსანტთა ქუჩა №15

	ბჭარი	ხელმოწერა
დირექტორი	რ. ცირეკიძე	
პროექტის ავტორი	მ. ცუცქირიძე	
დაამუშავა		

არქიტექტურული ნაწილი

	თარიღი DATE OF ISSUE	12/2018
1:100	ნახაზი	DRWG.
	ბეჭდა: +27.90 ნიშნულზე	

STAGE	ფურც. PAGES	სულ ALL

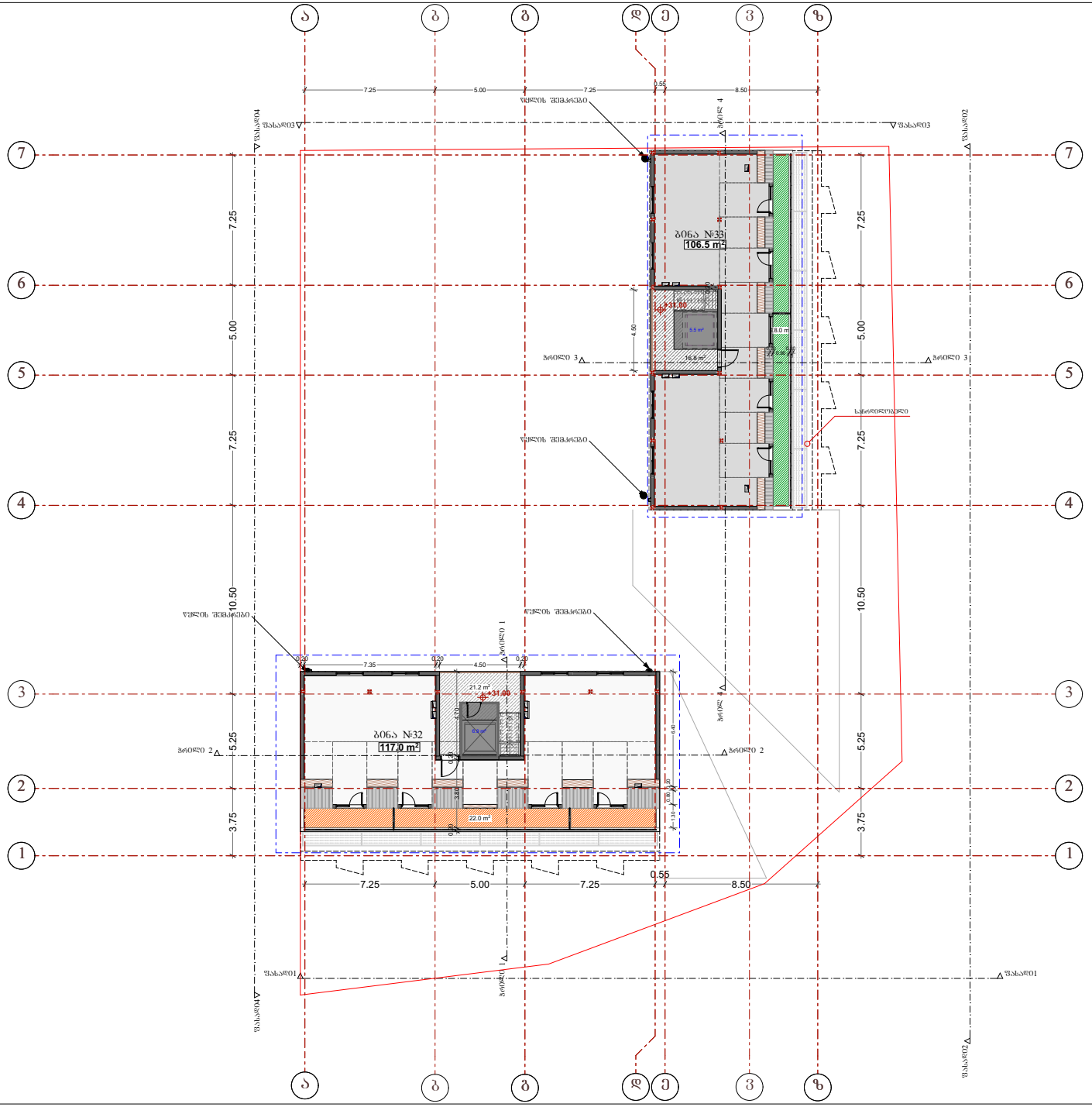

ტექ - ეკონომიკური მაჩვენებლები

K² სააბარიშო ფართი 12.4 მ²

მასშტაბი 1:100

6.9 m²

5.5 m²

ტექ - ეკონომიკური მაჩვენებლები

საერთო ფართი 301.2 მ²

საცხოვრებელი ფართი 217.0 მ²

საზაფხულო ფართი 40.0 მ²

სალარგაზე და კიბის უჯრედი 44.2 მ²

ტექ - ეკონომიკური მაჩვენებლები

ბინა №32 სახოვრებელი ფართი - 117.0 მ²
+საზაფხულო ფართი - 22.0 მ² =139.0 მ²

ბინა №33 სახოვრებელი ფართი - 100.0 მ²
+საზაფხულო ფართი - 18.0 მ² =118.0 მ²

შენიშვნები

კორექტირებული კანაძე
დაემატება არსრული ფართული

დამკვეთი	შპს "თეთრი სახლი"
პროექტი PROJECT	შპს "მორა ინტერარაიზი"
მისამართი ADDRESS	ქ თბილისი, გმირ ქურსანტთა ქუჩა №15
	ბჭარი / ხელმოწერა
დირექტორი	რ. ცირეკიძე
პროექტის ავტორი	მ. ცუცქირიძე
დაამუშავა	

არქიტექტურული ნაწილი

	თარიღი DATE OF ISSUE 12/2018
1:100	ნახაზი DRVG.
	გეგმა: +31.00 ნიშნულზე
STAGE	ფურც. PAGES / სულ ALL



ტექ - ეკონომიკური მაჩვენებლები

ტექ - ეკონომიკური მაჩვენებლები

ტექ - ეკონომიკური მაჩვენებლები

შენიშვნები

დამკვეთი	შპს "თეთრი სახლი"	
პროექტი PROJECT	შპს "მთრა ენტერპრაიზი"	
მისამართი ADDRESS	ქ თბილისი, გმირ კურსანტთა ქუჩა №15	
	გვარი	ხელმოწერა
დირექტორი	რ. ცირეკიძე	
პროექტის ავტორი	მ. ცუცქირიძე	
დაამუშავა		

არქიტექტურული ნაწილი

	თარიღი DATE OF ISSUE	12/2018
1:100	ნახაზი	DRVG.
	სახურავის გეგმა	
STAGE	ფურც. PAGES	სულ ALL