# გენ-გეგმა

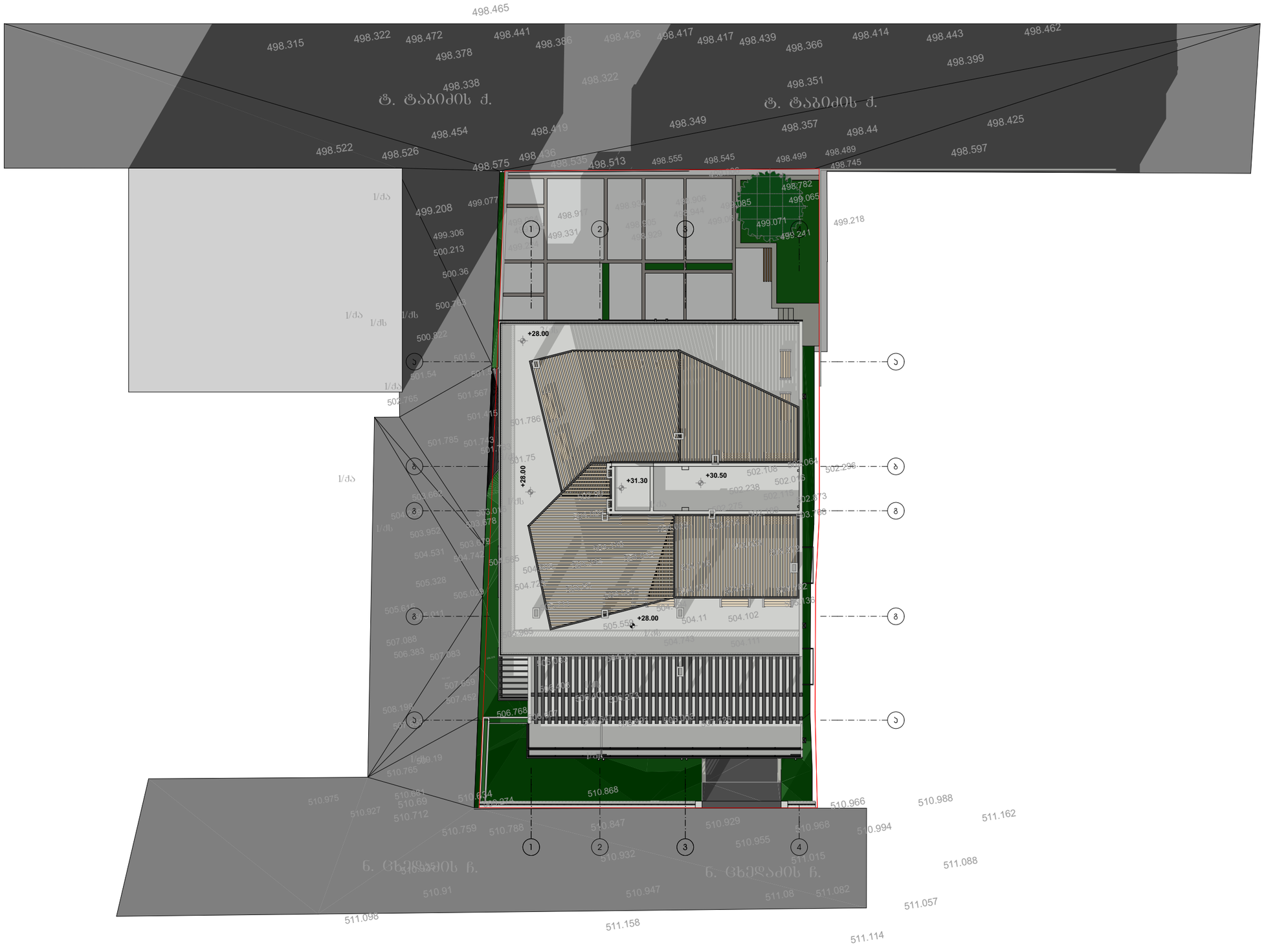



M E T R I C

L.T.D. METRIC

შპს "მეტრიკ", თბილისი ზ.ფალიაშვილი 23.
(+995 595) 20 71 40, (+995 551) 71 66 17


## პირობითი აღნიშვნები

## ტექნიკურ ეკ. მაჩვენებელი

| თანამდებობა | გვარი | ხელმოწერა |
|---|---|---|
| გენ. დირექტორი | ქ.ურუშაძე | |
| აღმ. დირექტორი | ე.გაგნიძე | |
| ავტორი | ქ.ურუშაძე | |
| თანაავტორი | ე.გაგნიძე | |
| გაამუშავა | ე.გაგნიძე | |
| შეამოწმა | ქ.ურუშაძე | |

დამკვეთი: შპს ,,ამშენებელი'' ს/ქ: 405204504

პროექტი : მრავალბინიანი საცხოვრებელი სახლი ტაბიძის ქ. #74

ნახაზი: გენ-გეგმა

მისამართი : ქ.თბილისი ტ.ტაბიძის ქუჩა N 74

| | | |
|---|---|---|
| მასშტაბი | 1:100 | |
| თარიღი | 15.04.2019 | |

| სტადია | ფურცელი | ფურცლები |
|---|---|---|
| მ.პ | | |



# ქ.თბილისის მერია

სსიპ. ქ. თბილისის არქიტექტურის სამსახური

## ტოპოგრაფიული გეგმა

მისამართი: ქ. თბილისი, ტ. ტაბიძის ქ. №74

**01.14.11.055.027—741** კად.




შენიშვნა: მიწის სამუშაოები შეათანხმეთ შესაბამის კომუნიკაციის წარმომადგენლებთან

შენიშვნა: ტოპოგრაფიულ ნახაზზე ხაზოვანი ნაგებობები დატანილია რეგისტრირებული მონაცემებიდან

| პირობითი აღნიშვნები | | | | | |
|---|---|---|---|---|---|
| კანალიზაცია | ბუჩქი | ნაკვეთის საზღვარი | ღობე-მავთულბადე | ტრანსფორმატორი | |
| დენის კაბელი | გაზონი | შენობა | ბორდიური | რადიო - ტელე ანძა | |
| გაზის მილი | სამეთვალყურეო ჭები | არკა | ბეტონი | ლამპიონები | |
| წყლის მილი | შადრევანი | ფარდული | კედელი | ელექტრო ბოძი | |
| კავშირგაბმულობა | ონკანი | კიბე | საყრდენი კედელი | რკინიგზა | |
| | წყარო ან ჭა | ფოთლოვანი ხე | ბილიკი | იზოჰიფსი | |
| | ბენზინგასამართი სადგური | წიწვოვანი ხე | გზის კონტური | შეკნინშანი | |
| | მაღალი ძაბვის გადამცემი | ხეხილის ხე | ფლატე | საგზაო ნიშანი | |
| | | პალმა | | | |

შპს „ოპტიმუმ-ლაინი"

| | | |
|---|---|---|
| შესრულა | | ვ. გაბაშვილი |
| დირექტორი | | დ. გაფრილია |
| 1:500 | | 23.10.2017წ. |


მის: ქ. თბილისი, მტკვრის ქ. №4
Optimumline2013@gmail.com
Tel.592 70 00 23, 514 36 56 56



# ქ.თბილისის მერია

სსიპ. ქ. თბილისის არქიტექტურის სამსახური

## ტოპოგრაფიული გეგმა

მისამართი: ქ. თბილისი, ტ. ტაბიძის ქ. №74

**01.14.11.055.027—741** კვ.მ.




შენიშვნა: მიწის სამუშაოები შეათანხმეთ შესაბამის კომუნიკაციის წარმომადგენლებთან

შენიშვნა: ტოპოგრაფიულ ნახაზზე ხაზოვანი ნაგებობები დატანილია რეგისტრირებული მონაცემებიდან

| პირობითი აღნიშვნები | | | | | |
|---|---|---|---|---|---|
| კანალიზაცია | ბუჩქი | ნაკეთის საზღვარი | ღობე-მავთულბადე | ტრანსფორმატორი | შპს „ოპტიმუმ ლაინი" |
| დენის კაბელი | გაზონი | შენობა | ბორდიური | რადიო - ტელე ანძა | შეასრულა — ვ. გაბოძვილი |
| გაზის მილი | სამეთვალყურეო ჭები | არკა | ბეტონი | ლამპიონები | დირექტორი — დ. გაბილია |
| წყლის მილი | შადრევანი | ფარდული | კედელი | ელექტრო ბოძი | 1:500 — 23.10.2017წ. |
| კავშირგაბმულობა | ონკანი | კიბე | საყრდენი კედელი | რკინიგზა | |
| | წყარო ან ჭა | ფოთლოვანი ხე | ბილიკი | იზოპიფსი | |
| | ბენზინგასამართი სადგური | წიწვოვანი ხე | გზის კონტური | შუქნიშანი | |
| | მაღალი ძაბვის გადამცემი | ხეხილის ხე | ფლატე | საგზაო ნიშანი | |
| | | პალმა | | | |


მის: ქ. თბილისი, მტკვრის ქ. №4
Optimumline2013@gmail.com
Tel.592 70 00 23, 514 36 56 56



# ქ.თბილისის მერია

სსიპ. ქ. თბილისის არქიტექტურის სამსახური

## ტოპოგრაფიული გეგმა

მისამართი: ქ. თბილისი, ტ. ტაბიძის ქ. №74

**01.14.11.055.027—741** კვ.მ.




შენიშვნა: მიწის სამუშაოები შეათანხმეთ შესაბამის კომუნიკაციის წარმომადგენლებთან

შენიშვნა: ტოპოგრაფიულ ნახაზზე ხაზოვანი ნაგებობები დატანილია რეგისტრირებული მონაცემებიდან

| პირობითი აღნიშვნები | | | | | |
|---|---|---|---|---|---|
| კანალიზაცია | ბუჩქი | ნაკეთის საზღვარი | ღობე-მავთულბადე | ტრანსფორმატორი | შპს „ოპტიმუმ ლაინი" |
| დენის კაბელი | გაზონი | შენობა | ბორდიური | რადიო - ტელე ანძა | შეასრულა — ვ. გაგოშვილი |
| გაზის მილი | სამეთვალყურეო ჭები | არკა | ბეტონი | ლამპიონები | დირექტორი — დ. გაგილია |
| წყლის მილი | შადრევანი | ფარდული | კედელი | ელექტრო ბოძი | 1:500 — 23.10.2017წ. |
| კავშირგაბმულობა | ონკანი | კიბე | საყრდენი კედელი | რკინიგზა | |
| | წყარო ან ჭა | ფოთლოვანი ხე | ბილიკი | იზოპიფსი | |
| | ბენზინგასამართი სადგური | წიწვოვანი ხე | გზის კონტური | შუქნიშანი | |
| | მაღალი ძაბვის გადამცემი | ხეხილის ხე | ფლატე | საგზაო ნიშანი | |
| | | პალმა | | | |


მის: ქ. თბილისი, მტკვრის ქ. №4
Optimumline2013@gmail.com
Tel.592 70 00 23, 514 36 56 56

ქალაქ თბილისის მუნიციპალიტეტის მერია

# ეკოლოგიისა და გამწვანების საქალაქო სამსახური

**ადრესატი:**
ავთანდილ არჩვაძე
პირადი ნომერი: 01008029909
მისამართი: თბილისი ტ.ტაბიძის ქ. N 74

წერილის ნომერი: **18-01173462485**

თარიღი: **12.12.2017**

ქალაქ თბილისის მუნიციპალიტეტის მერიის ეკოლოგიისა და გამწვანების საქალაქო სამსახურმა შეისწავლა, თქვენი 2017 წლის 14 ნოემბრის #19/01173183114-18 წერილი და თანდართული დოკუმენტაცია (ექსპერტ არჩილ სუპატაშვილის 2017 წლის 11 ნოემბრის საექსპერტო დასკვნა), რომლითაც ითხოვთ თქვენს კუთვნილ ტერიტორიაზე ხე-მცენარეების მოჭრის ნებართვას გაცნობებთ, რომ ,,ქალაქ თბილისის საზღვრებში და მიმდებარე ტერიტორიაზე არსებული მწვანე ნარგავებისა და სახელმწიფო ტყის ფონდის განსაკუთრებული დაცვის შესახებ" საქართველოს კანონის მე-2 თავის მე-7 მუხლის მე-5 პუნქტისა და ქ. თბილისის მუნიციპალიტეტის საკრებულოს 2014 წლის 12 დეკემბრის #17-55 დადგენილებით დამტკიცებული ,,ქ. თბილისის მუნიციპალიტეტის ტერიტორიაზე მწვანე ნარგავების დაცვის, მოვლისა და აღდგენის წესი"-ს მე-3 თავის 25-ე მუხლის მე-2 პუნქტის შესაბამისად, კერძო საკუთრებაში არსებულ ტერიტორიაზე (ქ. თბილისი, ტ. ტაბიძის ქ. #74 ს/კ #01.14.11.055.027) ხილ-კენკროვანი მცენარეების (მათ შორის: ვაზი, კომში, ქლიავი, მსხალი, კარალიოკი, ტყემალი) მოჭრა უფლებამოსილი ორგანოს მიერ გაცემულ წერილობით ნებართვას არ საჭიროებს.

ასევე გაცნობებთ, რომ თუ ტერიტორიაზე ხილ-კენკროვანის გარდა მოიჭრება სხვა სახეობის ხე-მცენარე, თქვენს მიმართ გატარებული იქნება საქართველოს კანონმდებლობით გათვალისწინებული ღონისძიებები.

ეკოლოგიისა და გამწვანების საქალაქო
სამსახური - სამსახურის უფროსი

გიგა გიგაშვილი

ქ. თბილისი მუნიციპალიტეტის მერიის ეკოლოგიისა

და გამწვანების საქალაქო სამსახურის

უფროსს ბატონ გიორგი წერეთელს

ფ/პ ავთანდილ არჩვაძის პ/ნ 01008029909.

# გ ა ნ ც ხ ა დ ე ბ ა

ჩვენს კუთვნილ ტერიტორიაზესაკადასტროკოდი:01.14.11.055.027

ტერიტორიაზე სულ აღირიცხა 9 ერთეული მწვანე ნარგავი, საიდანაც 8 ერთეული ხილ–კენკროვანია.

გთხოვთ მოგვცეთ 8 ერთეული ხილ–კენკროვანი ხე–მცენარის კანონით გათვალისწინებული მოჭრის ნებართვა.

დანართი: დასკვნახე–მცენარეების შესახებ, ტოპო დისკზე და ამობეჭდილი, ამონაწერი რეესტრიდან.

პატივისცემით,

…uduli pasuxismgeblobis sazogadoeba "taqsacia"

Limited Liability Company "Taxation"

…ქართველო, ქ. თბილისი,დიდუბე-ჩუღურეთის რაიონი,ვ.ბაგრატიონის ქ., N 52, ს/კ: 405211783

TEL:558235350

# ხე–მცენარეების აღრიცხვის უწყისი

11.11.2017

მისამართი: ქ. თბილისი, ტ. ტაბიძის ქუჩა № 74

საკადასტრო კოდი: 01.14.11.055.027

დამკვეთი: ფ/პ ავთანდილ არჩვაძე პ/ნ 01008029909. ფ/პ დავით ლობჟანიძე პ/ნ 01008006009. ფ/პ მამუკა არჩვაძე პ/ნ 01008004811. ფ/პ ნანა მაღრაძე პ/ნ 01005020181. ფ/პ ნელი ჩიკვილაძე პ/ნ 01008029673.

## ხე–მცენარეების აღრიცხვის უწყისი

დანართი-1

| ხის N | სახეობა | გარშემო–წერილობა 10 სმ–ზე | დიამეტრი 10–სმ ზე სმ | დიამეტრი 130–სმ ზე სმ | ასაკი წელი | შენიშვნა |
|---|---|---|---|---|---|---|
| 1 | 2 | 3 | 4 | 5 | 6 | 7 |
| 1 | ცაცხვი | 220 | 70,1 | | | არ იჭრება |
| 2 | ტყემალი | 66 | 21,1 | | | ხილ–კენკროვანი |
| 3 | კრალიოკი | 50 | 15,9 | | | ხილ–კენკროვანი |
| 4 | მსხალი | 82 | 26,1 | | | ხილ–კენკროვანი |
| 5 | ქლიავი | 96 | 30,5 | | | ხილ–კენკროვანი |
| 6 | კომში | 38 | 12,1 | | | ხილ–კენკროვანი |
| 7 | ვაზი | 23 | 7,3 | | | ხილ–კენკროვანი |
| 8 | ვაზი | 20 | 6,3 | | | ხილ–კენკროვანი |
| 9 | ვაზი | 28 | 8,9 | | | ხილ–კენკროვანი |

სულ ტერიტორიაზე აღირიცხა 9 ერთეული მწვანე ნარგავი, საიდანაც 8 ერთეული ხილ-კენკროვანია და მოქმედი კანონმდებლობის თანახმად არ საჭიროებს მოჭრის ან გადარგვის ნებართვას, ხოლო №1 ცაცხვი არ შედის სამშენებლო არეალში და შესაბამისად არ იჭრება.

შემსრულებელი: ა.სუპატაშვილი მეტყევე-ენტომოლოგი, ბიოლ. მეცნ. აკად. დოქტორი