სხივი

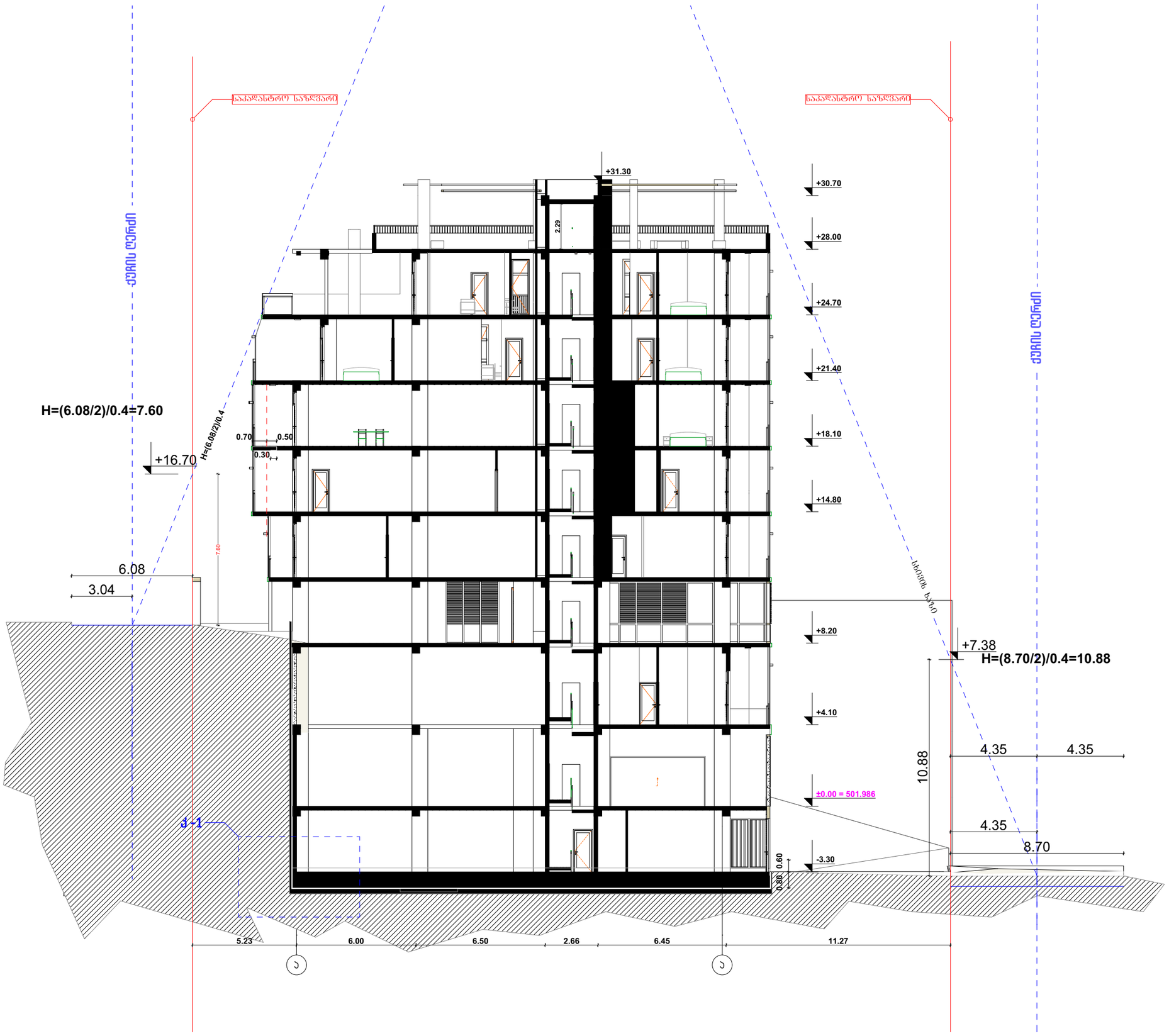

M E T R I C

L.T.D. METRIC

შპს "მეტრიკ", თბილისი ზ.ფალიაშვილი 23.
(+995 595) 20 71 40, (+995 551) 71 66 17

პირობითი აღნიშვნები

ტექნიკურ ეკ. მაჩვენებელი

თანამდებობა	გვარი	ხელმოწერა
გენ. დირექტორი	ქ.ურუშაძე	
აღმ. დირექტორი	დ.გაბნიძე	
ავტორი	ქ.ურუშაძე	
თანაავტორი	დ.გაბნიძე	
გაამუშავა	დ.გაბნიძე	
შეამოწმა	ქ.ურუშაძე	

დამკვეთი: შპს ,,ამშენებელი'' ს/ძ: 405204504

პროექტი : მრავალბინიანი საცხოვრებელი სახლი ტაბიძის ქ. #74

ნახაზი: სხივი

მისამართი : ქ.თბილისი ტ.ტაბიძის ქუჩა N 74

მასშტაბი	1:100		
თარიღი	05.12.2018		
სტადია		ფურცელი	ფურცლები
მ.პ			

გენ-გეგმა

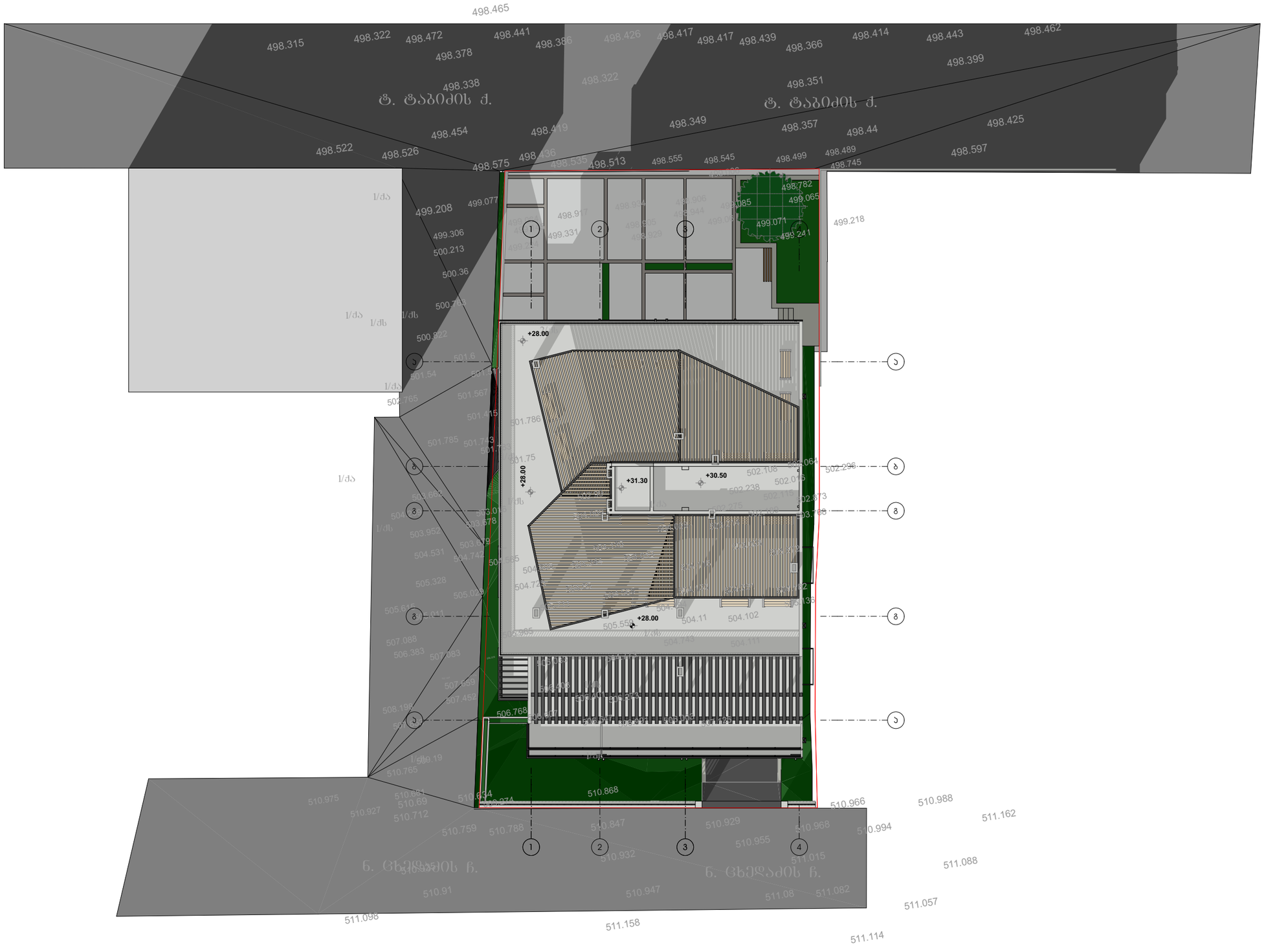

M E T R I C

L.T.D. METRIC

შპს "მეტრიკ", თბილისი ზ.ფალიაშვილი 23.
(+995 595) 20 71 40, (+995 551) 71 66 17

პირობითი აღნიშვნები

ტექნიკურ ეკ. მაჩვენებელი

თანამდებობა	გვარი	ხელმოწერა
გენ. დირექტორი	ქ.ურუშაძე	
აღმ. დირექტორი	ე.გაგნიძე	
ავტორი	ქ.ურუშაძე	
თანაავტორი	ე.გაგნიძე	
გაამუშავა	ე.გაგნიძე	
შეამოწმა	ქ.ურუშაძე	

დამკვეთი: შპს ,,ამშენებელი'' ს/ქ: 405204504

პროექტი : მრავალბინიანი საცხოვრებელი სახლი ტაბიძის ქ. #74

ნახაზი: გენ-გეგმა

მისამართი : ქ.თბილისი ტ.ტაბიძის ქუჩა N 74

მასშტაბი	1:100	
თარიღი	15.04.2019	

სტადია	ფურცელი	ფურცლები
მ.პ		



ქ.თბილისის მერია

სსიპ. ქ. თბილისის არქიტექტურის სამსახური

ტოპოგრაფიული გეგმა

მისამართი: ქ. თბილისი, ტ. ტაბიძის ქ. №74

01.14.11.055.027—741 კად.



შენიშვნა: მიწის სამუშაოები შეათანხმეთ შესაბამის კომუნიკაციის წარმომადგენლებთან

შენიშვნა: ტოპოგრაფიულ ნახაზზე ხაზოვანი ნაგებობები დატანილია რეგისტრირებული მონაცემებიდან

პირობითი აღნიშვნები					
კანალიზაცია	ბუჩქი	ნაკვეთის საზღვარი	ღობე-მავთულბადე	ტრანსფორმატორი	
დენის კაბელი	გაზონი	შენობა	ბორდიური	რადიო - ტელე ანძა	
გაზის მილი	სამეთვალყურეო ჭები	არკა	ბეტონი	ლამპიონები	
წყლის მილი	შადრევანი	ფარდული	კედელი	ელექტრო ბოძი	
კავშირგაბმულობა	ონკანი	კიბე	საყრდენი კედელი	რკინიგზა	
	წყარო ან ჭა	ფოთლოვანი ხე	ბილიკი	იზოჰიფსი	
	ბენზინგასამართი სადგური	წიწვოვანი ხე	გზის კონტური	შეკნინშანი	
	მაღალი ძაბვის გადამცემი	ხეხილის ხე	ფლატე	საგზაო ნიშანი	
		პალმა			

შპს „ოპტიმუმ-ლაინი"

შესრულა		ვ. გაბაშვილი
დირექტორი		დ. გაფრილია
1:500		23.10.2017წ.

მის: ქ. თბილისი, მტკვრის ქ. №4
Optimumline2013@gmail.com
Tel.592 70 00 23, 514 36 56 56



ქ.თბილისის მერია

სსიპ. ქ. თბილისის არქიტექტურის სამსახური

ტოპოგრაფიული გეგმა

მისამართი: ქ. თბილისი, ტ. ტაბიძის ქ. №74

01.14.11.055.027—741 კვ.მ.



შენიშვნა: მიწის სამუშაოები შეათანხმეთ შესაბამის კომუნიკაციის წარმომადგენლებთან

შენიშვნა: ტოპოგრაფიულ ნახაზზე ხაზოვანი ნაგებობები დატანილია რეგისტრირებული მონაცემებიდან

პირობითი აღნიშვნები					
კანალიზაცია	ბუჩქი	ნაკეთის საზღვარი	ღობე-მავთულბადე	ტრანსფორმატორი	შპს „ოპტიმუმ ლაინი"
დენის კაბელი	გაზონი	შენობა	ბორდიური	რადიო - ტელე ანძა	შეასრულა — ვ. გაბოძვილი
გაზის მილი	სამეთვალყურეო ჭები	არკა	ბეტონი	ლამპიონები	დირექტორი — დ. გაბილია
წყლის მილი	შადრევანი	ფარდული	კედელი	ელექტრო ბოძი	1:500 — 23.10.2017წ.
კავშირგაბმულობა	ონკანი	კიბე	საყრდენი კედელი	რკინიგზა	
	წყარო ან ჭა	ფოთლოვანი ხე	ბილიკი	იზოპიფსი	
	ბენზინგასამართი სადგური	წიწვოვანი ხე	გზის კონტური	შუქნიშანი	
	მაღალი ძაბვის გადამცემი	ხეხილის ხე	ფლატე	საგზაო ნიშანი	
		პალმა			

მის: ქ. თბილისი, მტკვრის ქ. №4
Optimumline2013@gmail.com
Tel.592 70 00 23, 514 36 56 56



ქ.თბილისის მერია

სსიპ. ქ. თბილისის არქიტექტურის სამსახური

ტოპოგრაფიული გეგმა

მისამართი: ქ. თბილისი, ტ. ტაბიძის ქ. №74

01.14.11.055.027—741 კვ.მ.



შენიშვნა: მიწის სამუშაოები შეათანხმეთ შესაბამის კომუნიკაციის წარმომადგენლებთან

შენიშვნა: ტოპოგრაფიულ ნახაზზე ხაზოვანი ნაგებობები დატანილია რეგისტრირებული მონაცემებიდან

პირობითი აღნიშვნები					
კანალიზაცია	ბუჩქი	ნაკეთის საზღვარი	ღობე-მავთულბადე	ტრანსფორმატორი	შპს „ოპტიმუმ ლაინი"
დენის კაბელი	გაზონი	შენობა	ბორდიური	რადიო - ტელე ანძა	შეასრულა — ვ. გაგოშვილი
გაზის მილი	სამეთვალყურეო ჭები	არკა	ბეტონი	ლამპიონები	დირექტორი — დ. გაგილია
წყლის მილი	შადრევანი	ფარდული	კედელი	ელექტრო ბოძი	1:500 — 23.10.2017წ.
კავშირგაბმულობა	ონკანი	კიბე	საყრდენი კედელი	რკინიგზა	
	წყარო ან ჭა	ფოთლოვანი ხე	ბილიკი	იზოპიფსი	
	ბენზინგასამართი სადგური	წიწვოვანი ხე	გზის კონტური	შუქნიშანი	
	მაღალი ძაბვის გადამცემი	ხეხილის ხე	ფლატე	საგზაო ნიშანი	
		პალმა			

მის: ქ. თბილისი, მტკვრის ქ. №4
Optimumline2013@gmail.com
Tel.592 70 00 23, 514 36 56 56

ქალაქ თბილისის მუნიციპალიტეტის მერია

ეკოლოგიისა და გამწვანების საქალაქო სამსახური

ადრესატი:
ავთანდილ არჩვაძე
პირადი ნომერი: 01008029909
მისამართი: თბილისი ტ.ტაბიძის ქ. N 74

წერილის ნომერი: **18-01173462485**

თარიღი: **12.12.2017**

ქალაქ თბილისის მუნიციპალიტეტის მერიის ეკოლოგიისა და გამწვანების საქალაქო სამსახურმა შეისწავლა, თქვენი 2017 წლის 14 ნოემბრის #19/01173183114-18 წერილი და თანდართული დოკუმენტაცია (ექსპერტ არჩილ სუპატაშვილის 2017 წლის 11 ნოემბრის საექსპერტო დასკვნა), რომლითაც ითხოვთ თქვენს კუთვნილ ტერიტორიაზე ხე-მცენარეების მოჭრის ნებართვას გაცნობებთ, რომ ,,ქალაქ თბილისის საზღვრებში და მიმდებარე ტერიტორიაზე არსებული მწვანე ნარგავებისა და სახელმწიფო ტყის ფონდის განსაკუთრებული დაცვის შესახებ" საქართველოს კანონის მე-2 თავის მე-7 მუხლის მე-5 პუნქტისა და ქ. თბილისის მუნიციპალიტეტის საკრებულოს 2014 წლის 12 დეკემბრის #17-55 დადგენილებით დამტკიცებული ,,ქ. თბილისის მუნიციპალიტეტის ტერიტორიაზე მწვანე ნარგავების დაცვის, მოვლისა და აღდგენის წესი"-ს მე-3 თავის 25-ე მუხლის მე-2 პუნქტის შესაბამისად, კერძო საკუთრებაში არსებულ ტერიტორიაზე (ქ. თბილისი, ტ. ტაბიძის ქ. #74 ს/კ #01.14.11.055.027) ხილ-კენკროვანი მცენარეების (მათ შორის: ვაზი, კომში, ქლიავი, მსხალი, კარალიოკი, ტყემალი) მოჭრა უფლებამოსილი ორგანოს მიერ გაცემულ წერილობით ნებართვას არ საჭიროებს.

ასევე გაცნობებთ, რომ თუ ტერიტორიაზე ხილ-კენკროვანის გარდა მოიჭრება სხვა სახეობის ხე-მცენარე, თქვენს მიმართ გატარებული იქნება საქართველოს კანონმდებლობით გათვალისწინებული ღონისძიებები.

ეკოლოგიისა და გამწვანების საქალაქო
სამსახური - სამსახურის უფროსი

გიგა გიგაშვილი

ქ. თბილისი მუნიციპალიტეტის მერიის ეკოლოგიისა

და გამწვანების საქალაქო სამსახურის

უფროსს ბატონ გიორგი წერეთელს

ფ/პ ავთანდილ არჩვაძის პ/ნ 01008029909.

გ ა ნ ც ხ ა დ ე ბ ა

ჩვენს კუთვნილ ტერიტორიაზესაკადასტროკოდი:01.14.11.055.027

ტერიტორიაზე სულ აღირიცხა 9 ერთეული მწვანე ნარგავი, საიდანაც 8 ერთეული ხილ–კენკროვანია.

გთხოვთ მოგვცეთ 8 ერთეული ხილ–კენკროვანი ხე–მცენარის კანონით გათვალისწინებული მოჭრის ნებართვა.

დანართი: დასკვნახე–მცენარეების შესახებ, ტოპო დისკზე და ამობეჭდილი, ამონაწერი რეესტრიდან.

პატივისცემით,

…duli pasuxismgeblobis
sazogadoeba
"taqsacia"

Limited Liability Company
"Taxation"

საქართველო, ქ. თბილისი,დიდუბე-ჩუღურეთის რაიონი,ვ.ბაგრატიონის ქ., N 52, ს/კ: **405211783**

TEL:558235350

ხე–მცენარეების აღრიცხვის უწყისი

11.11.2017

მისამართი: ქ. თბილისი, ტ. ტაბიძის ქუჩა № 74

საკადასტრო კოდი: 01.14.11.055.027

დამკვეთი: ფ/პ ავთანდილ არჩვაძე პ/ნ 01008029909. ფ/პ დავით ლობჟანიძე პ/ნ 01008006009. ფ/პ მამუკა არჩვაძე პ/ნ 01008004811. ფ/პ ნანა მაღრაძე პ/ნ 01005020181. ფ/პ ნელი ჩიკვილაძე პ/ნ 01008029673.

ხე–მცენარეების აღრიცხვის უწყისი

დანართი-1

ხის N	სახეობა	გარშემო-წერილობა 10 სმ–ზე	დიამეტრი 10–სმ ზე სმ	დიამეტრი 130–სმ ზე სმ	ასაკი წელი	შენიშვნა
1	2	3	4	5	6	7
1	ცაცხვი	220	70,1			არ იჭრება
2	ტყემალი	66	21,1			ხილ–კენკროვანი
3	კარალიოკი	50	15,9			ხილ–კენკროვანი
4	მსხალი	82	26,1			ხილ–კენკროვანი
5	ქლიავი	96	30,5			ხილ–კენკროვანი
6	კომში	38	12,1			ხილ–კენკროვანი
7	ვაზი	23	7,3			ხილ–კენკროვანი
8	ვაზი	20	6,3			ხილ–კენკროვანი
9	ვაზი	28	8,9			ხილ–კენკროვანი

სულ ტერიტორიაზე აღირიცხა 9 ერთეული მწვანე ნარგავი, საიდანაც 8 ერთეული ხილ-კენკროვანია და მოქმედი კანონმდებლობის თანახმად არ საჭიროებს მოჭრის ან გადარგვის ნებართვას, ხოლო №1 ცაცხვი არ შედის სამშენებლო არეალში და შესაბამისად არ იჭრება.

შემსრულებელი: ა. სუპატაშვილი მეტყევე-ენტომოლოგი, ბიოლ. მეცნ. აკად. დოქტორი