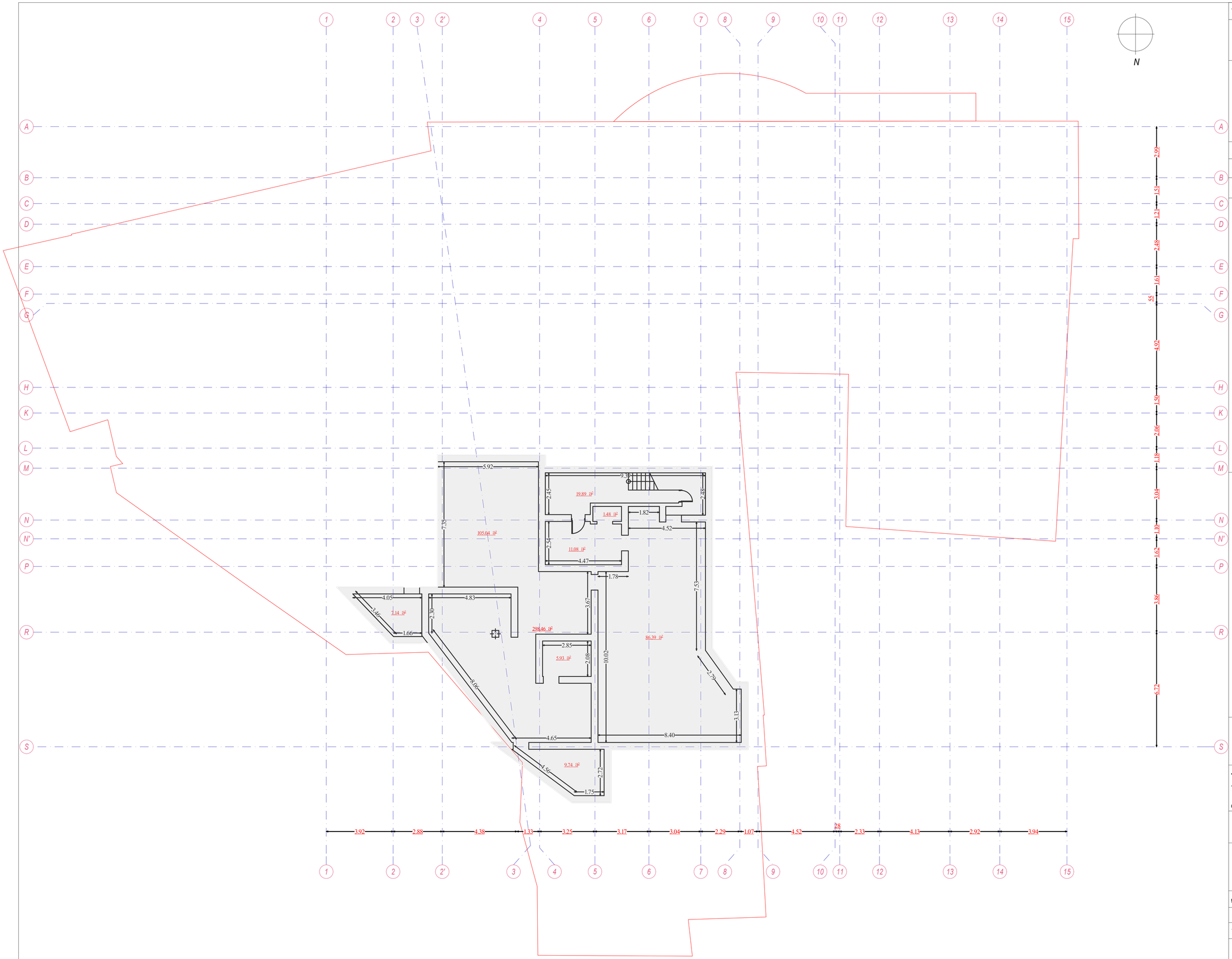

შენიშვნები:

1. ანაზომზე ზომები მოცემულია მეტრებში

ექსპლიკაცია:

საერთო ფართი: 246.7 მ²

საერთო ფართი გარე კონტურზე: 298.46 მ²

პირობითი აღნიშვნები:

საკადასტრო საზღვარი

შპს "ლ.ლ. და კომპანია"

პროექტის სახელწოდება:

სასტუმრო "ძველი ბაქო" აბანოთუბანში რეკონსტრუქციის (მიშენება-დაშენების) პროექტი

არქიტექტურული ნაწილი

ნახაზი:

სარდაფის სართულის II დონე ანაზომი

დირექტორი:		მ. ლოსაბერიძე
დახაზა:		SERKAN ERDINC
შეამოწმა:		YAGMUR SATICI

მასშტაბი:	ფურცელი:	ფურცლები:	ფორმატი:
1:100	3	33	A1

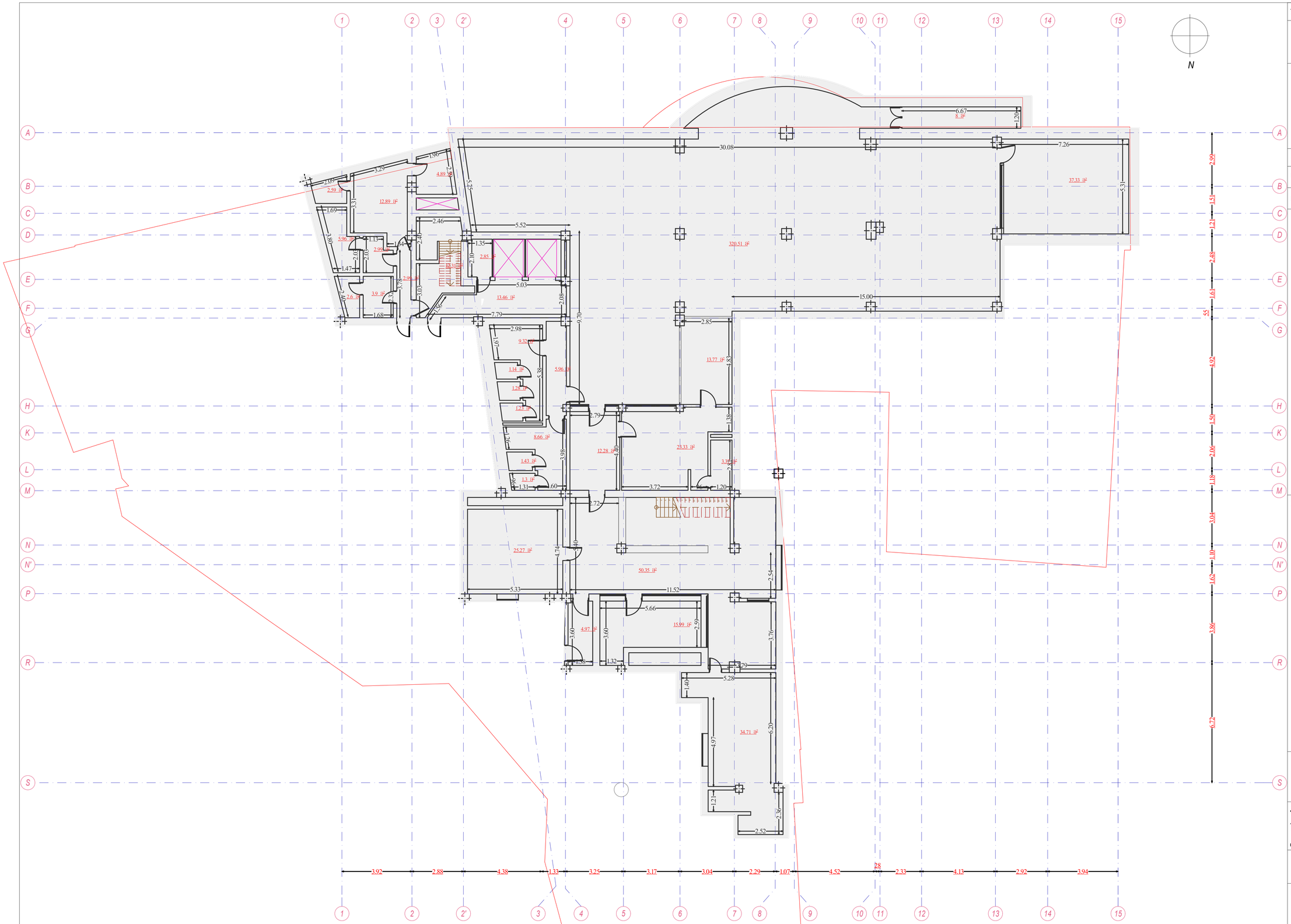

შენიშვნები:

1. ანაზომზე ზომები მოცემულია მეტრებში

ექსპლიკაცია:

საერთო ფართი: 647.6 მ²

საერთო ფართი გარე კონტურზე: 830.99 მ²

პირობითი აღნიშვნები:

საკადასტრო საზღვარი

შპს "ლ.ლ. და კომპანია"

პროექტის სახელწოდება:

სასტუმრო "ძველი ბაქო" აბანოთუბანში

რეკონსტრუქციის (მიშენება-დაშენების) პროექტი

არქიტექტურული ნაწილი

ნახაზი:

სარდაფის სართულის I დონე

ანაზომი

დირექტორი:		მ. ლოსაბერიძე
დახაზა:		SERKAN ERDINC
შეამოწმა:		YAGMUR SATICI

მასშტაბი:	ფურცელი:	ფურცლები:	ფორმატი:
1:100	5	33	A1

N

შენიშვნები:

1. ანაზომზე ზომები მოცემულია მეტრებში

ექსპლიკაცია:

საერთო ფართი: 1023.6 მ²

საერთო ფართი გარე კონტურზე: 1166.90 მ²

პირობითი აღნიშვნები:

საკადასტრო საზღვარი

შპს "ლ.ლ. და კომპანია"

პროექტის სახელწოდება:

სასტუმრო "ძველი ბაქო" აბანოთუბანში

რეკონსტრუქციის (მიშენება-დაშენების) პროექტი

არქიტექტურული ნაწილი

ნახაზი:

მიწისპირა სართულის გეგმა

±0.00 ნიშნულზე. ანაზომი

დირექტორი:		მ. ლოსაბერიძე
დახაზა:		SERKAN ERDINC
შეამოწმა:		YAGMUR SATICI

მასშტაბი:	ფურცელი:	ფურცლები:	ფორმატი:
1:100	7	33	A1

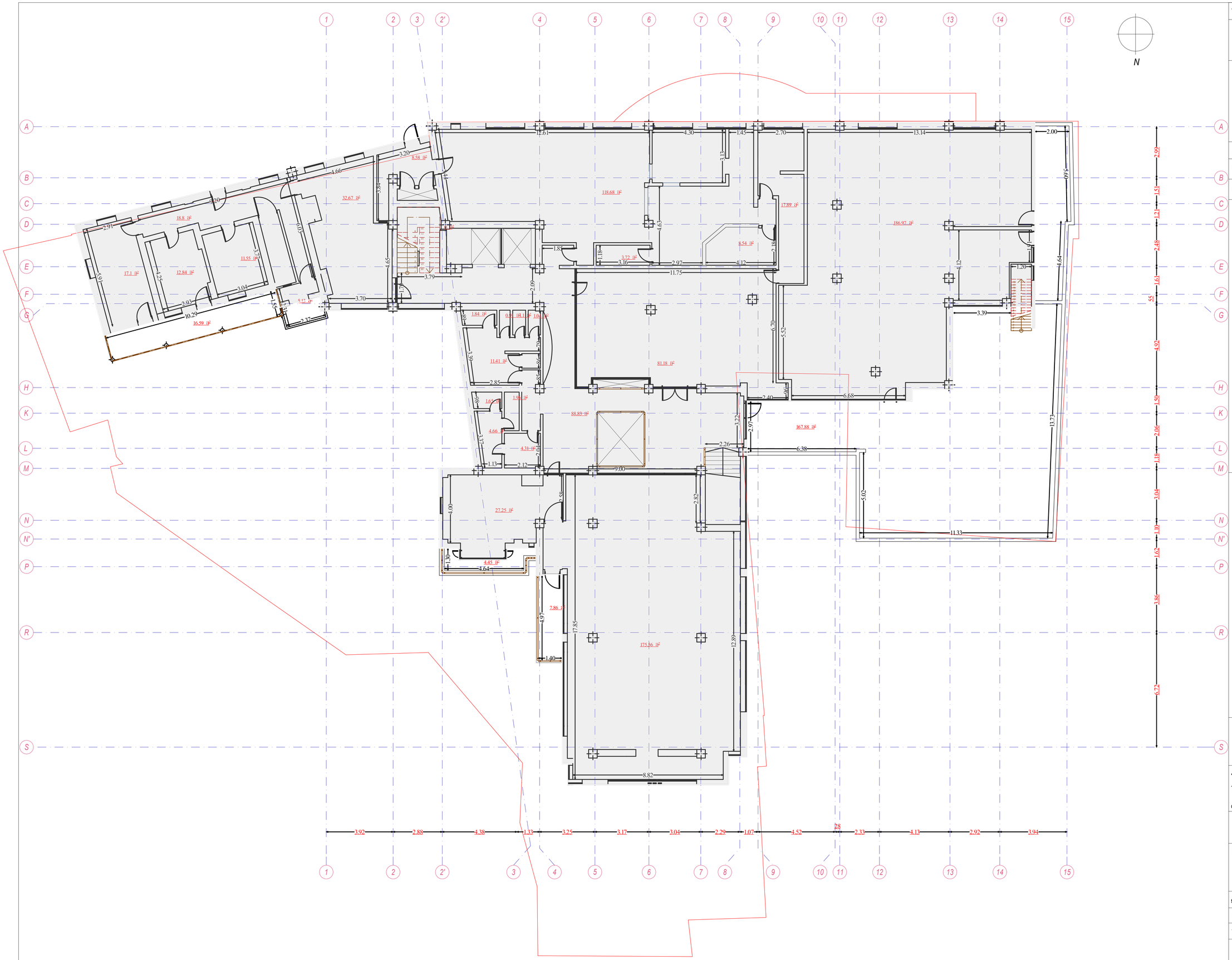

შენიშვნები:

1. ანაზომზე ზომები მოცემულია მეტრებში

ექსპლიკაცია:

საერთო ფართი: 1040.9 მ²

საერთო ფართი გარე კონტურზე: 999.44 მ²

პირობითი აღნიშვნები:

საკადასტრო საზღვარი

შპს "ლ.ლ. და კომპანია"

პროექტის სახელწოდება:

სასტუმრო "ძველი ბაქო" აბანოთუბანში

რეკონსტრუქციის (მიშენება-დაშენების) პროექტი

არქიტექტურული ნაწილი

ნახაზი:

პირველი სართულის გეგმა

+3.41 ნიშნულზე. ანაზომი

დირექტორი:		მ. ლოსაბერიძე
დახაზა:		SERKAN ERDINC
შეამოწმა:		YAGMUR SATICI

მასშტაბი:	ფურცელი:	ფურცლები:	ფორმატი:
1:100	9	33	A1

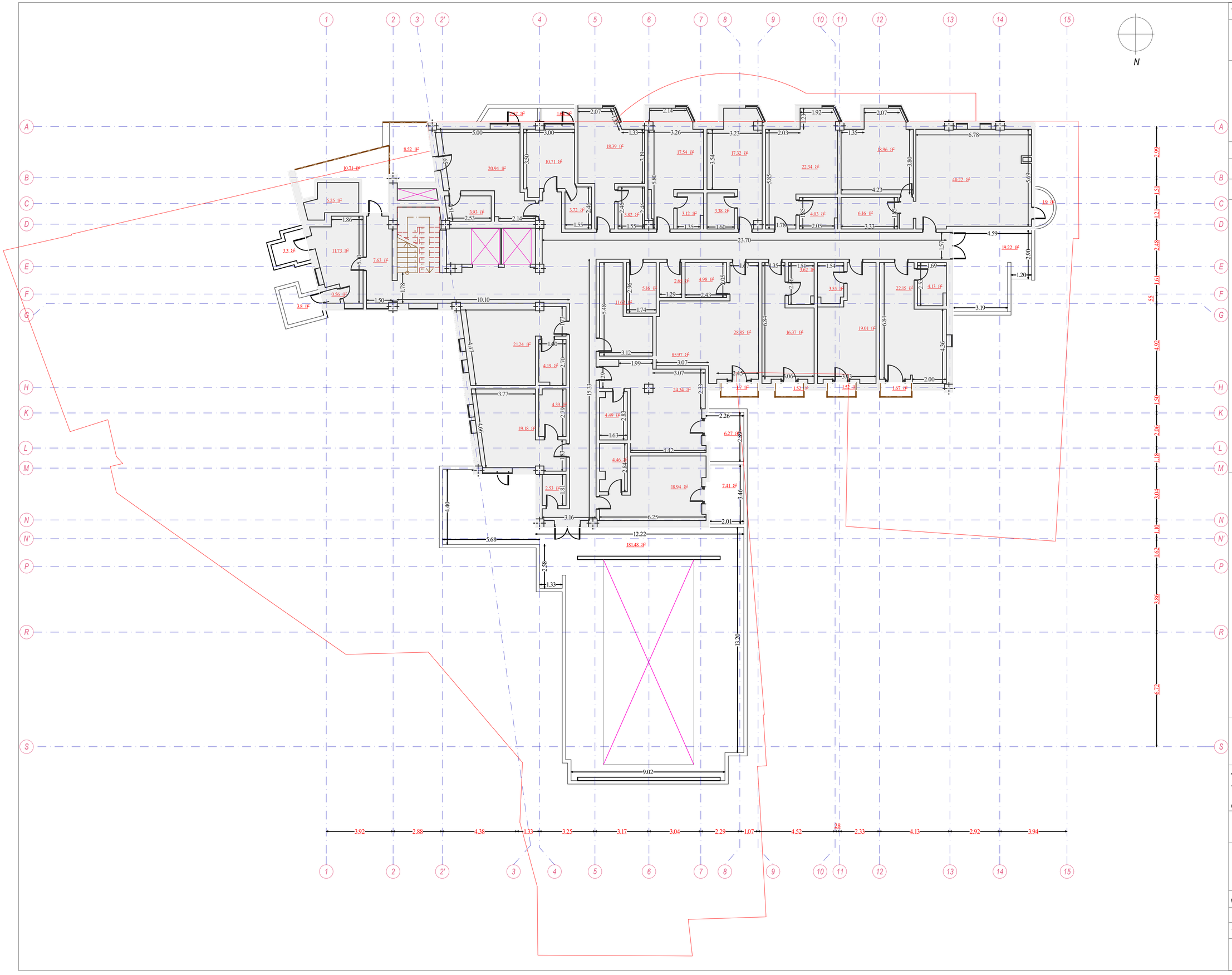

შენიშვნები:

1. ანაზომზე ზომები მოცემულია მეტრებში

ექსპლიკაცია:

საერთო ფართი: 784.8 მ²

საერთო ფართი გარე კონტურზე: 665.70 მ²

პირობითი აღნიშვნები:

საკადასტრო საზღვარი

შპს "ლ.ლ. და კომპანია"

პროექტის სახელწოდება:

სასტუმრო "ძველი ბაქო" აბანოთუბანში

რეკონსტრუქციის (მიშენება-დაშენების) პროექტი

არქიტექტურული ნაწილი

ნახაზი:

მეორე სართულის გეგმა

+6.68 ნიშნულზე ანაზომი

დირექტორი:		მ. ღოსაბერიძე
დახაზა:		SERKAN ERDINC
შეამოწმა:		YAGMUR SATICI

მასშტაბი:	ფურცელი:	ფურცლები:	ფორმატი:
1:100	11	33	A1

N

შენიშვნები:

1. ანაზომზე ზომები მოცემულია მეტრებში

ექსპლიკაცია:

საერთო ფართი: 556.8 მ²

საერთო ფართი გარე კონტურზე: 609.78 მ²

პირობითი აღნიშვნები:

საკადასტრო საზღვარი

შპს "ლ.ლ. და კომპანია"

პროექტის სახელწოდება:

სასტუმრო "ძველი ბაქო" აბანოთუბანში

რეკონსტრუქციის (მიშენება-დაშენების) პროექტი

არქიტექტურული ნაწილი

ნახაზი:

მესამე სართულის გეგმა

+10.08 ნიშნულზე. ანაზომი

დირექტორი:		მ. ლოსაბერიძე
დახაზა:		SERKAN ERDINC
შეამოწმა:		YAGMUR SATICI

მასშტაბი:	ფურცელი:	ფურცლები:	ფორმატი:
1:100	13	33	A1

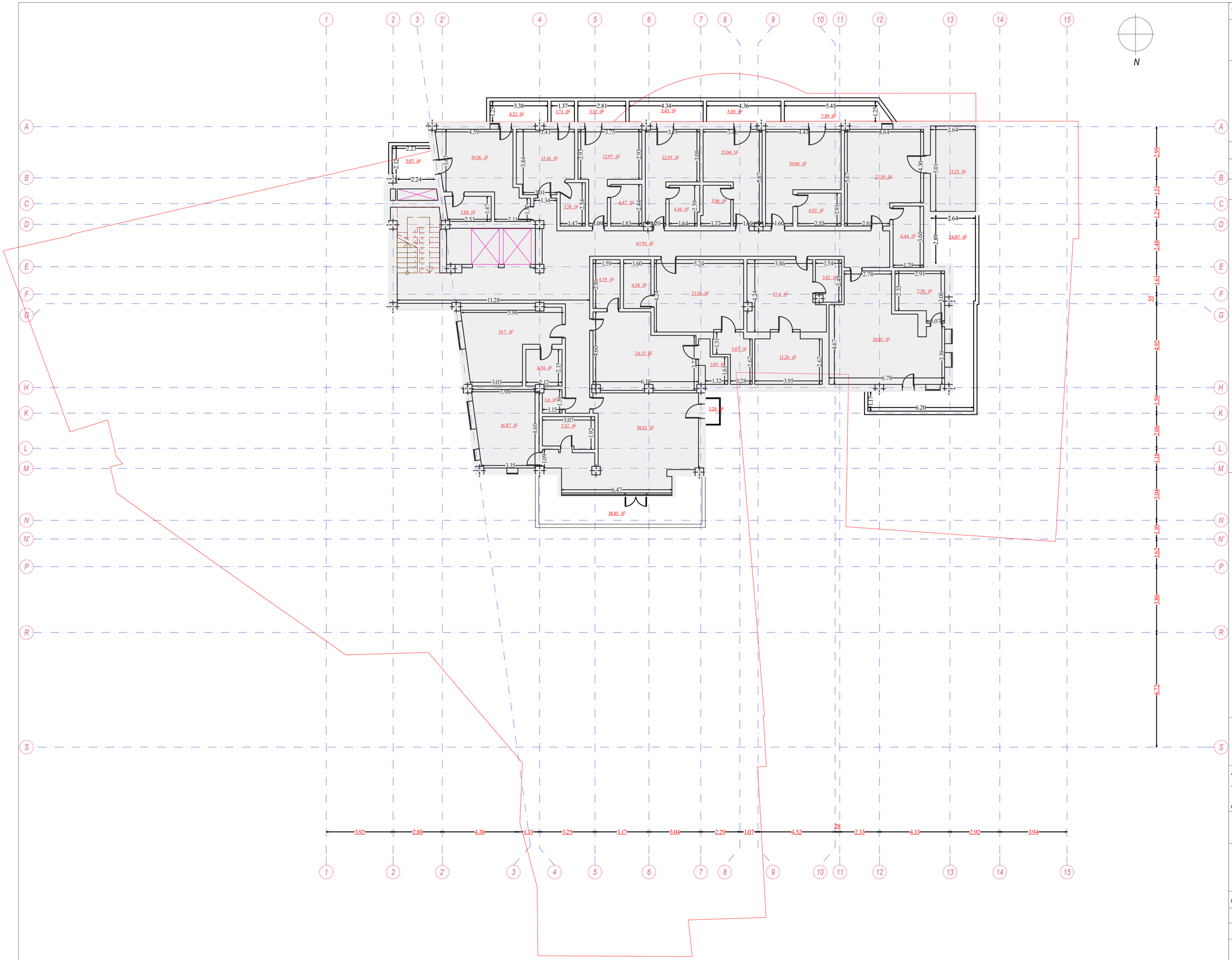

შენიშვნები:

1. ანაზომზე ზომები მოცემულია მეტრებში

ექსპლიკაცია:

საერთო ფართი: 530.2 მ²

საერთო ფართი გარე კონტურზე: 575.02 მ²

პირობითი აღნიშვნები:

საკადასტრო საზღვარი

შპს "ლ.ლ. და კომპანია"

პროექტის სახელწოდება:

სასტუმრო "ძველი ბაქო" აბანოთუბანში

რეკონსტრუქციის (მიშენება-დაშენების) პროექტი

არქიტექტურული ნაწილი

ნახაზი:

მეოთხე სართულის გეგმა

+13.44 ნიშნულზე. ანაზომი

დირექტორი:		მ. ლოსაბერიძე
დახაზა:		SERKAN ERDINC
შეამოწმა:		YAGMUR SATICI

მასშტაბი:	ფურცელი:	ფურცლები:	ფორმატი:
1:100	15	33	A1

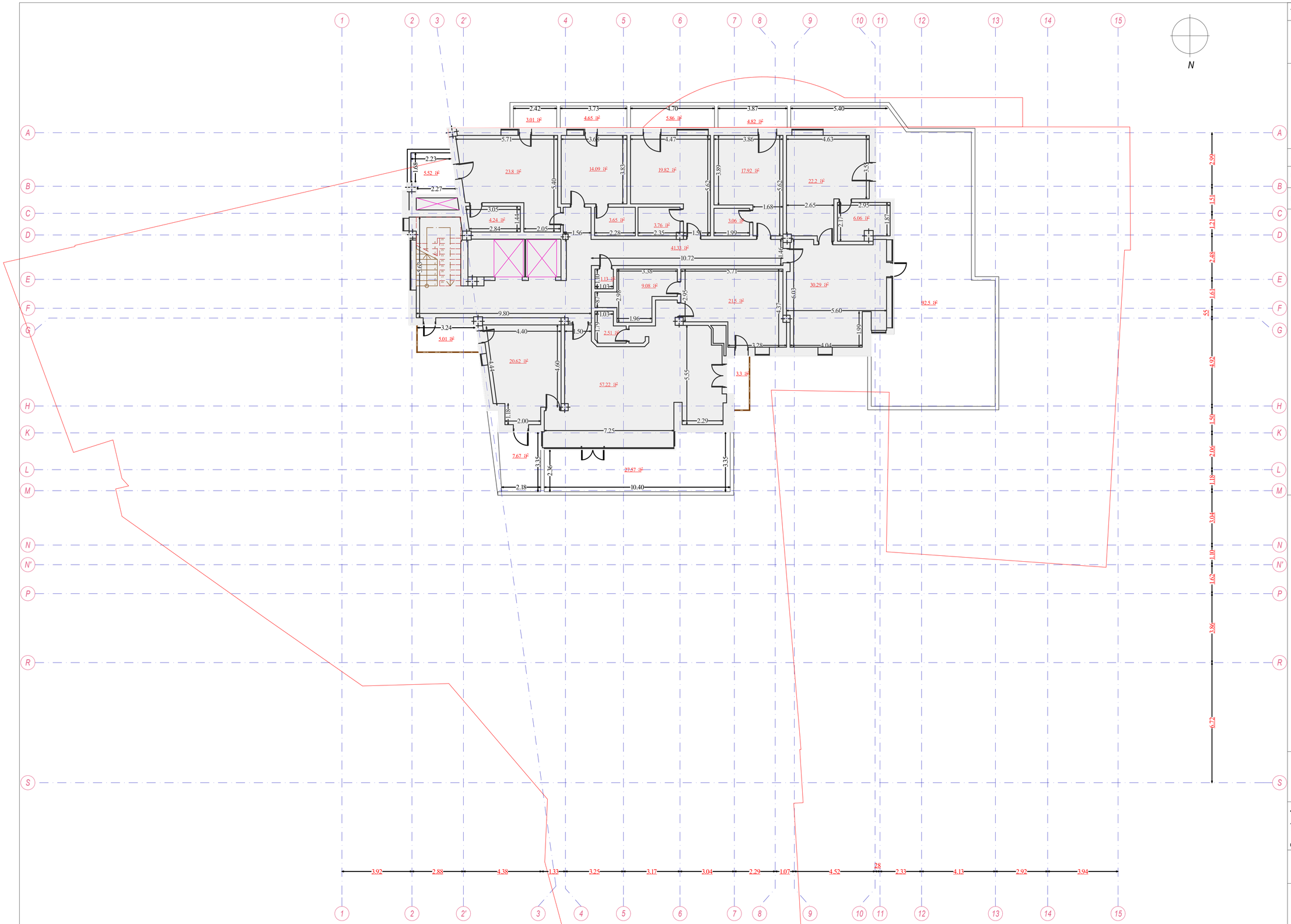

შენიშვნები:

1. ანაზომზე ზომები მოცემულია მეტრებში

ექსპლიკაცია:

საერთო ფართი: 462.2 მ²

საერთო ფართი გარე კონტურზე: 391.25 მ²

პირობითი აღნიშვნები:

საკადასტრო საზღვარი

შპს "ლ.ლ. და კომპანია"

პროექტის სახელწოდება:

სასტუმრო "ძველი ბაქო" აბანოთუბანში

რეკონსტრუქციის (მიშენება-დაშენების) პროექტი

არქიტექტურული ნაწილი

ნახაზი:

მეზუთე სართულის გეგმა

+16.80 ნიშნულზე. ანაზომი

დირექტორი:		მ. ლოსაბერიძე
დახაზა:		SERKAN ERDINC
შეამოწმა:		YAGMUR SATICI

მასშტაბი:	ფურცელი:	ფურცლები:	ფორმატი:
1:100	17	33	A1

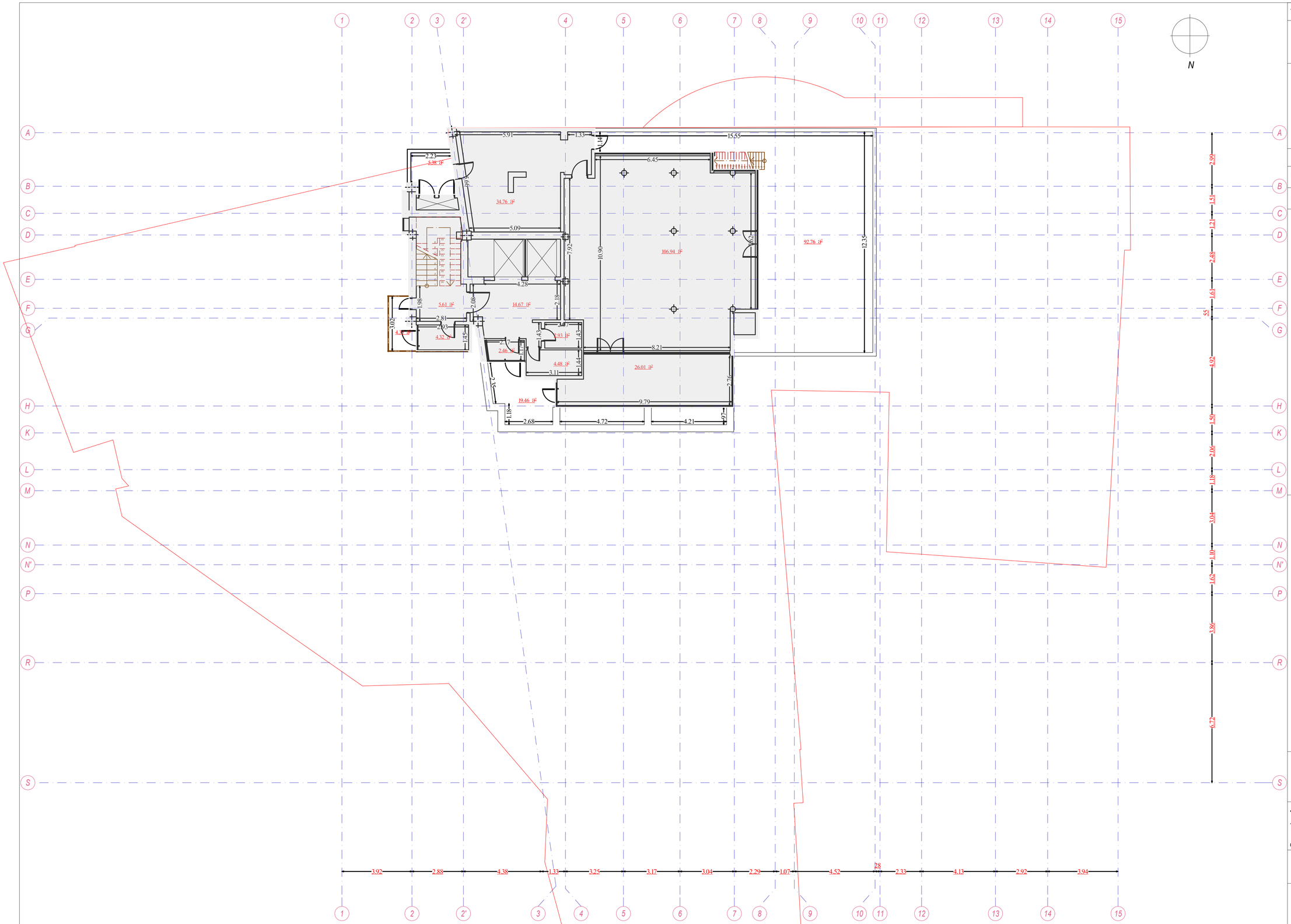

შენიშვნები:

1. ანაზომზე ზომები მოცემულია მეტრებში

ექსპლიკაცია:

საერთო ფართი: 324.1 მ²

საერთო ფართი გარე კონტურზე: 255.40 მ²

პირობითი აღნიშვნები:

საკადასტრო საზღვარი

შპს "ლ.ლ. და კომპანია"

პროექტის სახელწოდება:

სასტუმრო "ძველი ბაქო" აბანოთუბანში

რეკონსტრუქციის (მიშენება-დაშენების) პროექტი

არქიტექტურული ნაწილი

ნახაზი:

მეექვსე სართულის გეგმა

+20.14 ნიშნულზე. ანაზომი

დირექტორი:		მ. ლოსაბერიძე
დახაზა:		SERKAN ERDINC
შეამოწმა:		YAGMUR SATICI

მასშტაბი:	ფურცელი:	ფურცლები:	ფორმატი:
1:100	19	33	A1

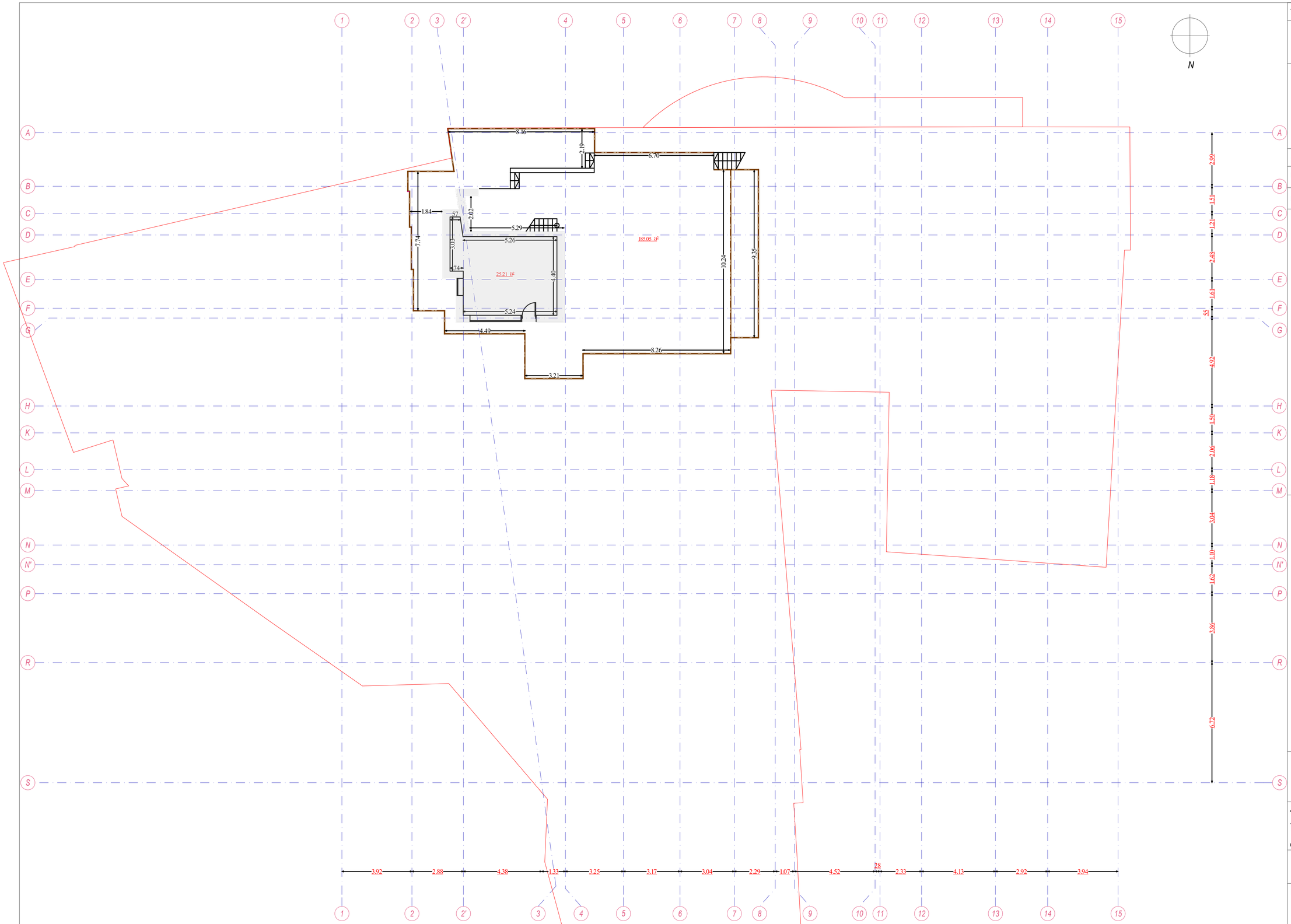

შენიშვნები:

1. ანაზომზე ზომები მოცემულია მეტრებში

ექსპლიკაცია:

საერთო ფართი: 210.3 მ²

საერთო ფართი გარე კონტურზე: 35.05 მ²

პირობითი აღნიშვნები:

საკადასტრო საზღვარი

შპს "ლ.ლ. და კომპანია"

პროექტის სახელწოდება:

სასტუმრო "ძველი ბაქო" აბანოთუბანში

რეკონსტრუქციის (მიშენება-დაშენების) პროექტი

არქიტექტურული ნაწილი

ნახაზი:

მეშვიდე სართულის გეგმა.
ანაზომი

დირექტორი:		მ. ლოსაბერიძე
დახაზა:		SERKAN ERDINC
შეამოწმა:		YAGMUR SATICI

მასშტაბი:	ფურცელი:	ფურცლები:	ფორმატი:
1:100	21	33	A1

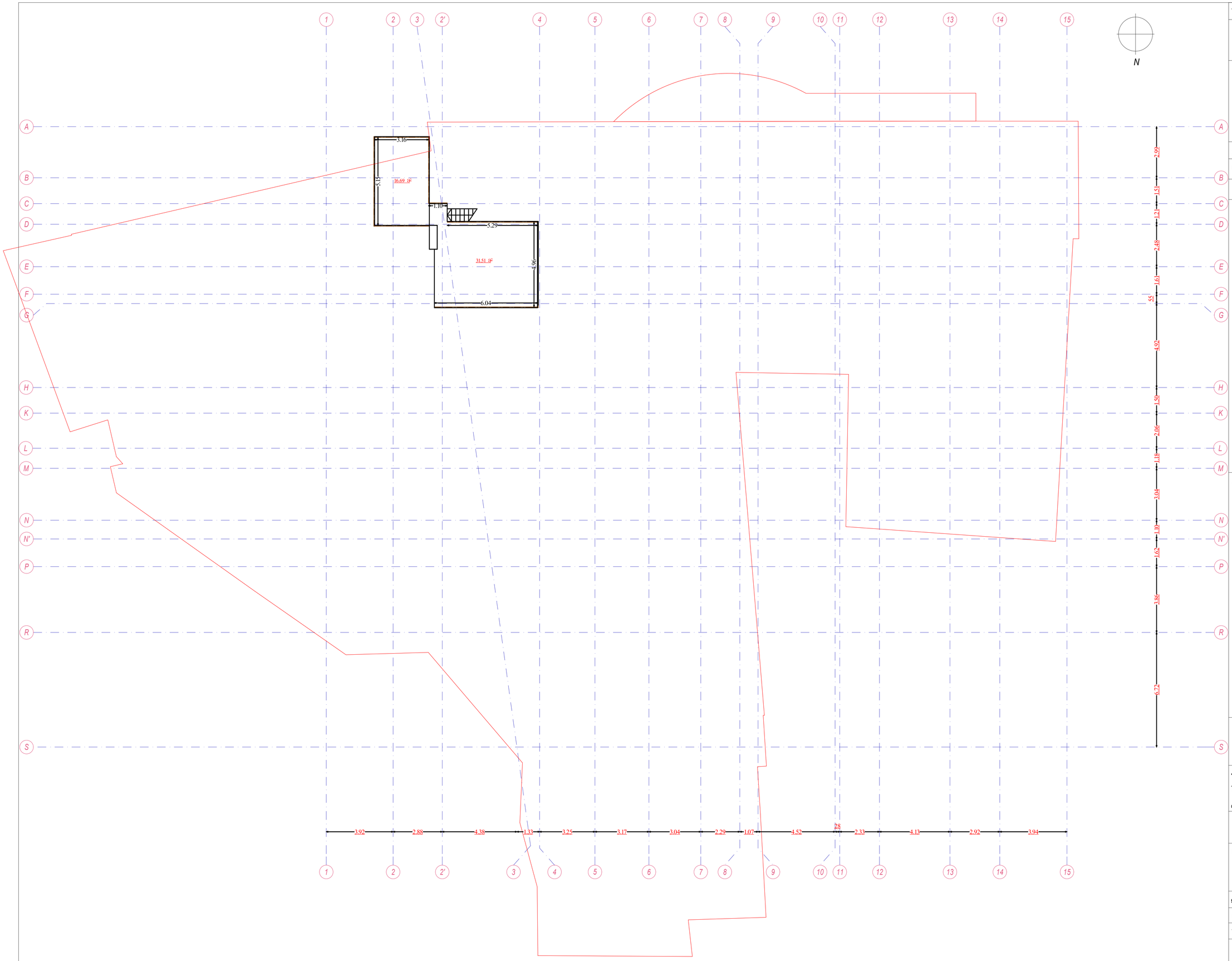

შენიშვნები:

1. ანაზომზე ზომები მოცემულია მეტრებში

ექსპლიკაცია:

საერთო ფართი: 48.2 მ²

პირობითი აღნიშვნები:

საკადასტრო საზღვარი

შპს "ლ.ლ. და კომპანია"

პროექტის სახელწოდება:

სასტუმრო "ძველი ბაქო" აბანოთუბანში

რეკონსტრუქციის (მიშენება-დაშენების) პროექტი

არქიტექტურული ნაწილი

ნახაზი:

სახურავის გეგმა

ანაზომი

დირექტორი:		მ. ლოსაბერიძე
დახაზა:		SERKAN ERDINC
შეამოწმა:		YAGMUR SATICI

მასშტაბი:	ფურცელი:	ფურცლები:	ფორმატი:
1:100	23	33	A1