ადმინისტრაციულ - სამართლებრივ აქტში ტექნიკური ხარვეზის გასწორების მიზნით წარმოგიდგენთ შემდეგ დოკუმენტაციას:

შეთანხმებულ გეგმებს;

იგივე გეგმებს ფართების დასახელებების, მათი ჩამონათვალის და ფუნქციების დატანით;

საერთო ფართების ცხრილს.

შეთანხმებულ ნახაზებში ხარვეზები მდგომარეობს შემდგომში:

-1 სართულზე კიბის უჯრედს „23“ – „24“ ღერძებში, არ აწერია ფართი (14.6 კვ.მ.), თუმცა ეს ფართი შედის კიბის უჯრედის და სადარბაზოს საანგარიშო ფართებში. შესაბამისად სხვაოვა მინიმალურია, 0,2 კვმ და 1121.4-ის მაგიერ არის 1121.2 კვ.მ.

-1 სართულზე გამანაწილებელი სივრცის ფართს ფარავს ზომის ხაზი და არ იკითხება. ფართი არის - 79,8 კვ.მ.

მიწისპირა სართულზე არ იკითხება ერთ-ერთი wc-ს ფართი, რომელიც შეადგენს 3.9 კვ.მს

რესეფშენის ფართს, 12.2 კვ.მ-ს ადგილი აქვს მონაცვლებული ნახაზზე და ჩანს მენეჯერის ოთახში.

ფართებიდან ფუნქცია არ აწერია სასტუმრო ნომრებს, ქუჩიდან ეზოში შესასვლელ დერეფანს, დაცვის ოთახს და სართულებზე განლაგებულ დამლაგებლის ოთახებს (დამხმარე სათავსოებს).

მთელი შენობის დამხმარე ფართი მცირედით განსხვავდება ტექნიკურ-ეკონომიურ მაჩვენებლებში დაფიქსირებული ფართისაგან და შეადგენს - 352.8 კვ.მ-ს

მთელი შენობის სასაწყობე ფართი არის 169.5 კვ.მ. თუმცა შეთანხმებული პროექტის ტექნიკურ-ეკონომიურ მაჩვენებლებში დაფიქსირებულია ორჯერ და წერია 329.0 კვ.მ.

ზემოთ აღნიშნული შეცდომები ფართებში გასწორდა და წარმოგიდგენთ დაზუსტებულ ფართებს. გთხოვთ შეძლებისდაგვარად დაჩქარებულ ვადებში შეიტანოთ ცვლილება ადმინისტრაციულ - სამართლებრივ აქტში და შეთანხმებული, არასწორი ფართების მაგიერ მიეთითოს რეალური ფართები.

.ტექნიკურ - ეკონომიკური მაჩვენებლები (მეათედების სიზუსტით).:

- .მიწის ნაკვეთის ფართობი (კვ.მ).: 1269.0
- .განაშენიანების ფართობი (კვ.მ).: 945.6
- .საერთო ფართობი (კვ.მ).: 4090.2-ის მაგიერ დაფიქსირდეს – 4000.2
- .საოფისე ფართობი (კვ.მ).: 14.2
- .სარდაფის ფართობი (კვ.მ).: 274.7-ის მაგიერ დაფიქსირდეს – 274.5
- .კიბის უჯრედისა და სადარბაზოს ფართობი (კვ.მ).: 1121.4-ის მაგიერ დაფიქსირდეს –1129.3
- .სასაწყობე ფართობი (კვ.მ).: 329.0-ის მაგიერ დაფიქსირდეს –169.5
- .დამხმარე ფართობი (კვ.მ).: 360.0-ის მაგიერ დაფიქსირდეს –348.6
- .სამშენებლო მოცულობა (კუბ.მ).: 10600.0
- .0.00 ნიშნულის ზევით (კუბ.მ).: 7420.0
- .0.00 ნიშნულის ქვევით (კუბ.მ).: 3180.0
- .შენობა-ნაგებობის კონსტრუქციული სიმაღლე (მ).: 22.01
- .0.00 ნიშნულის ზევით (მ).: 18.38
- .0.00 ნიშნულის ქვევით (მ).: 3.63
- .კ1 განაშენიანების კოეფიციენტის საანგარიშო ფართობი (კვ.მ და ასახული კოეფიციენტში). : 877.3 კ1=877.3/1269=0.69 კ1=0.7
- .კ2 განაშენიანების ინტენსივობის კოეფიციენტის საანგარიშო ფართობი (კვ.მ და ასახული კოეფიციენტში). : 3863.3 კ2=3863.3/1269=3.04 კ2=3.0
- .კ3 გამწვანების კოეფიციენტის საანგარიშო ფართობი (კვ.მ და ასახული კოეფიციენტში). : 262.8 კ3=262.8/1269=0.2 კ2=0.2
- .სასტუმროს ნომრების ფართობი (კვ.მ): 1990.9-ის მაგიერ დაფიქსირდეს –2064.1

მიწისქვედა სართულის გეგმა -4.125 ნიშნულზე
მ. 1:100


სველი წერტილის სათავსო
1.8 მ²
სველი წერტილი
2.4 მ²
სველი წერტილი
2.4 მ²
სველი წერტილის სათავსო
1.8 მ²
ტექნიკური სათავსო
51.3 მ²
ტექნიკური სათავსო
6.9 მ²
ტექნიკური სათავსო
6.4 მ²
ტექნიკური სათავსო
5.3 მ²
ტექნიკური სათავსო
11.0 მ²
ტექნიკური სათავსო
18.5 მ²
ტექნიკური სათავსო
37.8 მ²
ტექნიკური სათავსო
9.1 მ²
ტექნიკური სათავსო
6.3 მ²
ტექნიკური სათავსო
25.6 მ²
ტექნიკური სათავსო
5.6 მ²
ტექნიკური სათავსო
5.6 მ²
ტექნიკური სათავსო
7.3 მ²
ტექნიკური სათავსო
7.3 მ²
ტექნიკური სათავსო
26.8 მ²
ტექნიკური სათავსო
223.2 მ²
ტექნიკური სათავსო
7.2 მ²
ტექნიკური სათავსო
7.8 მ²
ტექნიკური სათავსო
14.4 მ²
ტექნიკური სათავსო
10.6 მ²
ტექნიკური სათავსო
30.3 მ²
ტექნიკური სათავსო
18.0 მ²
ტექნიკური სათავსო
13.4 მ²
ტექნიკური სათავსო
27.7 მ²
ტექნიკური სათავსო
22.5 მ²
ტექნიკური სათავსო
22.5 მ²
ტექნიკური სათავსო
22.5

მიწისპირა სართულის გეგმა 0.00 ნიშნულზე
მ. 1:100


ნაგვის კონტეინერი
ნაგვის კონტეინერი
წყალშემკრები მილი
ველოსიპედების დროებითი მიმდებარე ტერიტორიის მოასფალტება


1
2
3
4
5
6
7
8
9
10
11
A
B
C
D
E
F
G
W
Y
21
22
23
24
25
26
1050 1000 1550 1000 1500 1000 1500 1000 1900 1000 1500 1000 1850 1000 1550 1000 1850 1000 1550 1000 1500 1000 1500 1000 1900 1000 1500 1000 1050
5200 2900 5200 2900 5200 5200
35500
300 2900 4900 5200 3800 1400 3700
5045
5095
17100
7000
5100
5000
5200
3100
1620
5730
5530
1000 1400
25950
350
6200
5200
1600
2500
2400
2200
1800
1365
1500
1450
1200
900
850
1000
1350
1500
1550
1000
1050
2370
2900
5200
5200
5200
5200
5200
5200
5100
7000
5200
5200
5200
5200
5200
5200

მეორე სართულის გეგმა +6.60 ნიშნულზე
მ. 1:100



ნებართვადი პროექტიდან
880 / 2140 | 18 / 28
ოთახების ფართობები
სულ 01 | 58.5 მ²
სულ - 2
ტ.ს. - 3
ელ. ქსელის ნახაზი
ელ. ქსელის ნახაზი (ცვლილებული)
ხანძარსაწინააღმდეგო სისტემის ნახაზი
ხანძარსაწინააღმდეგო სისტემის ნახაზი (ცვლილებული)
ხანძარსაწინააღმდეგო სისტემის ნახაზი
ხანძარსაწინააღმდეგო სისტემის ნახაზი
საბურავების ფართი (სულ)
ტერასების ფართი (სულ)
ტერასა ფილტრით
ელექტრომანქანების სადგომის ადგილის ნომერი
სველი წერტილის ფართი
ასანთქმელი
ხანძრის ავზი/ტუმბო
სპეციალური ფართის ავტომატური ხანძარსაწინააღმდეგო სისტემით დაცული ფართი
სპეციალური ფართის ავტომატური ხანძარსაწინააღმდეგო სისტემით დაცული ფართი
სპეციალური ფართის ხანძარსაწინააღმდეგო სისტემით დაცული ფართი
სპეციალური ფართის ხანძარსაწინააღმდეგო სისტემით დაცული ფართი
ავტომატური ხანძარსაწინააღმდეგო სისტემის მართვის პანელი
ხანძრის ავტომატური სისტემის დეტექტორი
ხანძრის ავტომატური სისტემის ხელით ამომრთველი
ხანძრის ავტომატური სისტემის ხმოვანი გამაფრთხილებელი
ხანძრის ავტომატური სისტემის სინათლის გამაფრთხილებელი
ხანძრის ავტომატური სისტემის ხმოვანი და სინათლის გამაფრთხილებელი
ხანძრის ავტომატური სისტემის ხანძრის ბლოკირების მოდული
ხანძრის ავტომატური სისტემის მონიტორული მოდული
ხანძრის ავტომატური სისტემის იზოლატორული მოდული
ხანძრის ავტომატური სისტემის ხანძრის ბლოკირების

მესამე სართულის გეგმა +9.57 ნიშნულზე
მ. 1:100



მშს "109 გრადუსი"
თბილისი, საცხოვრებელი კომპლექსი ლისი ვერანდა, კორპუსი G2

შენიშვნები:

კიბის უჯრედის დეტალური ნახაზი იხილეთ კვანძებში.

ინფორმაცია დამკვეთის შესახებ:
შპს "ბეტა ჯგუფი"
ს/კ 405171996

მისამართი:
ქ. თბილისი, ახვლედიანის №22
(ს/კ 01.15.03.024.002)

ობიექტი:
სასტუმრო

სტადია:
არქიტექტურული პროექტი

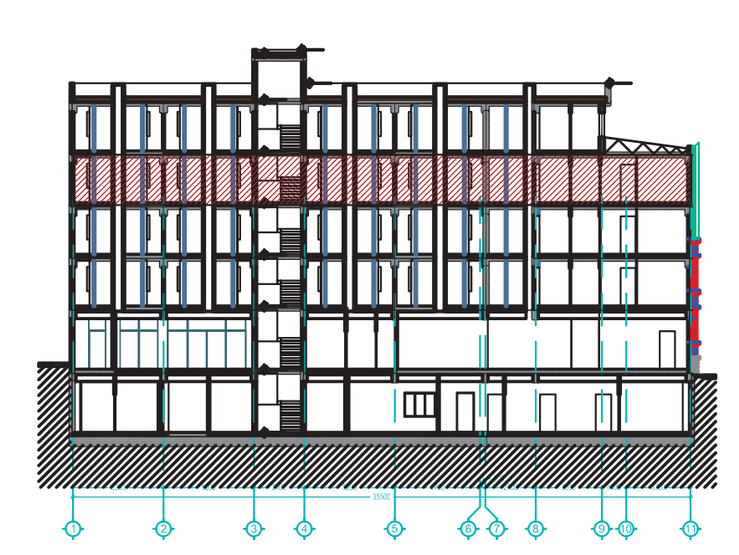

6	თარიღი 6	აღწერა 6
5	თარიღი 5	აღწერა 5
4	თარიღი 4	აღწერა 4
3	თარიღი 3	აღწერა 3
2	თარიღი 2	აღწერა 2
1	თარიღი 1	აღწერა 1
შენიშვნა:	თარიღი	აღწერა

შესრულა: შესარულა 1

პროექტის №: 1606
CAD DWG FILE: TITLEBLOCK/IBC

თანამდებობა	სახელი.გვარი	ხელმოწერა
პრ.ხელმძღვან.	თ. კვანტალიანი	
პრ. მთ. არქიტექ.	თ. კვანტალიანი	
არქიტექტორი	პ. მაისურაძე	
შესარულა	პ. მაისურაძე	
შესარულა	ქ. მელაშვილი	
შესარულა	ნ. ახვლედიანი	

ფურცლის დასახელება:
მესამე სართულის გეგმა +9.57 ნიშნულზე

მასშტაბი:
1:100

ფურცლის ნომერი:
A-105

ფორმატი: A1

მეოთხე სართულის გეგმა +12.54 ნიშნულზე
მ. 1:100



ᲡᲐᲛᲨᲔᲜᲔᲑᲚᲝ ᲞᲠᲝᲔᲥᲢᲘᲡ ᲜᲘᲨᲜᲔᲑᲘ:

ᲡᲐᲛᲨᲔᲜᲔᲑᲚᲝᲔᲑᲘᲡ ᲪᲮᲠᲘᲚᲘ	
ᲜᲘᲨᲜᲘᲡ ᲓᲐᲡᲐᲮᲔᲚᲔᲑᲐ	ᲛᲐᲠᲗᲙᲣᲗᲮᲐ
ᲛᲝᲫᲠᲐᲝᲑᲘᲡ ᲛᲐᲠᲨᲠᲣᲢᲔᲑᲘ	
ᲒᲐᲜᲐᲗᲔᲑᲘᲡ ᲡᲘᲡᲢᲔᲛᲐ	
ᲬᲧᲐᲚᲛᲐᲠᲗᲘ ᲛᲘᲚᲘ	
ᲬᲧᲐᲚᲛᲐᲠᲗᲘ ᲛᲘᲚᲘ	

ᲡᲐᲡᲢᲣᲛᲠᲝᲔᲑᲘᲡ ᲪᲮᲠᲘᲚᲘ
ᲞᲚ.01 | 58.5 მ²
ᲒᲐ - 2
ᲪᲘᲒ. - 3

ᲡᲐᲛᲨᲔᲜᲔᲑᲚᲝᲔᲑᲘᲡ ᲪᲮᲠᲘᲚᲘ

ᲛᲝᲫᲠᲐᲝᲑᲘᲡ ᲛᲐᲠᲨᲠᲣᲢᲔᲑᲘ	
ᲒᲐᲜᲐᲗᲔᲑᲘᲡ ᲡᲘᲡᲢᲔᲛᲐ	
ᲬᲧᲐᲚᲛᲐᲠᲗᲘ ᲛᲘᲚᲘ	
ᲬᲧᲐᲚᲛᲐᲠᲗᲘ ᲛᲘᲚᲘ	

109°

ᲛᲪᲘ "109 ᲙᲐᲠᲙᲐᲡᲝᲕᲘ ᲢᲔᲮᲜᲘᲙᲣᲠᲘ ᲣᲜᲘᲕᲔᲠᲡᲘᲢᲔᲢᲘᲡ ᲐᲠᲥᲘᲢᲔᲥᲢᲣᲠᲘᲡ ᲓᲔᲞᲐᲠᲢᲐᲛᲔᲜᲢᲘᲡ ᲡᲢᲣᲓᲘᲝ G2

ᲞᲠᲝᲔᲥᲢᲘᲡ ᲓᲐᲡᲐᲮᲔᲚᲔᲑᲐ:

ᲥᲘᲜᲘᲡ ᲣᲭᲠᲐᲓᲔᲚᲘᲡ ᲓᲔᲢᲐᲚᲣᲠᲘ ᲜᲐᲮᲐᲖᲔᲑᲘ ᲘᲮᲘᲚᲔᲗᲨᲘ ᲙᲕᲐᲜᲫᲔᲑᲘᲗ.

ᲓᲔᲕᲔᲚᲝᲞᲔᲠᲘᲡ ᲓᲐᲛᲙᲕᲔᲗᲘᲡ ᲛᲝᲓᲚᲔᲑᲘ:
ᲛᲡᲒ "ᲒᲔᲒᲐ ᲯᲒᲣᲤᲘ"
ს/Კ 405171996

ᲛᲘᲡᲐᲛᲐᲠᲗᲘ:
ქ. ᲛᲪᲮᲔᲗᲐ, ᲐᲮᲚᲔᲚᲔᲑᲘᲡ №22
(ს/Კ 01.15.03.024.002)

ᲝᲑᲘᲔᲥᲢᲘ:
ᲡᲐᲡᲢᲣᲛᲠᲝ

ᲡᲐᲮᲔᲚᲘ:
ᲐᲠᲥᲘᲢᲔᲥᲢᲣᲠᲣᲚᲘ ᲞᲠᲝᲔᲥᲢᲘ



6	ᲛᲐᲠᲗᲕᲘ 6 ᲐᲮᲔᲚᲐ 6	
5	ᲛᲐᲠᲗᲕᲘ 5 ᲐᲮᲔᲚᲐ 5	
4	ᲛᲐᲠᲗᲕᲘ 4 ᲐᲮᲔᲚᲐ 4	
3	ᲛᲐᲠᲗᲕᲘ 3 ᲐᲮᲔᲚᲐ 3	
2	ᲛᲐᲠᲗᲕᲘ 2 ᲐᲮᲔᲚᲐ 2	
1	ᲛᲐᲠᲗᲕᲘ 1 ᲐᲮᲔᲚᲐ 1	
ᲫᲘᲠᲘᲗᲐᲓᲘ:	ᲛᲐᲠᲗᲕᲘ ᲐᲮᲔᲚᲐ	
ᲫᲘᲠᲘᲗᲐᲓᲘ:	ᲫᲘᲠᲘᲗᲐᲓᲘ 1	

ᲐᲠᲥᲘᲢᲔᲥᲢᲘᲡ №: 1606

CAD DWG FILE: TITLEBLOCK18C

ᲛᲔᲜᲔᲯᲛᲔᲜᲢᲘ	ᲒᲐᲓᲔᲑᲘᲜᲐᲫᲔ	ᲮᲔᲚᲛᲝᲬᲔᲠᲐ
ᲐᲠᲥᲘᲢᲔᲥᲢᲘ	ᲛᲗ. ᲙᲘᲜᲫᲛᲐᲠᲐᲣᲚᲘ	
ᲐᲠᲐ. ᲛᲗ. ᲐᲠᲥᲘᲢᲔᲥᲢᲘ	ᲛᲗ. ᲙᲘᲜᲫᲛᲐᲠᲐᲣᲚᲘ	
ᲐᲠᲥᲘᲢᲔᲥᲢᲣᲠᲘ	Ჯ. ᲑᲐᲠᲜᲐᲕᲐ	
ᲓᲘᲖᲐᲘᲜᲔᲠᲘ	Ჯ. ᲑᲐᲠᲜᲐᲕᲐ	
ᲓᲘᲖᲐᲘᲜᲔᲠᲘ	Ჯ. ᲛᲘᲪᲘᲨᲘᲚᲘ	
ᲓᲘᲖᲐᲘᲜᲔᲠᲘ	Ნ. ᲒᲐᲒᲔᲜᲘᲫᲔ	

ᲒᲔᲒᲛᲘᲡ ᲓᲐᲡᲐᲮᲔᲚᲔᲑᲐ:
ᲛᲔᲝᲗᲮᲔ ᲡᲐᲠᲗᲣᲚᲘᲡ ᲒᲔᲒᲛᲐ +12.54 ᲜᲘᲨᲜᲘᲡᲖᲔ

ᲛᲐᲡᲨᲢᲐᲑᲘ:
1:100

ᲒᲔᲠᲒᲘᲡ ᲜᲝᲛᲔᲠᲘ:
A-106

ᲤᲝᲠᲛᲐᲢᲘ:
A1

ტექნიკური სართული +12.54 ნიშნულზე
მ. 1:100

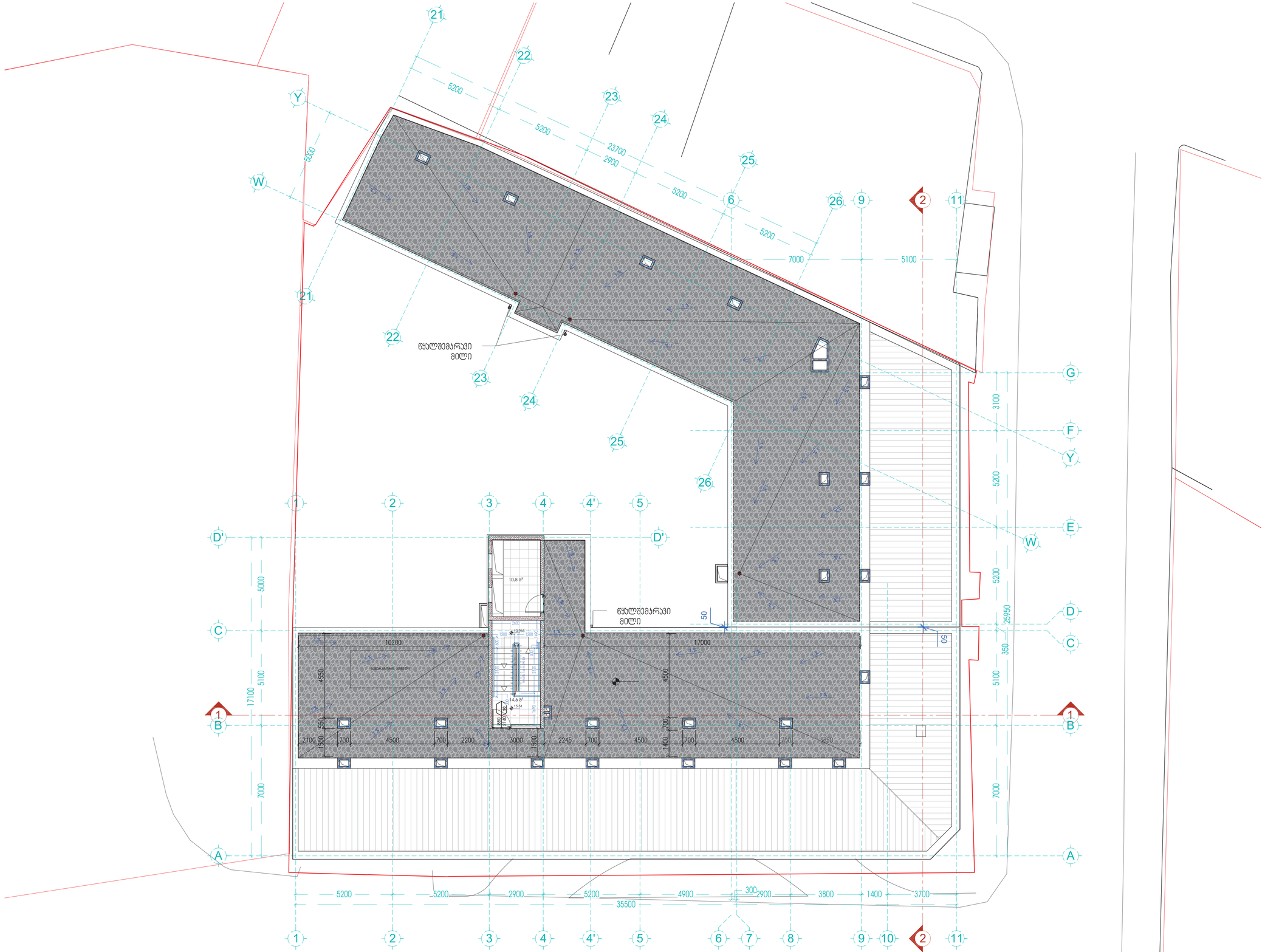

ნიშნები

	მონაკვეთის საწყისი/ბოლო წერტილი
40.00	ნიშნული (აბსოლუტური / ფარდობითი)
1	ხარისხის ღერძი
1	ღერძების ღერძი
	ჰორიზონტალის პროექციული ნიშანი
880 / 2140 — 18 / 28	ელემენტის პროექციული ნიშანი ელემენტის ნომერი ელემენტის სიმაღლე
	ელემენტის ნომერი ელემენტის ფართობი ელემენტის მოცულობა

სპეციფიკაციები ფანჯრებზე	
ფ-01	58.5 მ²
ს/ფ - 2	
ფ.ს. - 3	

- ელემენტის ნამდვილი ზომა (პროექციაში)
- ელემენტის ნამდვილი ზომა (ჭრილში)
- მასალების საერთო ხარჯი
- ნაკეთობის ასემბლეის ხარჯი
- ბეტონის ხარისხი
- სანგრევი ნაგებობა (ნაწ.ნ-1)
- საძირკვლის ფენები (ნაწ.ნ-01÷ნ-2)
- სველი ფენები (ს.ფ)
- საფარის ფენები (ფ)
- თბოიზოლაციის ფენები (თ)
- ტიხრის ფილები
- ნაკეთობის/ელემენტის ასეწყობა. ელემენტის ნომერი და ნაკეთობის/ელემენტის მარკა
- ნაკეთობა. ფილის ტიპი
- ნაკეთობის ტიპი
- ხანძარსაწინააღმდეგო ინვენტარის ადგილმდებარეობა
- სახანძრო ჰიდრანტის ადგილმდებარეობა
- სახანძრო ავტომობილის გასასვლელი
- სახანძრო ავტომობილის მისადგომი
- სახანძრო ბალიშის ადგილმდებარეობა
- ევაკუაციის მიმართულება და ევაკუაციის გასასვლელი
- ხანძარსაწინააღმდეგო ინვენტარის ადგილმდებარეობა
- ევაკუაციის ნიშანი

109°
შპს "109 გრადუსი"
თბილისი, სანაპიროგამელი პრეზიდენტი ლუსი ვარაზის, პროექტი 02

მშენებლობა:

კიბის უჯრედის დეტალური ნახაზი იხილეთ კვანძებში.

დირექტორატის დამკვეთის მისამართი:
შპს "ბეტა ჯგუფი"
ს/კ 405171996

მისამართი:
ქ. თბილისი, ახალდიდიანის №22
(ს/კ 01.15.03.024.002)

ობიექტი:
სასტუმრო

სტატუსი:
არქიტექტურული პროექტი



6	მასშტაბი 6 პროექტი 6	
5	მასშტაბი 5 პროექტი 5	
4	მასშტაბი 4 პროექტი 4	
3	მასშტაბი 3 პროექტი 3	
2	მასშტაბი 2 პროექტი 2	
1	მასშტაბი 1 პროექტი 1	
ვიზირება	მასშტაბი პროექტი	
ვიზირება	მასშტაბი 1	

პროექტის №: 1606

CAD DWG FILE: TITLEBLOCKIBC

ცვლილებები	პროექტის ავტორი	ხელმოწერა
არქიტექტორი	მ. კვანტალიანი	
არ. ხელმძღვანელი	მ. კვანტალიანი	
პროექტის მენეჯერი	ე. ვასილაძე	
ვიზირება	ე. ვასილაძე	
ვიზირება	ე. ვასილაძეი	
ვიზირება	ნ. ჯაფარიძე	

ფურცლის დასახელება:
ტექნიკური სართული +12.54 ნიშნულზე

მასშტაბი:
1:100

ფურცლის ნომერი:
A-107

ფორმატი: A1

მიწისქვედა სართულის გეგმა -4.125 ნიშნულზე
მ. 1:100

მიწისქვედა სართულის ფართები		
სარდაფის ფართი		
274.5	51.3	ავეჯის საწყობი
	223.2	სახანძრო ტუმბოების და ავზების ოთახი
სასაწყობე ფართი		
156.2	14.4	უნიფორმის საწყობი
	18	თეთრეულის საწყობი
	13.4	თეთრეულის საწყობი
	27.7	სუფთა თეთრეულის საწყობი
	30.3	გამანაწილებელი სივრცე
	7.8	სარეცხი საშუალებების საწყობი
	7.2	ჰიგიენური ინვენტარი
	10.6	დამხმარე სათავსი
	26.8	ჭუჭყიანი თეთრეულის საწყობი
დამხმარე ფართი		
159.2	25.6	პერსონალის მოსასვენებელი ოთახი
	5.6	საშხაპე
	7.3	გასახდელი
	5.6	საშხაპე
	7.3	გასახდელი
	8.9	wc
	6.4	ელ. ფარი; სასერვერე
	4.5	დერეფანი
	18.5	დამხმარე სათავსი
	11	ჭურჭლის რეცხვა
	5.3	სუფთა ჭურჭელი
	37.8	სამზარეულო
	6.3	საწყობი მაცივრები
	9.1	პერსონალის სასადილო
კიბის უჯრედის და სადარბაზოს ფართი		
109	14.6	კიბის უჯრედი
	79.8	გამანაწილებელი სივრცე
	14.6	კიბის უჯრედი



შპს "109 გრადუსი"
თბილისი, საცხოვრებელი კომპლექსი ლისი ვერანდა, კორპუსი G2

შენიშვნები:

კიბის უჯრედის დეტალური ნახაზი იხილეთ კვანძებში.

ინფორმაცია დამკვეთის შესახებ:
შპს "ბეტა ჯგუფი"
ს/კ 405171996

მისამართი:
ქ. თბილისი, ახვლედიანის №22
(ს/კ 01.15.03.024.002)

ობიექტი:
სასტუმრო

სტადია:
არქიტექტურული პროექტი



6	თარიღი 6	აღწერა 6
5	თარიღი 5	აღწერა 5
4	თარიღი 4	აღწერა 4
3	თარიღი 3	აღწერა 3
2	თარიღი 2	აღწერა 2
1	თარიღი 1	აღწერა 1
შენიშვნა:	თარიღი	აღწერა

შესრულება: შესრულება 1

პროექტის №: 1606
CAD DWG FILE: TITLEBLOCK/IBC

თანამდებობა	სახელი.გვარი	ხელმოწერა
პრ.ხელმძღვან.	თ. კვანტალიანი	
პრ. მთ. არქიტექ.	თ. კვანტალიანი	
არქიტექტორი	ა. მაისურაძე	
შეასრულა	ა. მაისურაძე	
შეასრულა	ქ. მელაშვილი	
შეასრულა	ნ. ახვლედიანი	

ფურცლის დასახელება:
მიწისქვედა სართულის გეგმა -4.125 ნიშნულზე

მასშტაბი:
1:100

ფურცლის ნომერი:
A-101

ფორმატი:
A1

მიწისპირა სართულის გეგმა 0.00 ნიშნულზე
მ. 1:100

მიწისპირა სართულის ფართები		
სასტუმრო ნომრების ფართი		
228.1	195.2	16 ცალი ტიპიური ნომერი ფართით 12.2 კვ.მ.
	13.4	ტიპიურის მსგავსი ნომერი
	19.5	მმმ3 ნომერი
კიბის უჯრედის და სადარბაზოს ფართი		
294.9	227.5	გამანაწილებელი სივრცე
	14.6	კიბის უჯრედი
	14.6	კიბის უჯრედი
	26	ლერწფანი
	12.2	რესეფშენი
სასაწყობე ფართი		
13.3	13.3	ბარიერის ოთახი
დამხმარე ფართი		
112.1	7.3	დამხმარე სათავსო
	3.9	wc
	4.9	wc
	3.9	wc
	5.1	დაცვის ოთახი
	87	სასადილო
საოფისე ფართი		
14.2	14.2	მენეჯერის ოთახი


ტერასა 26.0 მ²
სველი წერტილი 5.1 მ²
სასტუმრო 87.0 მ²
სველი წერტილი 14.6 მ²
სველი წერტილი 14.6 მ²
wc 3.9 მ²
wc 4.9 მ²
wc 3.9 მ²
ბარიერის ოთახი 13.3 მ²
მენეჯერის ოთახი 14.2 მ²
მომსახურე პერსონალის სივრცე 227.5 მ²
რესეფშენი 12.2 მ²
დაცვის ოთახი 19.5 მ²
დამხმარე სათავსო 7.3 მ²
ტერასა 3.63
ტერასა 14.6
ტერასა 14.6
ტერასა 14.6

პირველი სართულის გეგმა +3.63 ნიშნულზე
მ. 1:100

პირველი სართულის ფართები		
სასტუმრო ნომრების ფართი		
523.3	402.6	33 ცალი ტიპიური ნომერი ფართით 12.2 კვ.მ.
	40.2	3 ცალი ტიპიური მსგავსი ნომერი 13.4 კვ.მ.
	13.5	1 ცალი ტიპიური მსგავსი ნომერი 13.5 კვ.მ.
	19.5	მმმ3 ნომერი
	21.7	მმმ3 ნომერი
	25.8	დიდი ნომერი
კიბის უჯრედის და სადარბაზოს ფართი		
178.3	149.1	დერეფანი
	14.6	კიბის უჯრედი
	14.6	კიბის უჯრედი
დამხმარე ფართი		
18.6	10.7	დამხმარე სათავსი
	7.9	დამხმარე სათავსი

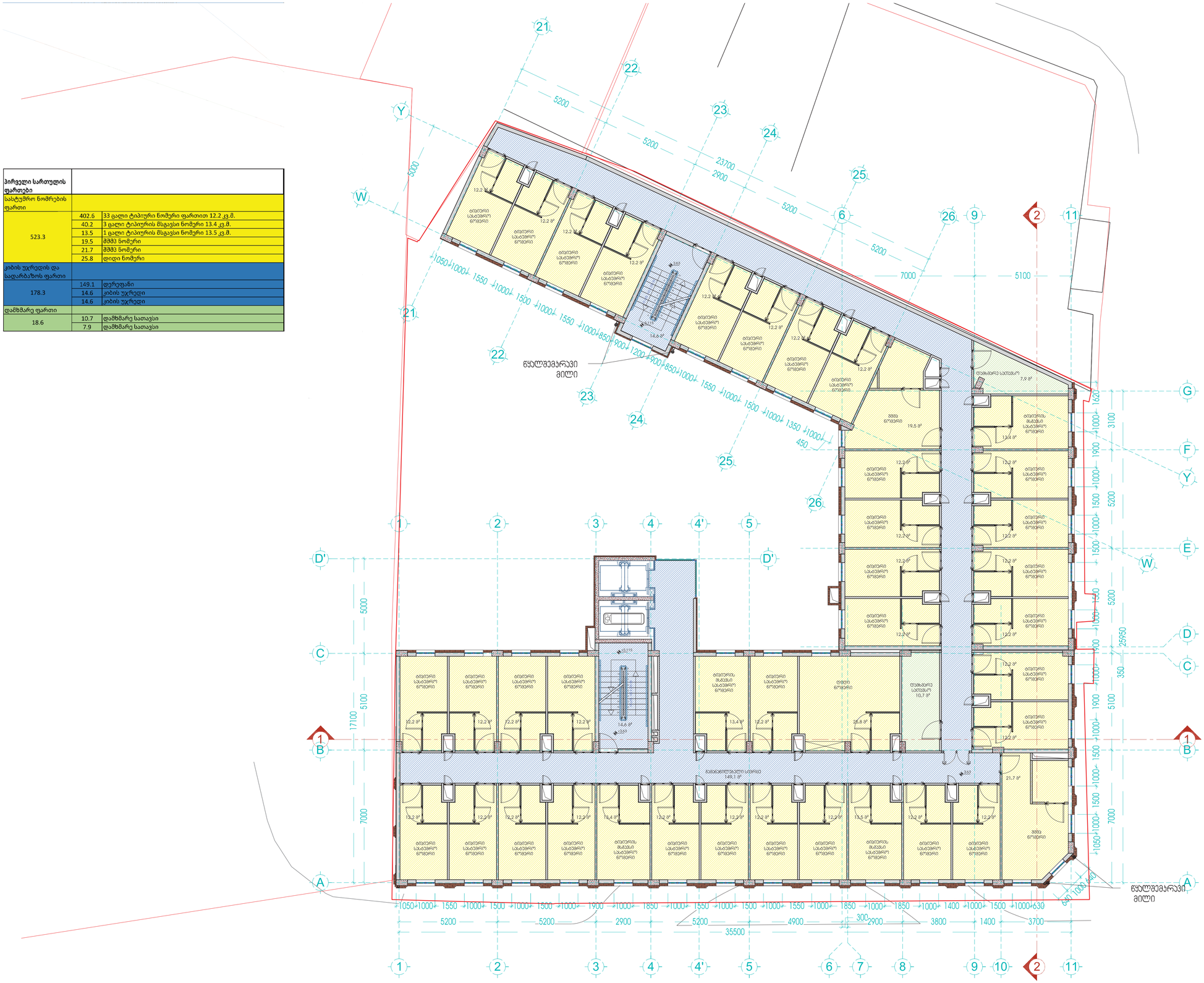

მეორე სართულის გეგმა +6.60 ნიშნულზე
მ. 1:100

მეორე სართულის ფართები		
სასტუმრო ნომრების ფართი		
523.3	402.6	33 ცალი ტიპიური ნომერი ფართით 12.2 კვ.მ.
	40.2	3 ცალი ტიპიური მსგავსი ნომერი 13.4 კვ.მ.
	13.5	1 ცალი ტიპიური მსგავსი ნომერი 13.5 კვ.მ.
	19.5	მშმმ ნომერი
	21.7	მშმმ ნომერი
	25.8	დიდი ნომერი
კიბის უჯრედის და სადარბაზოს ფართი		
178.3	149.1	დერეფანი
	14.6	კიბის უჯრედი
	14.6	კიბის უჯრედი
დამხმარე ფართი		
18.6	10.7	დამხმარე სათავსი
	7.9	დამხმარე სათავსი

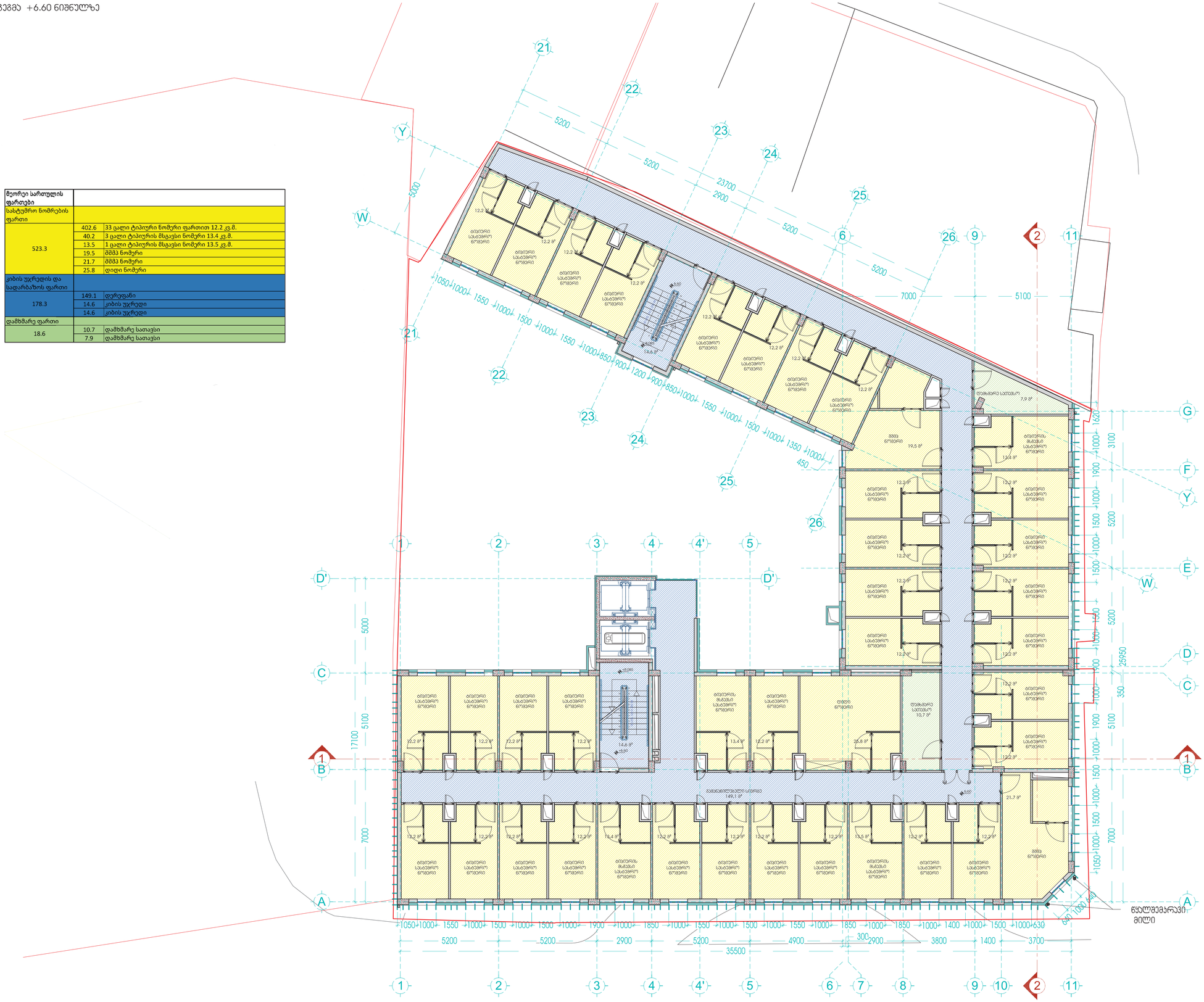

პერსპექტივა ტერიტორიაზე

109°

შპს "109 გრადუსი"
თბილისი, სანაოსნაძეების პერსპექტივა ტოლი ვარიანტი. პროექტი 02

შენობებში

კიბის უჯრედის დეტალური ნახაზი იხილეთ კვანძებში.

ინფორმაცია დამპროექტებელ ორგანიზაციის შესახებ:
შპს "ბეტა ჯგუფი"
ს/კ 405171996

მისამართი:
ქ. თბილისი, ახლელიანის №22
(ს/კ 01.15.03.024.002)

ობიექტი:
სასტუმრო

სახელი:
არქიტექტურული პროექტი

6	მაჩვენებელი 6	ალბომი 6
5	მაჩვენებელი 5	ალბომი 5
4	მაჩვენებელი 4	ალბომი 4
3	მაჩვენებელი 3	ალბომი 3
2	მაჩვენებელი 2	ალბომი 2
1	მაჩვენებელი 1	ალბომი 1
შენობა:	მაჩვენებელი	ალბომი
შენობა: შენობა 1		

პროექტის №: 1606

CAD DWG FILE: TITLEBLOCKBC

თანამდებობა	სახელი,გვარი	ხელმოწერა
ა.ბელოსოვსკა	ლ. კვანტალიანი	
ა.მ. ლ. ალექსეევ	ლ. კვანტალიანი	
პროექტირების	ე. ბასილაძე	
შენიანება	ე. ბასილაძე	
შენიანება	ე. ფილავითი	
შენიანება	ნ. ჯაფერიანი	

ნახაზის/მასალის დასახელება:
მეორე სართულის გეგმა
+6.60 ნიშნულზე

მასშტაბი:
1:100

ნახაზის/ფურცლის №:
A-104

ფორმატი:
A1

მესამე სართულის გეგმა +9.57 ნიშნულზე
მ. 1:100

მესამე სართულის ფართები		
სასტუმრო ნომრების ფართი		
523.3	402.6	33 ცალი ტიპიური ნომერი ფართით 12.2 კვ.მ.
	40.2	3 ცალი ტიპიურის მსგავსი ნომერი 13.4 კვ.მ.
	13.5	1 ცალი ტიპიურის მსგავსი ნომერი 13.5 კვ.მ.
	19.5	მმმ3 ნომერი
	21.7	მმმ3 ნომერი
	25.8	დიდი ნომერი
კიბის უჯრედის და სადარბაზოს ფართი		
178.3	149.1	დერეფანი
	14.6	კიბის უჯრედი
	14.6	კიბის უჯრედი
დამხმარე ფართი		
18.6	10.7	დამხმარე სათავსი
	7.9	დამხმარე სათავსი

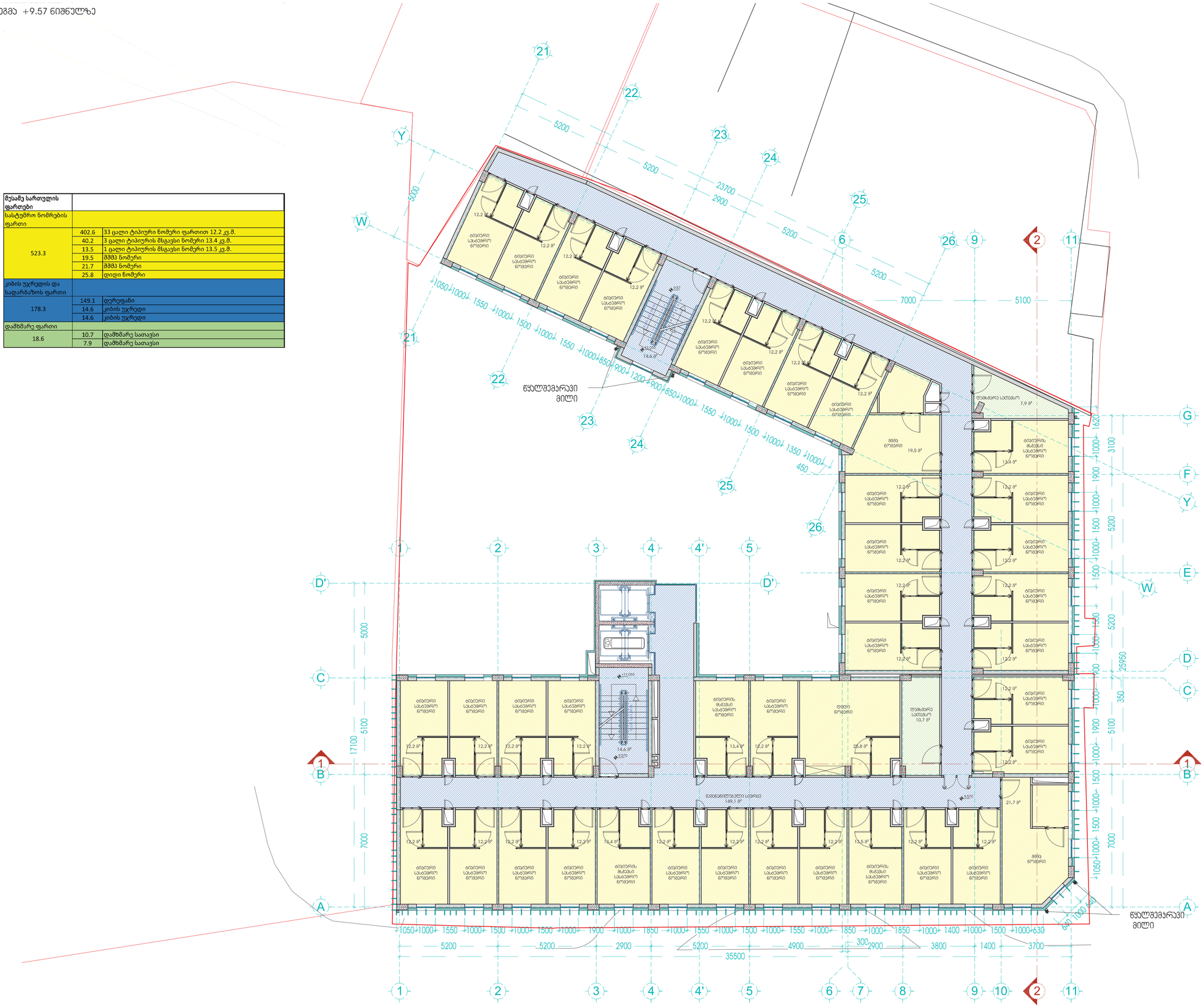



6	მაცნე 6 პროექტი 6	
5	მაცნე 5 პროექტი 5	
4	მაცნე 4 პროექტი 4	
3	მაცნე 3 პროექტი 3	
2	მაცნე 2 პროექტი 2	
1	მაცნე 1 პროექტი 1	
მიმართება:	მაცნე პროექტი	
შესაბამება: მაცნე 1		

პროექტის №: 1606

CAD DWG FILE: TITLEBLOCK.IBC

თანამდებობა	სახელი,გვარი	ხელმოწერა
არქიტექტორი	მ. კვანტალიანი	
ა.მ. მ. პროექტის	მ. კვანტალიანი	
პროექტორი	ა. ბასხანაძე	
შეაბამება	ა. ბასხანაძე	
შეაბამება	ა. მელაშვილი	
შეაბამება	ნ. ჯაფერიძენი	

ნახატის დასახელება:
მესამე სართულის გეგმა +9.57 ნიშნულზე

მასშტაბი: 1:100

ნახატის ნომერი: A-105

ფორმატი: A1

109°
მის.: 109 გრადუსი
თბილისი, სანაოვარგანელი პრივილეგიური ტიპის საწარმოს პრივილეგია 02

პროექტის დასახელება:
კიბის უჯრედის დეტალური ნახაზი იხილეთ კვანძებში.

ინფორმაცია დამკვეთის შესახებ:
შპს "ბეტა ჯგუფი"
ს/კ 405171996

მისამართი:
ქ. თბილისი, ახლღელიანის №22
(ს/კ 01.15.03.024.002)

ობიექტი:
სასტუმრო

სტადია:
არქიტექტურული პროექტი

მეოთხე სართულის გეგმა +12.54 ნიშნულზე
მ. 1:100

მეოთხე სართულის ფართები		
სასტუმრო ნომრების ფართი		
266.1	207.4	17 ცალი ტიპიური ნომერი ფართით 12.2 კვ.მ.
	13.4	ტიპიურის მსგავსი ნომერი
	19.5	მშმგ ნომერი
	25.8	დიდი ნომერი
კიბის უჯრედის და სადარბაზოს ფართი		
175.9	146.7	დერეფანი
	14.6	კიბის უჯრედი
	14.6	კიბის უჯრედი
დამხმარე ფართი		
10.7	10.7	დამხმარე სათავსი

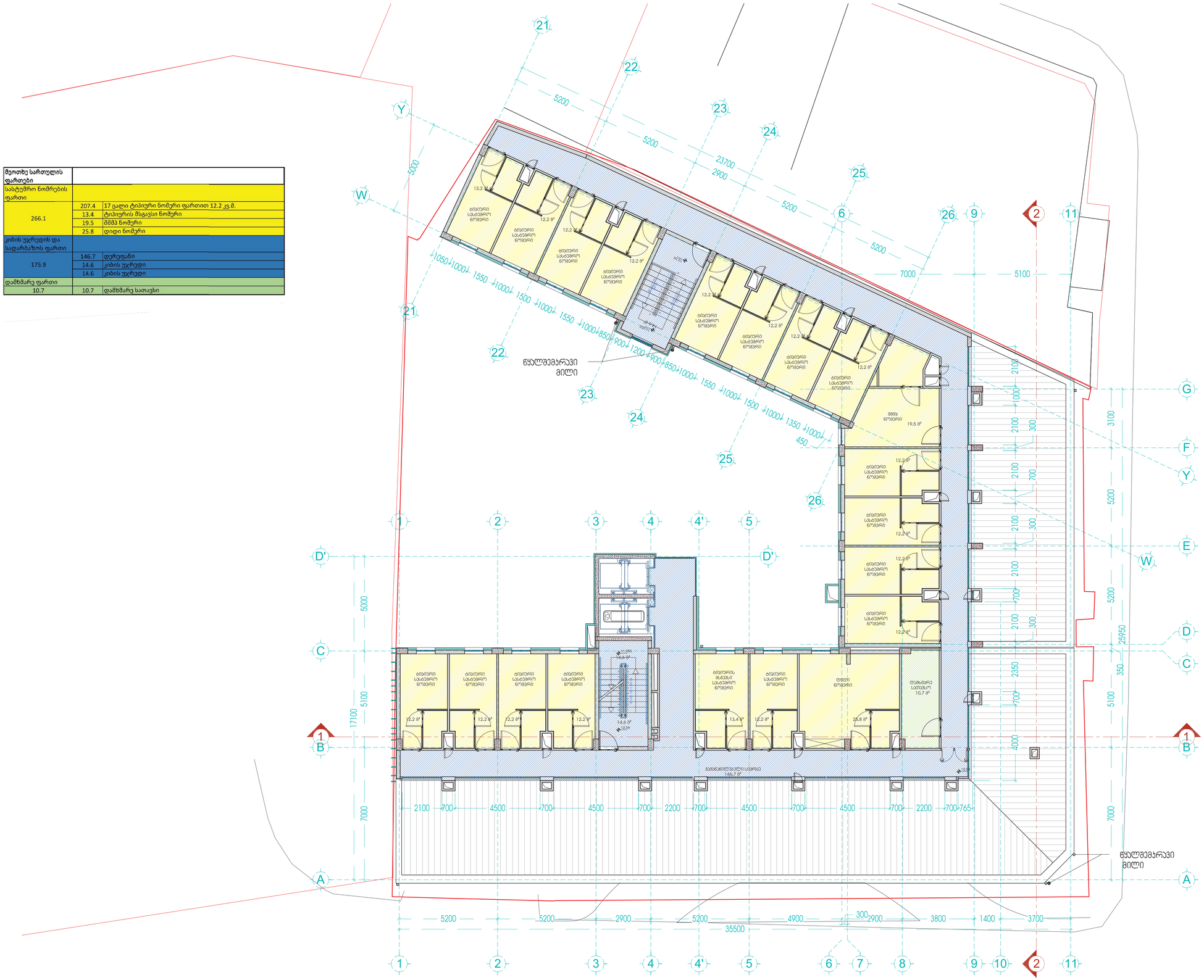
ბუნებრივი საბანელო ნოშები
ნოშები
მშმგ ნოშები
დერეფანი
ტექნიკური სათავსი
ნაკადის ჩამრთველი
ფანჯრის ბლოკი
ფანჯრის ბლოკი
ფანჯრის ბლოკ

ტექნიკური სართული +12.54 ნიშნულზე
მ. 1:100

სახურავის ფართები		
კიბის უკრედის და სადარბაზოს ფართი		
14.6	14.6	კიბის უკრედი
დამხმარე ფართი		
10.8	10.8	ტექნიკური სათავსი

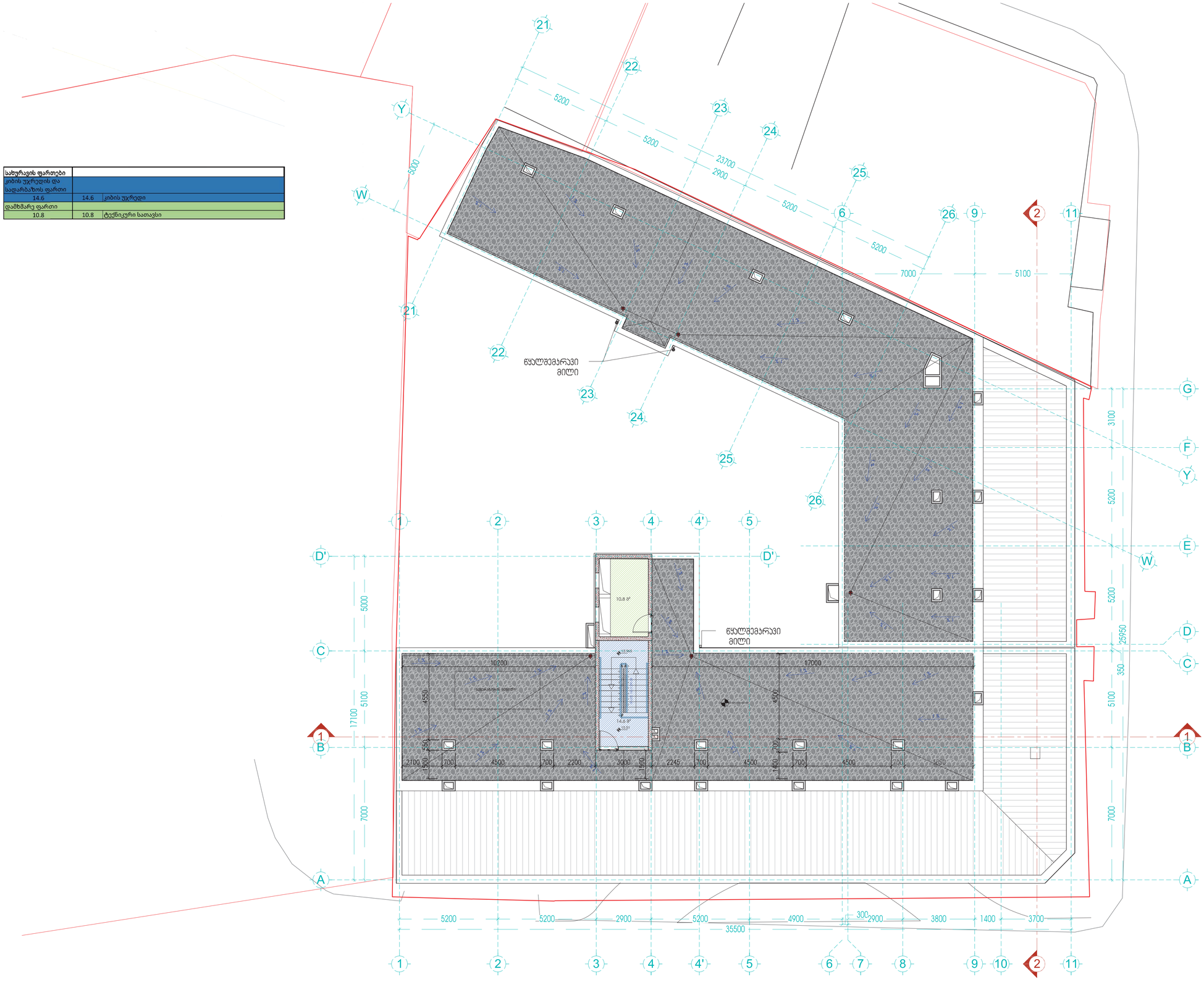

გეოპოზიციური ტერმინები:
- მიწის ნიშნული სათავსოსთვის სანტექნიკით
- ნიშნული ცვალებადია / სრიალებს / დაგანტრეზ
- ფარდული ავზის
- ტერასის ავზის
- ჩრდილოეთის პროექციაში ნიშნის
- ავზის პროექციის
- ელექტრო პროექციის (ელექტრო ქსელის)
- ელექტრო პროექციის (ელექტრო ქსელის)
- ელექტრო პროექციის (ელექტრო ქსელის)
- მასალის ცვლილების პროექციის
- მასალის ცვლილების პროექციის
- მასალის ცვლილების პროექციის
- მასალის ცვლილების პროექციის
- ფილტრის ფილტრის
- ელექტრო ქსელის ელექტრო ქსელის (ელ-1)
- ელექტრო ქსელის ელექტრო ქსელის (ელ-2)
- ელექტრო ქსელის (ელ)
- ელექტრო ქსელის (ელ)
- ელექტრო ქსელის (ელ)
- ტიპიური ფილტრი
- ელექტრო ქსელის ელექტრო ქსელის ელექტრო ქსელის
- ზედაპირის ფილტრის ფილტრი
- ავზის ავზის
- ავზის ავზის
- ავზის ავზის
- ავზის ავზის
- ავზის ავზის
- ავზის ავზის
- ავზის ავზის
- ავზის ავზის
- ავზის ავზის
- ავზის ავზის

შპს "109 პროექტი"
თბილისი, ალმაზოვანცების პირველკლასელი ქუჩის ვარიანტი, პროექტი 02

მშენებლობა:
კიბის უჯრედის დეტალური ნახაზი იხილეთ კვანძებში.

დირექტორების დასახელება, მისამართი:
შპს "ბეტა ჯგუფი"
ს/კ 405171996

მისამართი:
ქ. თბილისი, ახალდიდიანის №22
(ს/კ 01.15.03.024.002)

ობიექტი:
სასტუმრო

სტადია:
არქიტექტურული პროექტი



6	მასშტ. 6 პროექა 6	
5	მასშტ. 5 პროექა 5	
4	მასშტ. 4 პროექა 4	
3	მასშტ. 3 პროექა 3	
2	მასშტ. 2 პროექა 2	
1	მასშტ. 1 პროექა 1	
მენიშვნა:	მასშტ. პროექა	
მასალა:	მასალა 1	

პროექტის №: 1606
CAD DWG FILE: TITLEBLOCK.IBC

თანამდებობა	სახელი გვარი	ხელმოწერა
პროექტის ხელმძღვანელი	მ. კვანტალიანი	
არქიტექტორი	მ. კვანტალიანი	
კონსტრუქტორი	ა. ბერიაშვილი	
მასალა	ა. ბერიაშვილი	
მასალა	ა. ბერიაშვილი	
მასალა	ნ. ჯაფარიძე	

ფურცლის დასახელება:
ტექნიკური სართული +12.54 ნიშნულზე

მასშტაბი:
1:100

ფურცლის ნომერი:
A-107

ფორმატი:
A1

სახურავის გეგმა
მ. 1:100

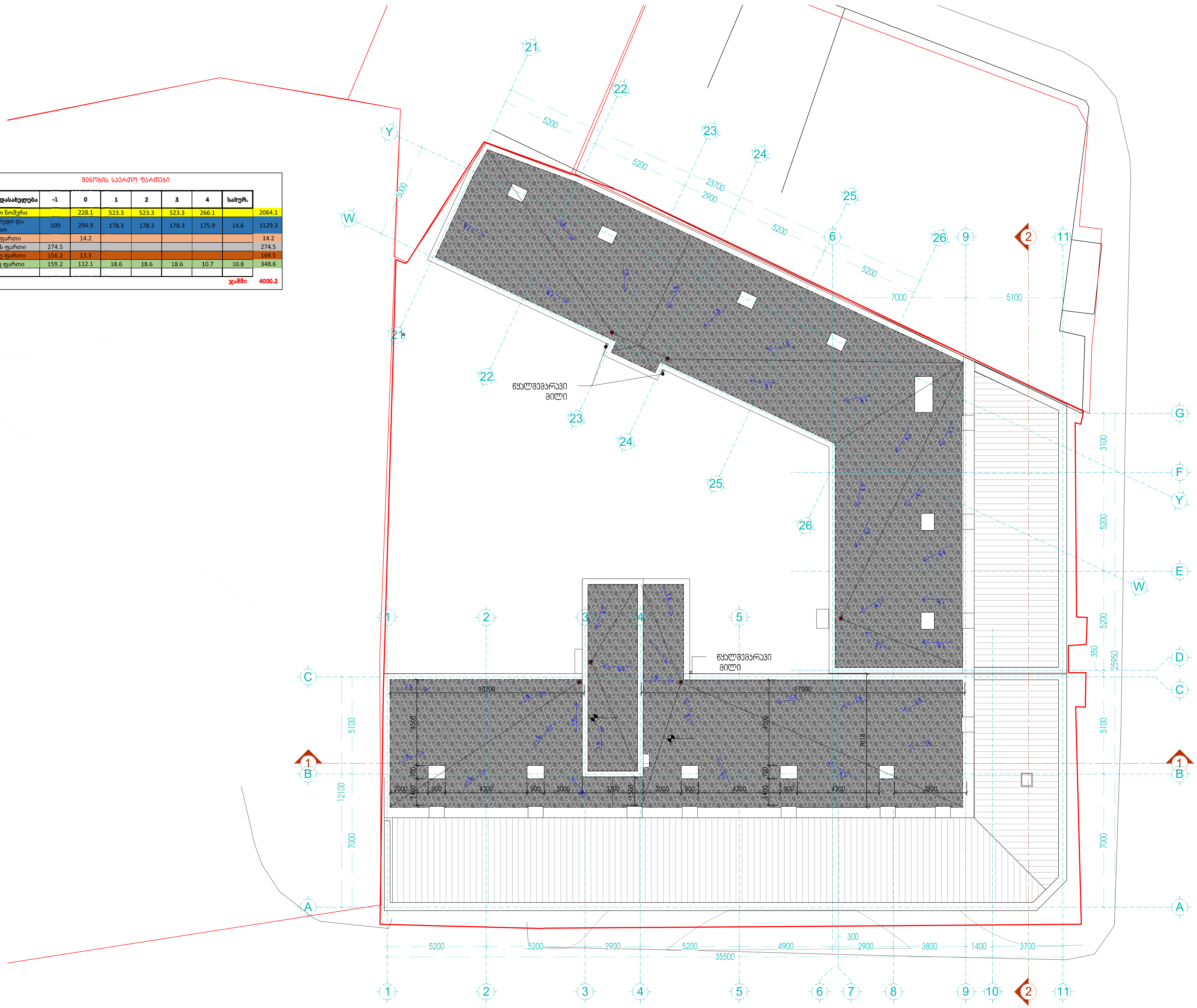

შენობის საერთო ფართები

ფართის დასახელება	-1	0	1	2	3	4	სახურ.	
სასტუმრო ნომერი		228.1	523.3	523.3	523.3	266.1		2064.1
კიბის უჯრედი და სადარბაზო	109	294.9	178.3	178.3	178.3	175.9	14.6	1129.3
საოფისე ფართი		14.2						14.2
სარდაფის ფართი	274.5							274.5
სასაწყობე ფართი	156.2	13.3						169.5
დამხმარე ფართი	159.2	112.1	18.6	18.6	18.6	10.7	10.8	348.6
							ჯამში	4000.2

შპს "109 გრადუსი"
თბილისი, საცხოვრებელი კომპლექსი ლისი ვერანდა, კორპუსი G2

შენიშვნები:
კიბის უჯრედის დეტალური ნახაზი იხილეთ კვანძებში.

ინფორმაცია დამკვეთის შესახებ:
შპს "ბეტა ჯგუფი"
ს/კ 405171996

მისამართი:
ქ. თბილისი, ახვლედიანის №22
(ს/კ 01.15.03.024.002)

ობიექტი:
სასტუმრო

სტადია:
არქიტექტურული პროექტი

6	თარიღი 6	აღწერა 6
5	თარიღი 5	აღწერა 5
4	თარიღი 4	აღწერა 4
3	თარიღი 3	აღწერა 3
2	თარიღი 2	აღწერა 2
1	თარიღი 1	აღწერა 1
შენიშვნა:	თარიღი	აღწერა

შეასრულა: შეასრულა 1

პროექტის №: 1606

CAD DWG FILE: TITLEBLOCK/IBC

თანამდებობა	სახელი.გვარი	ხელმოწერა
პრ.ხელმძღვან.	თ. კვანტალიანი	
პრ. მთ. არქიტექ.	თ. კვანტალიანი	
არქიტექტორი	პ. მაისურაძე	
შეასრულა	პ. მაისურაძე	
შეასრულა	ქ. მელაშვილი	
შეასრულა	ნ. ახვლედიანი	

ფურცლის დასახელება:
სახურავის გეგმა

მასშტაბი:
1:100

ფურცლის ნომერი:
A-108

ფორმატი: A1

ფართის დასახელება	-1	0	1	2	3	4	სახურ.	
სასტუმრო ნომერი		228.1	523.3	523.3	523.3	266.1		2064.1
კიბის უჯრედი და სადარბაზო	109	294.9	178.3	178.3	178.3	175.9	14.6	1129.3
საოფისე ფართი		14.2						14.2
სარდაფის ფართი	274.5							274.5
სასაწყობე ფართი	156.2	13.3						169.5
დამხმარე ფართი	159.2	112.1	18.6	18.6	18.6	10.7	10.8	348.6
							ჯამში	4000.2

მიწისქვეშა სართულის ფართები		
სარდაფის ფართი		
274.5	51.3	ავეჯის საწყობი
	223.2	სახანძრო ტუმბოების და ავზების ოთახი
სასაწყობე ფართი		
156.2	14.4	უნიფორმის საწყობი
	18	თეთრეულის საწყობი
	13.4	თეთრეულის საწყობი
	27.7	სუფთა თეთრეულის საწყობი
	30.3	გამანაწილებელი სივრცე
	7.8	სარეცხი საშუალებების საწყობი
	7.2	ჰიგიენური ინვენტარი
	10.6	დამხმარე სათავსი
	26.8	ჭუჭყიანი თეთრეულის საწყობი
დამხმარე ფართი		
159.2	25.6	პერსონალის მოსასვენებელი ოთახი
	5.6	საშხაპე
	7.3	გასახდელი
	5.6	საშხაპე
	7.3	გასახდელი
	8.9	wc
	6.4	ელ. ფარი; სასერვერე
	4.5	დერეფანი
	18.5	დამხმარე სათავსი
	11	ჭურჭლის რეცხვა
	5.3	სუფთა ჭურჭელი
	37.8	სამზარეულო
	6.3	საწყობი მაცივრები
	9.1	პერსონალის სასადილო
კიბის უჯრედის და სადარბაზოს ფართი		
109	14.6	კიბის უჯრედი
	79.8	გამანაწილებელი სივრცე
	14.6	კიბის უჯრედი

მიწისპირა სართულის ფართები		
სასტუმრო ნომრების ფართი		
228.1	195.2	16 ცალი ტიპიური ნომერი ფართით 12.2 კვ.მ.
	13.4	ტიპიურის მსგავსი ნომერი
	19.5	შშმპ ნომერი
კიბის უჯრედის და სადარბაზოს ფართი		
294.9	227.5	გამანაწილებელი სივრცე
	14.6	კიბის უჯრედი
	14.6	კიბის უჯრედი
	26	დერეფანი
	12.2	რესეფშენი
სასაწყობე ფართი		
13.3	13.3	ბარგის ოთახი
დამხმარე ფართი		
112.1	7.3	დამხმარე სათავსო
	3.9	wc
	4.9	wc
	3.9	wc
	5.1	დაცვის ოთახი
	87	სასადილო
საოფისე ფართი		
14.2	14.2	მენეჯერის ოთახი

პირველი სართულის ფართები		
სასტუმრო ნომრების ფართი		
523.3	402.6	33 ცალი ტიპიური ნომერი ფართით 12.2 კვ.მ.
	40.2	3 ცალი ტიპიურის მსგავსი ნომერი 13.4 კვ.მ.
	13.5	1 ცალი ტიპიურის მსგავსი ნომერი 13.5 კვ.მ.
	19.5	შშმპ ნომერი
	21.7	შშმპ ნომერი
	25.8	დიდი ნომერი
კიბის უჯრედის და სადარბაზოს ფართი		
178.3	149.1	დერეფანი
	14.6	კიბის უჯრედი
	14.6	კიბის უჯრედი
დამხმარე ფართი		
18.6	10.7	დამხმარე სათავსი
	7.9	დამხმარე სათავსი

მეორეი სართულის ფართები		
სასტუმრო ნომრების ფართი		
523.3	402.6	33 ცალი ტიპიური ნომერი ფართით 12.2 კვ.მ.
	40.2	3 ცალი ტიპიურის მსგავსი ნომერი 13.4 კვ.მ.
	13.5	1 ცალი ტიპიურის მსგავსი ნომერი 13.5 კვ.მ.
	19.5	შშმპ ნომერი
	21.7	შშმპ ნომერი
	25.8	დიდი ნომერი
კიბის უჯრედის და სადარბაზოს ფართი		
178.3	149.1	დერეფანი
	14.6	კიბის უჯრედი
	14.6	კიბის უჯრედი
დამხმარე ფართი		
18.6	10.7	დამხმარე სათავსი
	7.9	დამხმარე სათავსი

მესამე სართულის ფართები		
სასტუმრო ნომრების ფართი		
523.3	402.6	33 ცალი ტიპიური ნომერი ფართით 12.2 კვ.მ.
	40.2	3 ცალი ტიპიურის მსგავსი ნომერი 13.4 კვ.მ.
	13.5	1 ცალი ტიპიურის მსგავსი ნომერი 13.5 კვ.მ.
	19.5	შშმპ ნომერი
	21.7	შშმპ ნომერი
	25.8	დიდი ნომერი
კიბის უჯრედის და სადარბაზოს ფართი		
178.3	149.1	დერეფანი
	14.6	კიბის უჯრედი
	14.6	კიბის უჯრედი
დამხმარე ფართი		
18.6	10.7	დამხმარე სათავსი
	7.9	დამხმარე სათავსი

მეოთხე სართულის ფართები		
სასტუმრო ნომრების ფართი		
266.1	207.4	17 ცალი ტიპიური ნომერი ფართით 12.2 კვ.მ.
	13.4	ტიპიურის მსგავსი ნომერი
	19.5	შშმპ ნომერი
	25.8	დიდი ნომერი
კიბის უჯრედის და სადარბაზოს ფართი		
175.9	146.7	დერეფანი
	14.6	კიბის უჯრედი
	14.6	კიბის უჯრედი
დამხმარე ფართი		
10.7	10.7	დამხმარე სათავსი

სახურავის ფართები		
კიბის უჯრედის და სადარბაზოს ფართი		
14.6	14.6	კიბის უჯრედი
დამხმარე ფართი		
10.8	10.8	ტექნიკური სათავსი

ამონაწერი მეწარმეთა და არასამეწარმეო (არაკომერციული) იურიდიული პირების რეესტრიდან

განაცხადის რეგისტრაციის ნომერი, მომზადების თარიღი: B18207687, 18/12/2018 10:50:06

სუბიექტი

საფირმო სახელწოდება:	შპს ბეტა ჯგუფი
სამართლებრივი ფორმა:	შეზღუდული პასუხისმგებლობის საზოგადოება
საიდენტიფიკაციო ნომერი:	405171996
რეგისტრაციის ნომერი, თარიღი:	20/10/2016
მარეგისტრირებელი ორგანო:	სსიპ საჯარო რეესტრის ეროვნული სააგენტო
იურიდიული მისამართი:	საქართველო, თბილისი, ვაკე-საბურთალოს რაიონი, ს.ჩიქოვანის ქ., N 22, ბ. №30

დამატებითი ინფორმაცია:

ელ. ფოსტა: berlli@yahoo.com

დამატებითი ინფორმაციის ნამდვილობაზე პასუხისმგებელია ინფორმაციის მომწოდებელი პირი.

ინფორმაცია ლიკვიდაციის/ რეორგანიზაციის/ გადახდისუუნარობის პროცესის მიმდინარეობის შესახებ

რეგისტრირებული არ არის

მმართველობის ორგანო

- პარტნიორთა კრება

ხელმძღვანელობა/წარმომადგენლობა

- დირექტორი - 18001022138, გიორგი ჯოხაძე

პარტნიორები

მესაკუთრე	წილი	წილის მმართველი
01024029963, ბეჟან სამხარაძე	17.5%	
01024005013, ედიშერ მამალაძე	17.5%	
61001011700, ნანა აროშიძე	30%	
205292486, შეზღუდული პასუხისმგებლობის საზოგადოება სიემსი	35%	

ვალდებულება

რეგისტრირებული არ არის

ყადაღა/აკრძალვა

რეგისტრირებული არ არის

საგადასახადო გირავნობა/იპოთეკის უფლება

რეგისტრირებული არ არის

მოძრავ ნივთებსა და არამატერიალურ ქონებრივ სიკეთეზე გირავნობა/ლიზინგის უფლება

- გირავნობა/ლიზინგის რეესტრი: **R18334748 23/08/2018**

  კრედიტორი : სს საქართველოს ბანკი (საქართველო) 204378869

  მესაკუთრე : შპს ბეტა ჯგუფი (საქართველო) 405171996

  საგანი: **არამატერიალური ქონებრივი სიკეთე : გირავნობის ხელშეკრულების მე-4 მუხლის 4.1.1 პუნქტში აღწერილი არსებული და სამომავლო არამატერიალური ქონებრივი სიკეთეარაიდენტიფიცირებადი მოძრავი ნივთი : გირავნობის ხელშეკრულების მე-4 მუხლის 4.1.1 პუნქტში აღწერილი არსებული და სამომავლო მთელი მოძრავი ქონება.**

  საფუძველი: **გირავნობის ხელშეკრულება, სს საქართველოს ბანკი, CAP000290257, ნოტარიუსი დავით იმნაძე, 180973011, 14.08.2018**

- გირავნობა/ლიზინგის რეესტრი: **R18383041 14/09/2018 15:43:50**

  კრედიტორი : სს საქართველოს ბანკი (საქართველო) 204378869

  მესაკუთრე : სამხარაძე ბეჟან (საქართველო) 01024029963

საგანი: **არამატერიალური ქონებრივი სიკეთე : ბეჟან სამხარაძის (ს/ნ 01024029963) კუთვნილი 15% წილი შპს „ბეტა ჯგუფი“-ს (ს/ნ 405171996) კაპიტალში**

საფუძველი: **გირავნობის ხელშეკრულება, CAP000290237, ნოტარიუსი ირმა შარვაძე, 180978973/180978627 , 15.08.2018**

- გირავნობა/ლიზინგის რეესტრი: **R18383042 14/09/2018 15:48:02**
  კრედიტორი : სს საქართველოს ბანკი (საქართველო) 204378869
  მესაკუთრე : მამალაძე ედიშერ (საქართველო) 01024005013
  საგანი: **არამატერიალური ქონებრივი სიკეთე : ედიშერ მამალაძის (პ/ნ 01024005013) საკუთრებაში არსებული 15% წილი შპს 'ბეტა ჯგუფის' (ს/ნ 405171996) კაპიტალში.**
  საფუძველი: **გირავნობის ხელშეკრულება, სს საქართველოს ბანკი, CAP000290244, 14.08.2018, ნოტარიუსი დავით იმნაძე, 180973018, 14.08.2018**
- გირავნობა/ლიზინგის რეესტრი: **R18422654 16/10/2018 15:27:12**
  კრედიტორი : სს საქართველოს ბანკი (საქართველო) 204378869
  მესაკუთრე : აროშიძე ნანა (საქართველო) 61001011700
  საგანი: **არამატერიალური ქონებრივი სიკეთე : ნანა აროშიძის (პ/ნ 61001011700) კუთვნილი 25% წილი შპს „ბეტა ჯგუფი“-ს (ს/ნ 405171996) კაპიტალში**
  საფუძველი: **გირავნობის ხელშეკრულება, CAP000290249, ნოტარიუსი ირმა შარვაძე, 181262336, 11.10.2018**
- გირავნობა/ლიზინგის რეესტრი: **R18488079 12/12/2018 14:36:00**
  კრედიტორი : სს საქართველოს ბანკი (საქართველო) 204378869
  მესაკუთრე : შპს სიემსი (საქართველო) 205292486
  მესაკუთრე : აროშიძე ნანა (საქართველო) 61001011700
  მესაკუთრე : სამხარაძე ბეჟან (საქართველო) 01024029963
  მესაკუთრე : მამალაძე ედიშერ (საქართველო) 01024005013
  საგანი: **არამატერიალური ქონებრივი სიკეთე : ბეჟან სამხარაძის (პ/ნ 01024029963) 2.5% წილი, ედიშერ მამალაძის (პ/ნ 01024005013) 2.5% წილი,ნანა აროშიძის (პ/ნ 61001011700) 5% წილი და შპს 'სიემსი'-ს (ს/ნ 205292486) 5% წილი შპს 'ბეტა ჯგუფი'-ს (ს/ნ 405171996) კაპიტალში**
  საფუძველი: **გირავნობის ხელშეკრულება, CAP000290252 , ნოტარიუსი ირმა შარვაძე, 181262334, 181262340 , 11.10.2018**

თანხმობა გირავნობის საგნის საკუთრების უფლებით განკარგვაზე, სს საქართველოს ბანკი, 16/8038 , 04.12.2018

- გირავნობა/ლიზინგის რეესტრი: **R18488081 12/12/2018 14:45:28**
  კრედიტორი : სს საქართველოს ბანკი (საქართველო) 204378869
  მესაკუთრე : შპს სიემსი (საქართველო) 205292486
  საგანი: **არამატერიალური ქონებრივი სიკეთე : შპს 'სიემსი'-ს (ს/ნ 205292486) 15% წილი შპს 'ბეტა ჯგუფი'-ს (ს/ნ 405171996) კაპიტალში**
  საფუძველი: **გირავნობის ხელშეკრულება, CAP000290223, ნოტარიუსი დავით იმნაძე, 180973004, 14.09.2018**
  ბანკის თანხმობა გირავნობის საგნის საკუთრების უფლებით განკარგვაზე , სს საქართველოს ბანკი, 16/8038, 04.12.2018
- გირავნობა/ლიზინგის რეესტრი: **R18488082 12/12/2018 14:50:01**
  კრედიტორი : სს საქართველოს ბანკი (საქართველო) 204378869
  მესაკუთრე : შპს სიემსი (საქართველო) 205292486
  საგანი: **არამატერიალური ქონებრივი სიკეთე : შპს 'სიემსი'-ს (ს/ნ 205292486) 15% წილი შპს 'ბეტა ჯგუფი'-ს (ს/ნ 405171996) კაპიტალში**
  საფუძველი: **განცხადება, ნოტარიუსი ირმა შარვაძე, 180978981, 16.08.2018**
  გირავნობის ხელშეკრულება, CAP000290231, ნოტარიუსი ირმა შარვაძე, 180978634, 15.08.2018
  კრების ოქმი, ნოტარიუსი ირმა შარვაძე, 181120299, 12.09.2018
  თანხმობა გირავნობის საგნის საკუთრების უფლებით განკარგვაზე , სს საქართველოს ბანკი, 16/8038, 04.12.2018

მოვალეთა რეესტრი

რეგისტრირებული არ არის

- დოკუმენტის ნამდვილობის გადამოწმება შესაძლებელია საჯარო რეესტრის ეროვნული სააგენტოს ოფიციალურ ვებ–გვერდზე www.napr.gov.ge;
- ამონაწერის მიღება შესაძლებელია ვებ–გვერდზე www. napr.gov.ge , ნებისმიერ ტერიტორიულ სარეგისტრაციო სამსახურში, იუსტიციის სახლებსა და სააგენტოს ავტორიზებულ პირებთან;
- ამონაწერში ტექნიკური ხარვეზის აღმოჩენის შემთხვევაში დაგვიკავშირდით: 2 405405 ან პირადად შეავსეთ განაცხადი ვებ–გვერდზე;
- კონსულტაციის მიღება შესაძლებელია იუსტიციის სახლის ცხელ ხაზზე 2 405405;
- საჯარო რეესტრის თანამშრომელთა მხრიდან უკანონო ქმედების შემთხვევაში დაგვიკავშირდით ცხელ ხაზზე: 08 009 009 09
- თქვენთვის საინტერესო ნებისმიერ საკითხთან დაკავშირებით მოგვწერეთ ელ-ფოსტით: info@napr.gov.ge