არსებული 2015-მდე
წარმოდგენილია AR1275949 განაცხადზე

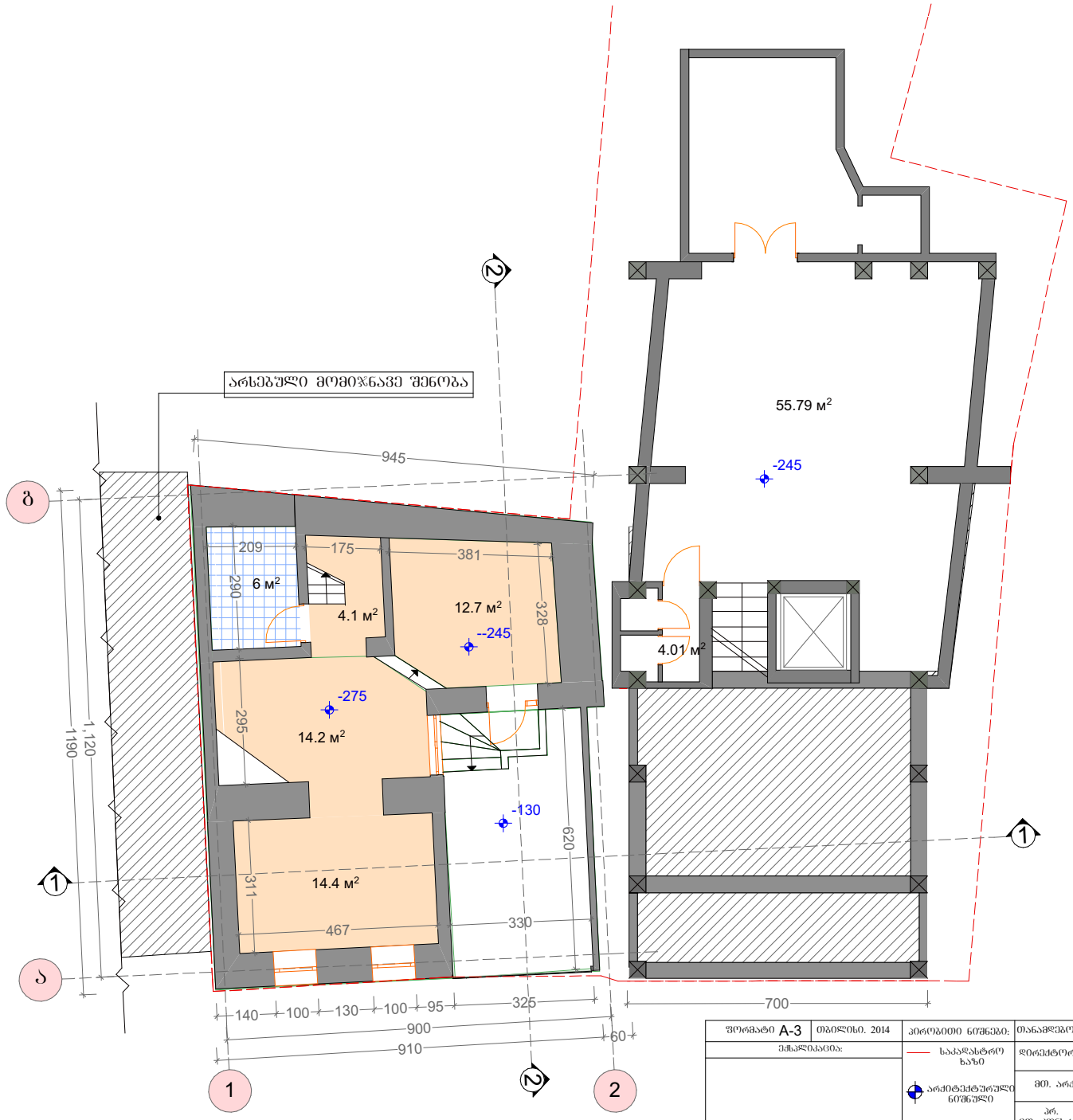


| | | | | | | | |
|---|---|---|---|---|---|---|---|
| ფორმატი A-3 | თბილისი. 2014 | ეტაპობრივი ნიშნები: | თანამდებობა | გვარი | ხელმოწერა | დამკვეთი: | შ.პ.ს "ლაითა N" |
| ელექტრონული: | | საკადასტრო ხაზი | დირექტორი | ე.პატარაშვილი | | მისამართი: | ქ.თბილისი. აბესაძის ქ. № 7<br>ქ.თბილისი.აბესაძის ქ.(ქოშკარისპირა მაისის)№9 |
| | | არქიტექტურული ნიშნული | მთ. არქ | გ.ჯოლოხავა | | პროექტის სახელწოდება: | სასტუმრო ტიპის საცხოვრებელი სახლის შენობა 2/1-ის რეკონსტრუქციის პროექტი |
| შენიშვნები: | | | არქ. მთ. კონსტრ. | ო.ბახტაძე | | მასშტაბი | 1:100 |
| | | | დაამუშავა | გ.გორგოშიძე | | ხედი | პროექტი |
| | | | | | | ფურცელი | |

გეგმა ნიშნულზე -275 და -245

არსებული აზომვითი

არსებული 2015-მდე
წარმოდგენილია AR1275949 განაცხადზე

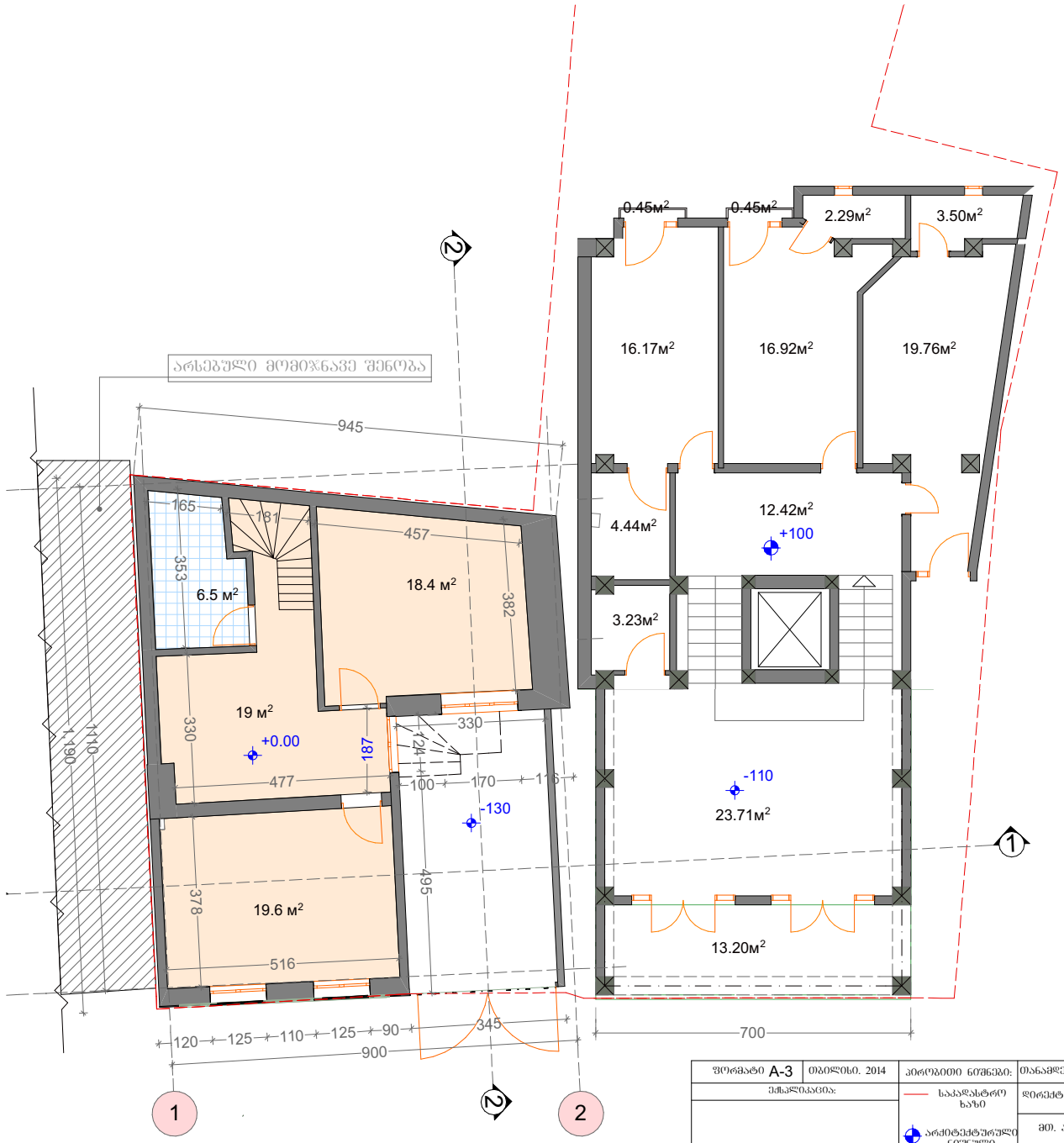


| | | | | | | | |
|---|---|---|---|---|---|---|---|
| ფორმატი A-3 | თბილისი. 2014 | პირობითი ნიშნები: | თანამდებობა | გვარი | ხელმოწერა | დამკვეთი: | შ.პ.ს "ლაია N" |
| ვიზირებაცია: | | საკადასტრო ხაზი | დირექტორი | ე.პაპატაშვილი | | მისამართი: | ქ.თბილისი. აბესაძის ქ. № 7<br>ქ.თბილისი.აბესაძის ქ.(ქოშკისპირველი მაისის)№9 |
| | | არქიტექტურული ნიშნული | მთ. არქ | გ.ჯოლოხავა | | პროექტის სახელწოდება: სასტუმრო ტიპის საცხოვრებელი სახლის შენობა 2/1-ის რეკონსტრუქციის პროექტი | |
| შენიშვნები: | | | პრ. მთ. კონსტრ. | ო.ბახტაძე | | მასშტაბი 1:100 | ნაგების ნიშნულზე +0.00 |
| | | | დაამუშავა | გ.გორგომიძე | | სტადია პროექტი | არსებული ასოციაცია |
| | | | | | | შეკვეთილი | |

არსებული 2015-მდე
წარმოდგენილია AR1275949 განაცხადზე

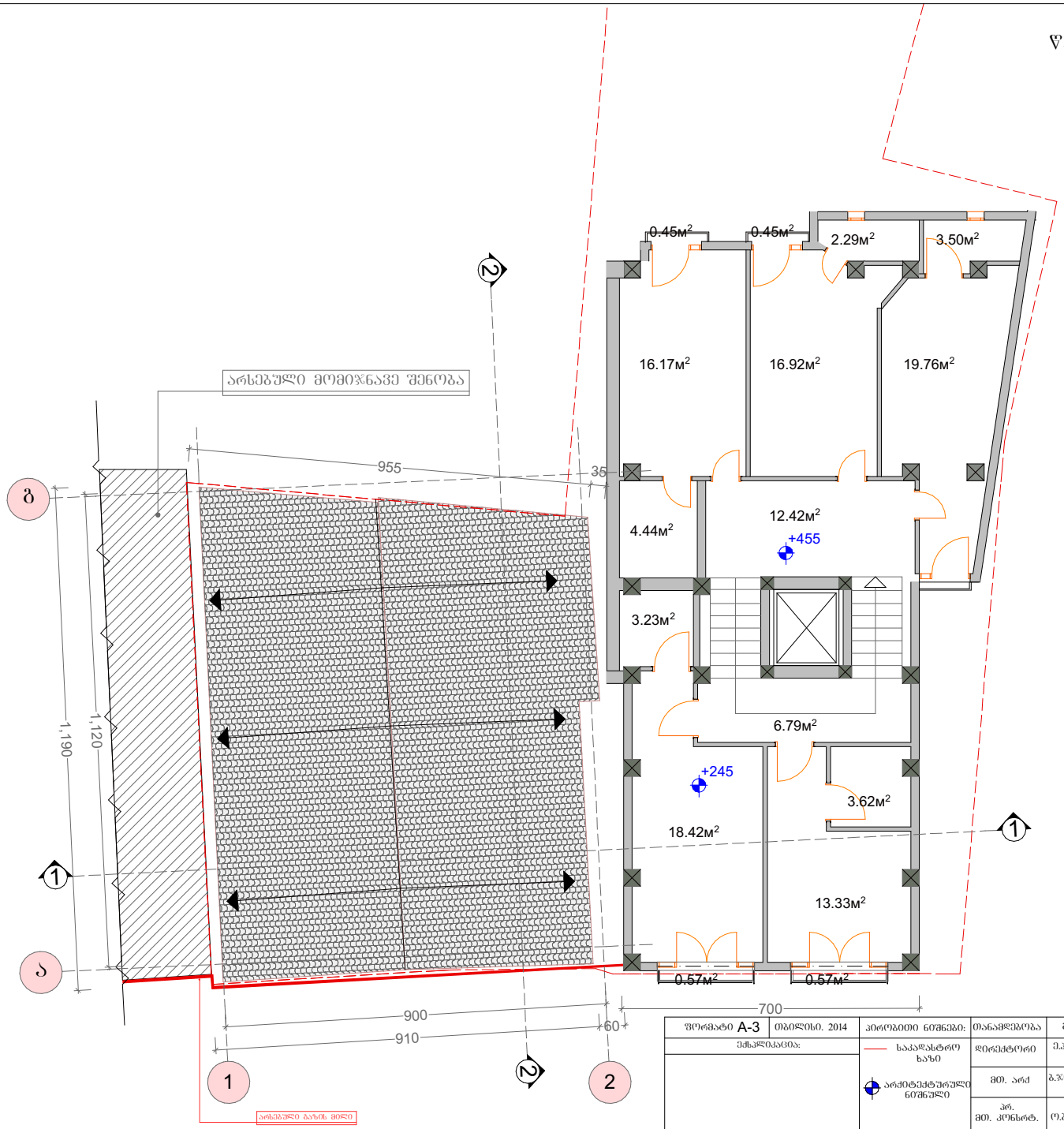


Ф-5

| | | | | | | | |
|---|---|---|---|---|---|---|---|
| ფორმატი A-3 | თარიღი. 2014 | პირობითი ნიშნები: | თანამდებობა | გვარი | ხელმოწერა | დამკვეთი: | შ.პ.ს "ლაია N" |
| შესრულებულია: | | საკადასტრო ხაზი | დირექტორი | ე.პაპატაშვილი | | მისამართი: | ქ.თბილისი. აპკისაძის ქ. № 7<br>ქ.თბილისი.აპკისაძის ქ.(ყოფ.პირველი მაისის)№9 |
| | | არქიტექტურული ნიშნული | მთ. არქ | გ.ჯოლოხავა | | პროექტის სახელწოდება: | სახელმწიფო ტიპის საცხოვრებელი სახლის<br>შენობა 2/1-ის რეკონსტრუქციის პროექტი |
| | | | პრ. მთ. კონსტრ. | ო.ბახტაძე | | მასშტაბი | 1:100 |
| შენიშვნები: | | | დაამუშავა | გ.გორგომიძე | | სტადია | პროექტი |
| | | | | | | შეცვლილი | |

| | |
|---|---|
| | სახელმწიფო ტიპის საცხოვრებელი სახლის შენობა 2/1-ის რეკონსტრუქციის პროექტი |
| | პროექტის სახელწოდება: |
| | არსებული ასოციაციი |

არსებული შეთანხმებული 2015-ში
წარმოდგენილია AR1275949 განაცხადზე

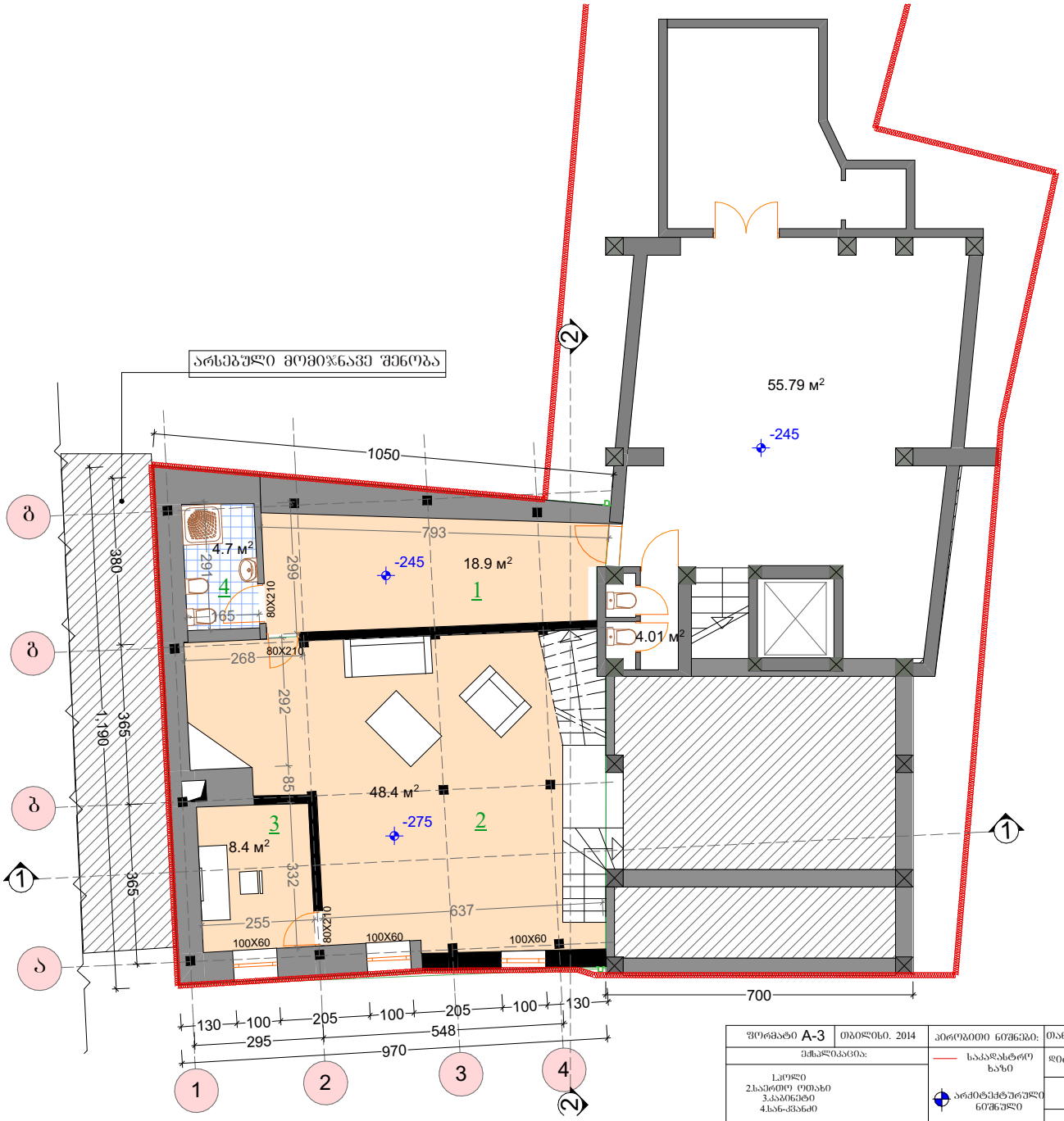


| | | | | | | | |
|---|---|---|---|---|---|---|---|
| შკალა A-3 | თარიღი. 2014 | პირობითი ნიშნები: | თანამდებობა | გვარი | ხელმოწერა | დამკვეთი: | შ.პ.ს "ლაია N" |
| მშენებლობა: | | საკადასტრო ზაზი | დირექტორი | ე.პაპავაშვილი | | მისამართი: | ქ.თბილისი. აბესაძის ქ. № 7<br>ქ.თბილისი.აბესაძის ქ.(ქოშკ.პირველი მაისის)№9 |
| 1.ცოლი<br>2.საქართ ოთახი<br>3.აბანო<br>4.სან-კვანძი | | არქიტექტურული ნიშნული | მთ. არქ | ბ.ჯოლოხავა | | პროექტის სახელწოდება:<br>სახტშრო ტიპის საცხოვრებელი სახლის<br>შენობა 2/1-ის რეკონსტრუქციის პროექტი | |
| შენიშვნები: | | არსებული კედელი<br>საპროექტო კედელი | პრ. მთ. კონსტრ. | ო.ახახტაძე | | მასშტაბი | 1:100 |
| | | | დაამუშავა | ბ.გორგომიძე | | ხატი | პროექტი |
| | | | | | | შეცველი | |

არსებული შეთანხმებული 2015-ში
წარმოდგენილია AR1275949 განაცხადზე




Ф-6

| | | | | | | | |
|---|---|---|---|---|---|---|---|
| ფორმატი A-3 | თბილისი. 2014 | პირობითი ნიშნები: | თანამდებობა | გვარი | ხელმოწერა | დამკვეთი: | შ.პ.ს "ლაითა N" |
| ექსპლიკაცია: | | საკადასტრო ხაზი | დირექტორი | ე.პაატაშვილი | | მისამართი: | ქ.თბილისი. აბესაძის ქ. № 7<br>ქ.თბილისი.აბესაძის ქ.(ყოფ.პირველი მაისის)№9 |
| 1.ეზო<br>2.საძინებელი<br>3.სა.-ჰანაძი | | არქიტექტურული ნიშნული | მთ. არქ | ბ.ჯოლოხავა | | პროექტის სახელწოდება: | სახტშირი ტიპის საცხოვრებელი სახლის<br>შენობა 2/1-ის რეკონსტრუქციის პროექტი |
| შენიშვნები: | | არსებული კედელი<br>საპროექტო კედელი | პრ.<br>მთ. კონსტრ. | ო.ბახტაძე | | მასშტაბი | 1:100 |
| | | | დაამშვაება | ვ.ბორგოშიძე | | სტადია | პროექტი |
| | | | | | | ფურცელი | |

არსებული შეთანხმებული 2015-ში
წარმოდგენილია AR1275949 განაცხადზე

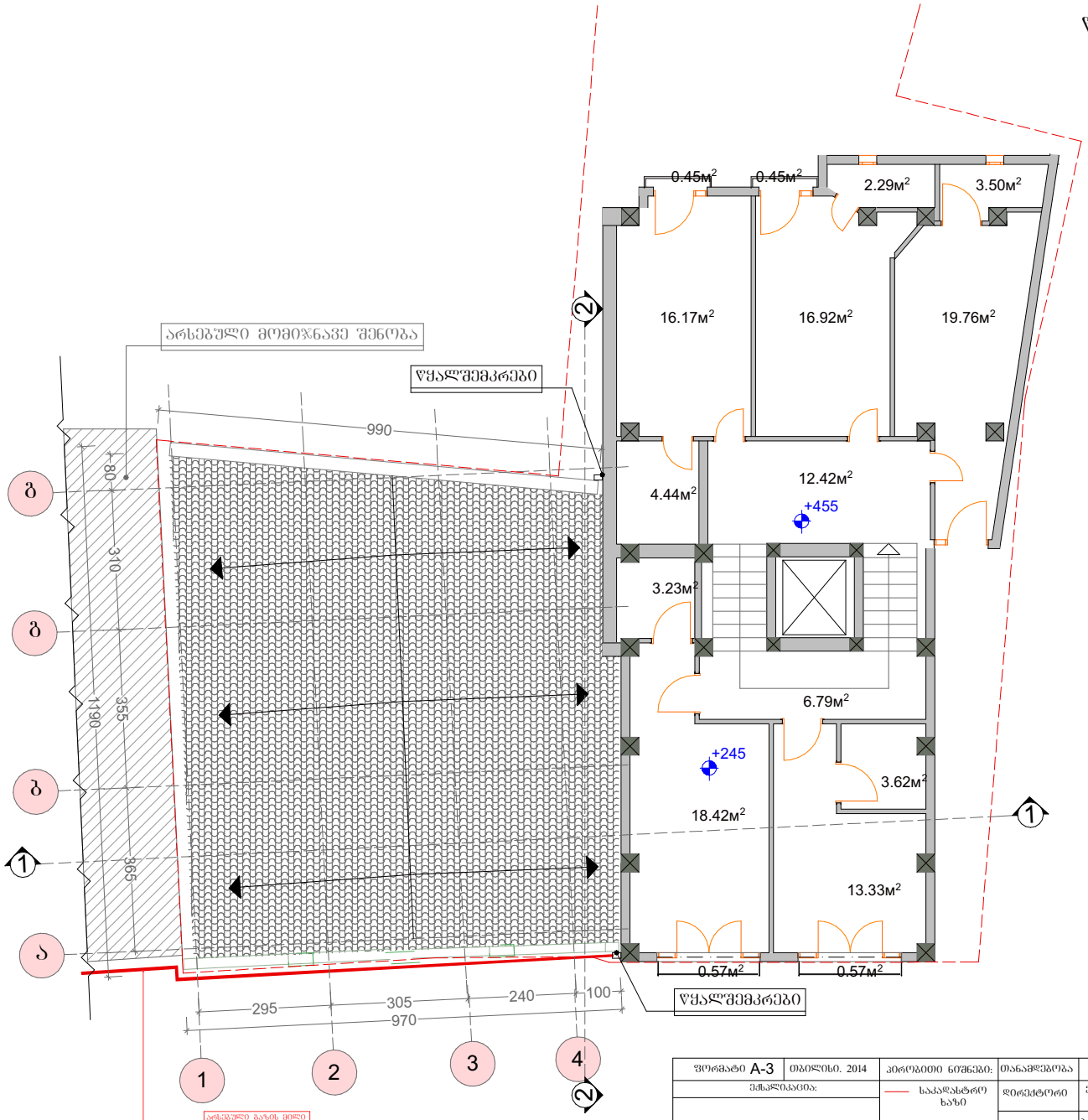


| | | | | | | | |
|---|---|---|---|---|---|---|---|
| ფორმატი A-3 | თბილისი. 2014 | პირობითი ნიშნები: | თანამდებობა | გვარი | ხელმოწერა | დამკვეთი: | შ.პ.ს "ლათა N" |
| ექსპლიკაცია: | | საკადასტრო ზაზი | დირექტორი | ე.ჰაატაშური | | მისამართი: | ქ.თბილისი. აბესაძის ქ. № 7<br>ქ.თბილისი.აბესაძის ქ.(ქოშ.პირველი მაისის)№9 |
| | | არქიტექტურული ნიშნული | მთ. არქ | გ.ჯოლოხავა | | პროექტის სახელწოდება: | სახშირი ტაპის საცხოვრებელი სახლის შენობა 2/1-ის რეკონსტრუქციის პროექტი |
| შენიშვნები: | | | პრ. მთ. კონსტრ. | ო.ბახტაძე | | მასშტაბი | 1:100 |
| | | | დაამუშავა | გ.გორგოშიძე | | სტადია | პროექტი |
| | | | | | | შეცდელი | |

სახშირავის გეგმა

საპროექტო

Fac. E-A

საპროექტო 2020

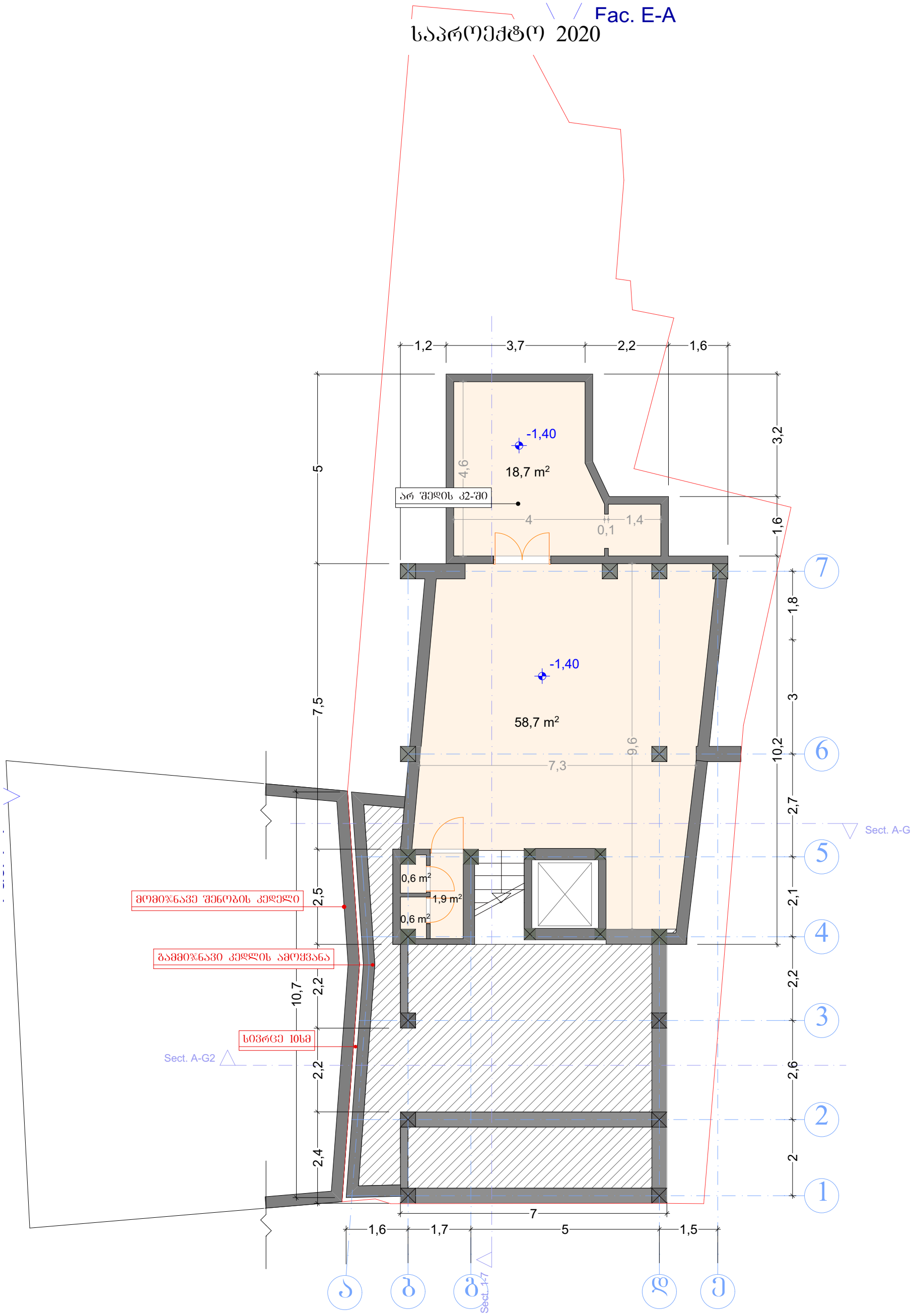


| | | | | | | | | |
|---|---|---|---|---|---|---|---|---|
| ფორმატი A-3 | თბილისი. 2020 | პირობითი ნიშნები: | თანამდებობა | გვარი | ხელმოწერა | დამკვეთი: | მოქ: მარიანა მამაჯანოვი | |
| ექსპლიკაცია: | | საკადასტრო საზღვარი | დირექტორი | ე.პატაშური | | მისამართი: | ქალაქი თბილისი, ქუჩა გ. აბესაძე, №7. / ქალაქი თბილისი, ქუჩა აბესაძე (ყოფ. პირველი მაისი), №9 | |
| 18,7მ² -ის მძონე ფართი არის ნახევარსარდაფი, სართულის ჭერის ამოწევის სიმაღლე მიწის ზედაპირიდან არ აღემატება 1.6 მეტრს და შეადგენს 1 მეტრს<br><br>სართულის საერთო შიდა ფართი - 80.5 მ² | | ჭრილის ხაზი | მთ. არქ | გ.ხომერიკი | | პროექტის სახელწოდება: სასტუმრო | | |
| | | საპროექტო ნიშნულები | პრ. მთ. კონსრტ. | დ.გვასალია | | მასშტაბი | 1:100 | ნახევარსარდაფი; სარდაფი. |
| შენიშვნები: | | | დაამუშავა | გ.ხომერიკი | | სტადია | პროექტი | |
| ნახაზი შესრულებულია მერიის არქიტექტურულ სამსახურში შეთანხმებული არქიტექტურული პროექტის მიხედვით | | აბსოლიტური ნიშნული | | | | ფურცელი | | |

საპროექტო 2020

Eac. E-A

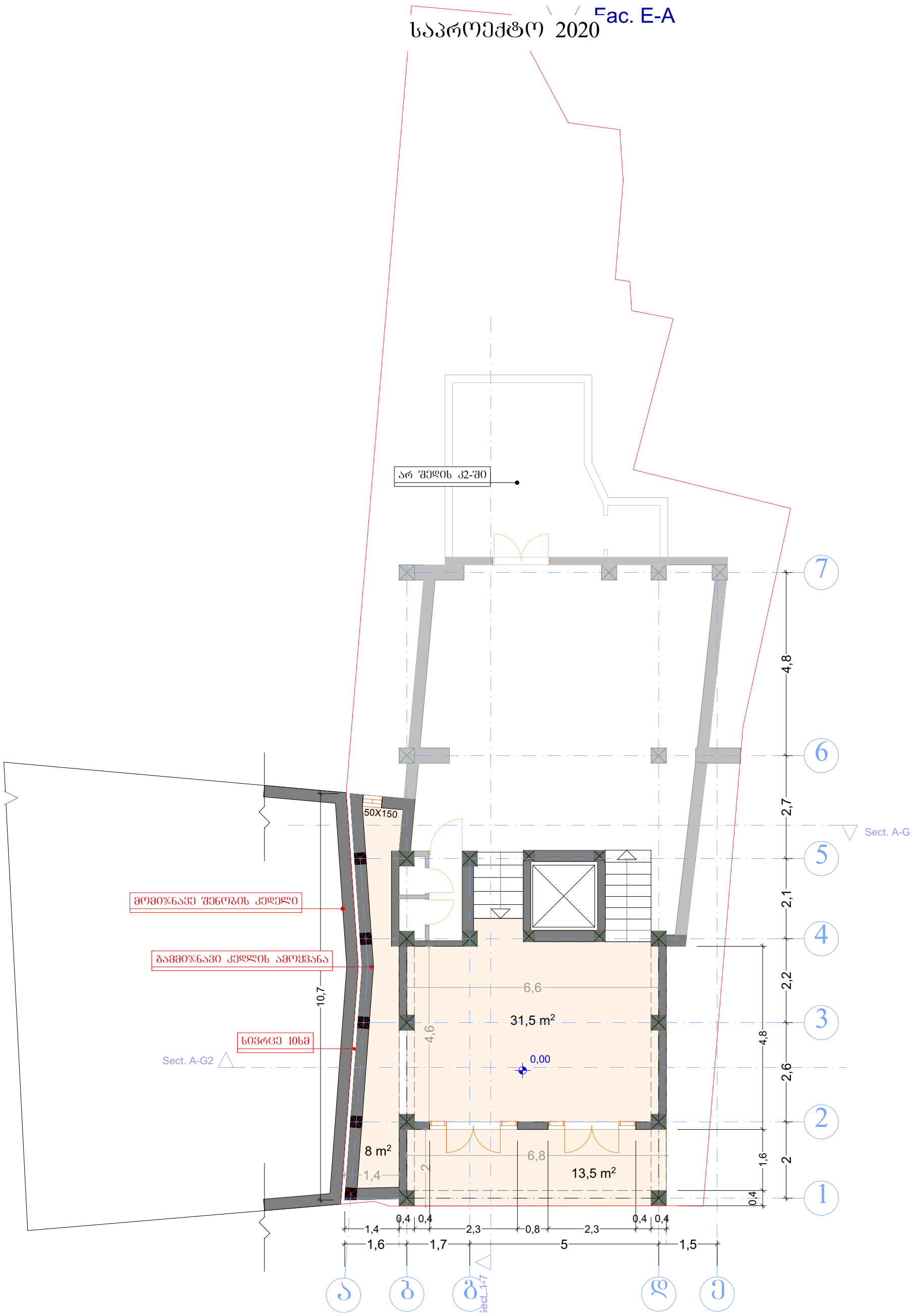


| | | | | | | | | |
|---|---|---|---|---|---|---|---|---|
| ფორმატი A-3 | თბილისი. 2020 | პირობითი ნიშნები: | თანამდებობა | გვარი | ხელმოწერა | დამკვეთი: | მოქ: მარიანა მამაჯანოვი | |
| ექსპლიკაცია: | | საკადასტრო საზღვარი | დირექტორი | ე.პატაშური | | მისამართი: | ქალაქი თბილისი, ქუჩა გ. აბესაძე, №7. / ქალაქი თბილისი, ქუჩა აბესაძე (ყოფ. პირველი მაისი), №9 | |
| | | ჭრილის ხაზი | მთ. არქ | გ.ხომერიკი | | პროექტის სახელწოდება: სასტუმრო | | |
| სართულის საერთო შიდა ფართი - 53.0 მ² | | საპროექტო ნიშნულები | პრ. მთ. კონსრტ. | დ.გვასალია | | მასშტაბი | 1:100 | I სართული |
| შენიშვნები: | | | დაამუშავა | გ.ხომერიკი | | სტადია | პროექტი | |
| ნახაზი შესრულებულია მერიის არქიტექტურულ სამსახურში შეთანხმებული არქიტექტურული პროექტის მიხედვით | | აბსოლიტური ნიშნული | | | | ფურცელი | | |

Fac. E-A

საპროექტო 2020

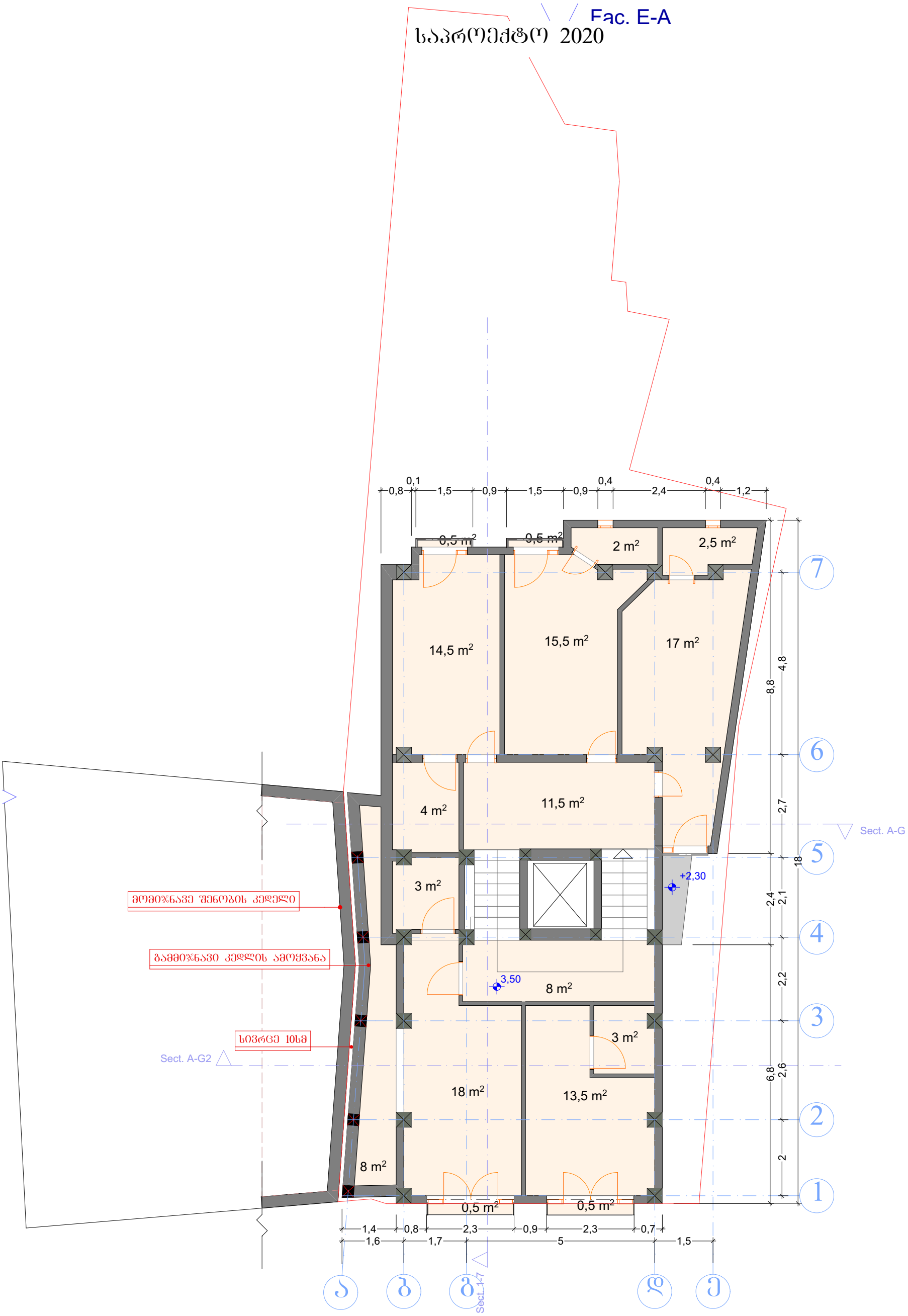


| | | | | | | | | |
|---|---|---|---|---|---|---|---|---|
| ფორმატი A-3 | თბილისი. 2020 | პირობითი ნიშნები: | თანამდებობა | გვარი | ხელმოწერა | დამკვეთი: | მოქ: მარიანა მამაჯანოვი | |
| ექსპლიკაცია: | | საკადასტრო საზღვარი | დირექტორი | ე.პატაშური | | მისამართი: | ქალაქი თბილისი, ქუჩა გ. აბესაძე, №7. / ქალაქი თბილისი, ქუჩა აბესაძე (ყოფ. პირველი მაისი), №9 | |
| | | ჭრილის ხაზი | მთ. არქ | გ.ხომერიკი | | პროექტის სახელწოდება: სასტუმრო | | |
| სართულის საერთო შიდა ფართი - 122.5 მ² | | საპროექტო ნიშნულები | პრ. მთ. კონსრტ. | დ.გვასალია | | მასშტაბი | 1:100 | II სართული |
| შენიშვნები: | | | დაამუშავა | გ.ხომერიკი | | სტადია | პროექტი | |
| ნახაზი შესრულებულია მერიის არქიტექტურულ სამსახურში შეთანხმებული არქიტექტურული პროექტის მიხედვით | | აბსოლიტური ნიშნული | | | | ფურცელი | | |

საპროექტო 2020

Fac. E-A

10,1

0,1 | 0,8 | 1,5 | 0,9 | 1,5 | 0,9 | 0,4 | 2,4 | 0,4 | 1,2

0,5 m² | 0,5 m² | 2 m² | 2,5 m²

15,5 m² | 16 m² | 16,5 m²

4 m² | 11,5 m²

3 m²

7,5 m²

3,5 m²

18 m²

13 m²

0,5 m² | 0,5 m²

8,8 | 4,8 | 2,7 | 1,8 | 2,1 | 2,2 | 9,2 | 2,6 | 2

0,8 | 2,3 | 0,9 | 2,3 | 0,7

1,6 | 1,7 | 5 | 1,5

7

ᲬᲧᲐᲚᲨᲔᲛᲙᲠᲔᲑᲘ

ᲬᲧᲐᲚᲨᲔᲛᲙᲠᲔᲑᲘ

+6,40

6,80

6,80

ᲡᲘᲕᲠᲪᲔ 10ᲛᲛ

ᲛᲠᲐᲕᲐᲠᲪᲮᲜᲐᲕᲘ ᲨᲔᲜᲝᲑᲘᲡ ᲑᲐᲚᲐᲮᲘᲡ ᲖᲦᲣᲠᲘ

ᲑᲐᲚᲐᲮᲘᲡ ᲖᲦᲣᲠᲘᲡ ᲬᲘᲜᲐ

Sect. A-G

Sect. A-G2

Sect. 1-7

ა | ბ | გ | დ | ე

1 | 2 | 3 | 4 | 5 | 6 | 7

| | | | | | | |
|---|---|---|---|---|---|---|
| ფორმატი A-3 | თბილისი. 2020 | პირობითი ნიშნები: | თანამდებობა | გვარი | ხელმოწერა | დამკვეთი: | მოქ: მარიანა მამაჯანოვი |
| ექსპლიკაცია: | | საკადასტრო საზღვარი | დირექტორი | ე.პატაშური | | მისამართი: | ქალაქი თბილისი, ქუჩა გ. აბესაძე, №7. / ქალაქი თბილისი, ქუჩა აბესაძე (ყოფ. პირველი მაისი), №9 |
| | | ჭრილის ხაზი | მთ. არქ | გ.ხომერიკი | | პროექტის სახელწოდება: სასტუმრო | |
| სართულის საერთო შიდა ფართი - 115.0 მ² | | საპროექტო ნიშნულები | პრ. მთ. კონსრტ. | დ.გვასალია | | მასშტაბი | 1:100 / III სართული |
| შენიშვნები: | | აბსოლიტური ნიშნული | დაამუშავა | გ.ხომერიკი | | სტადია | პროექტი |
| ნახაზი შესრულებულია მერიის არქიტექტურულ სამსახურში შეთანხმებული არქიტექტურული პროექტის მიხედვით | | | | | | ფურცელი | |

საპროექტო 2020

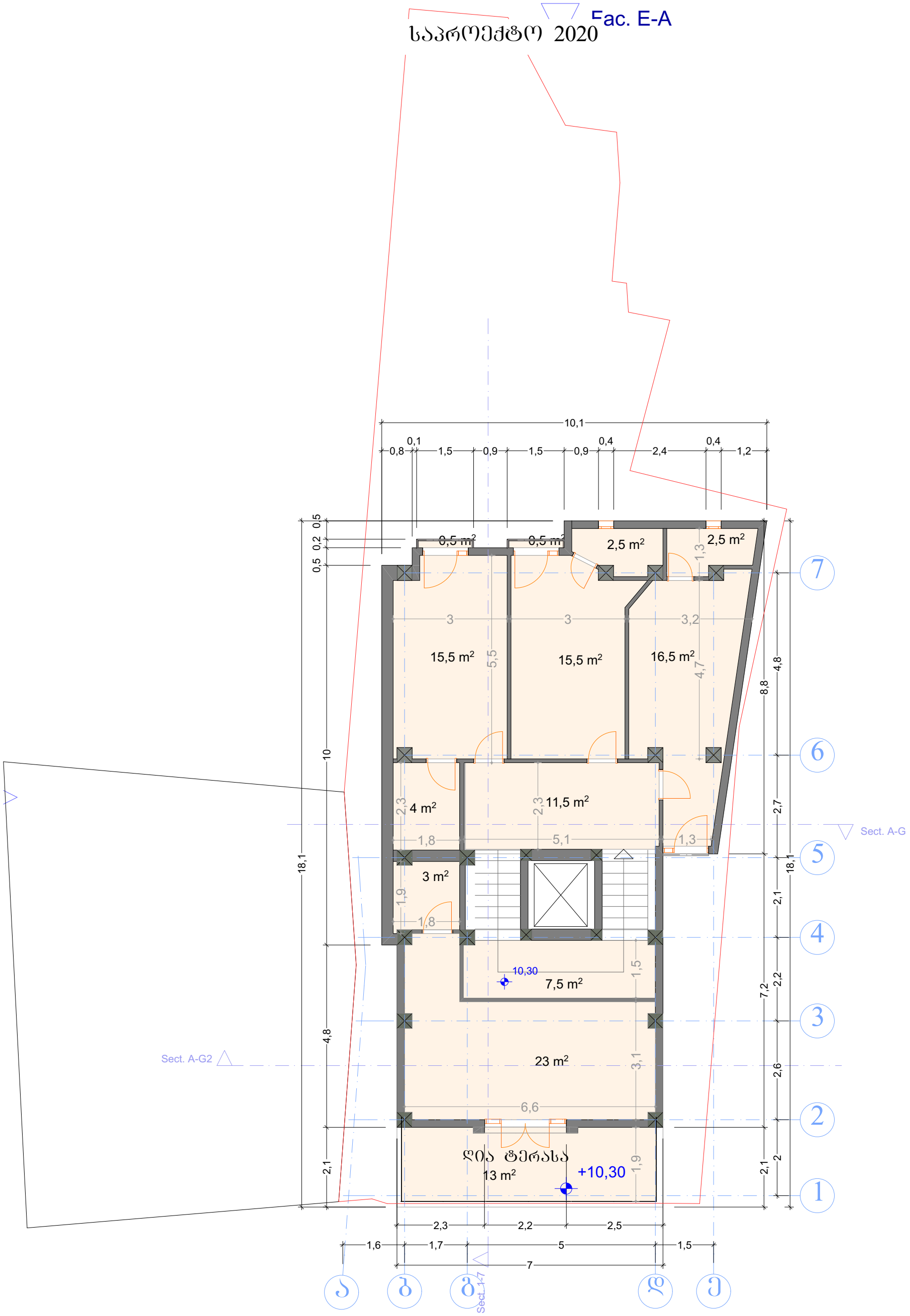


| | | | | | | | |
|---|---|---|---|---|---|---|---|
| ფორმატი A-3 | თბილისი. 2020 | პირობითი ნიშნები: | თანამდებობა | გვარი | ხელმოწერა | დამკვეთი: | მოქ: მარიანა მამაჯანოვი |
| ექსპლიკაცია: | | საკადასტრო საზღვარი | დირექტორი | ე.პატაშური | | მისამართი: | ქალაქი თბილისი, ქუჩა ბ. აბესაძე, №7. / ქალაქი თბილისი, ქუჩა აბესაძე (ყოფ. პირველი მაისი), №9 |
| | | ჭრილის ხაზი | მთ. არქ | გ.ხომერიკი | | პროექტის სახელწოდება: სასტუმრო | |
| სართულის საერთო შიდა ფართი - 115.5 მ² | | საპროექტო ნიშნულები | პრ. მთ. კონსრტ. | დ.გვასალია | | მასშტაბი | 1:100 / IV სართული |
| შენიშვნები: | | | დაამუშავა | გ.ხომერიკი | | სტადია | პროექტი |
| ნახაზი შესრულებულია მერიის არქიტექტურულ სამსახურში შეთანხმებული არქიტექტურული პროექტის მიხედვით | | აბსოლიტური ნიშნული | | | | ფურცელი | |

Fac. E-A

საპროექტო 2020

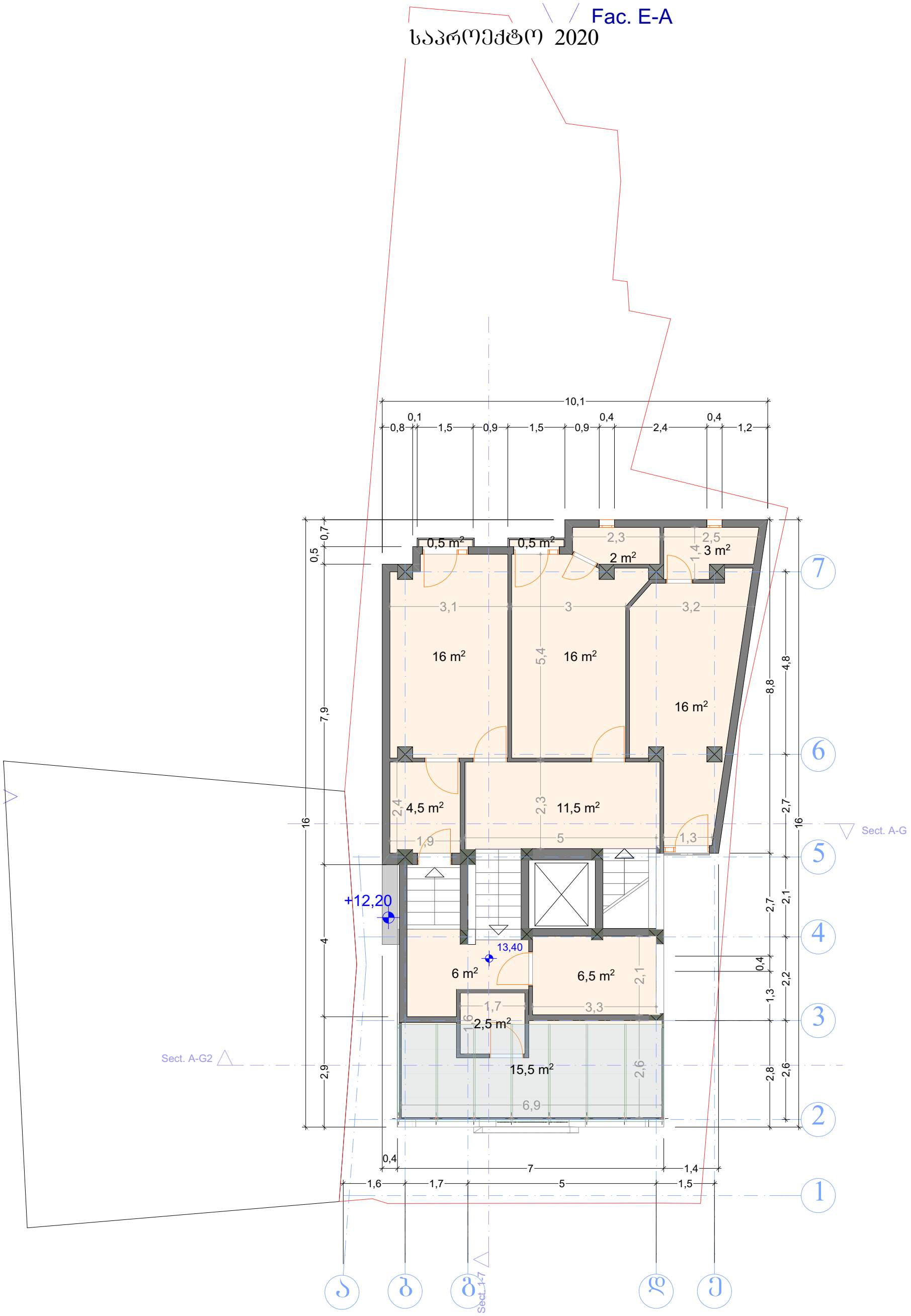


| | | | | | | | | |
|---|---|---|---|---|---|---|---|---|
| ფორმატი A-3 | თბილისი. 2020 | პირობითი ნიშნები: | თანამდებობა | გვარი | ხელმოწერა | დამკვეთი: | მოქ: მარიანა მამაჯანოვი | |
| ექსპლიკაცია: | | საკადასტრო საზღვარი | დირექტორი | ე.პატაშური | | მისამართი: | ქალაქი თბილისი, ქუჩა გ. აბესაძე, №7. / ქალაქი თბილისი, ქუჩა აბესაძე (ყოფ. პირველი მაისი), №9 | |
| | | ჭრილის ხაზი | მთ. არქ | გ.ხომერიკი | | პროექტის სახელწოდება: სასტუმრო | | |
| სართულის საერთო შიდა ფართი - 100.5 მ² | | საპროექტო ნიშნულები | პრ. მთ. კონსრტ. | დ.გვასალია | | მასშტაბი | 1:100 | V სართული |
| შენიშვნები: | | | დაამუშავა | გ.ხომერიკი | | სტადია | პროექტი | |
| ნახაზი შესრულებულია მერიის არქიტექტურულ სამსახურში შეთანხმებული არქიტექტურული პროექტის მიხედვით | | აბსოლიტური ნიშნული | | | | ფურცელი | | |

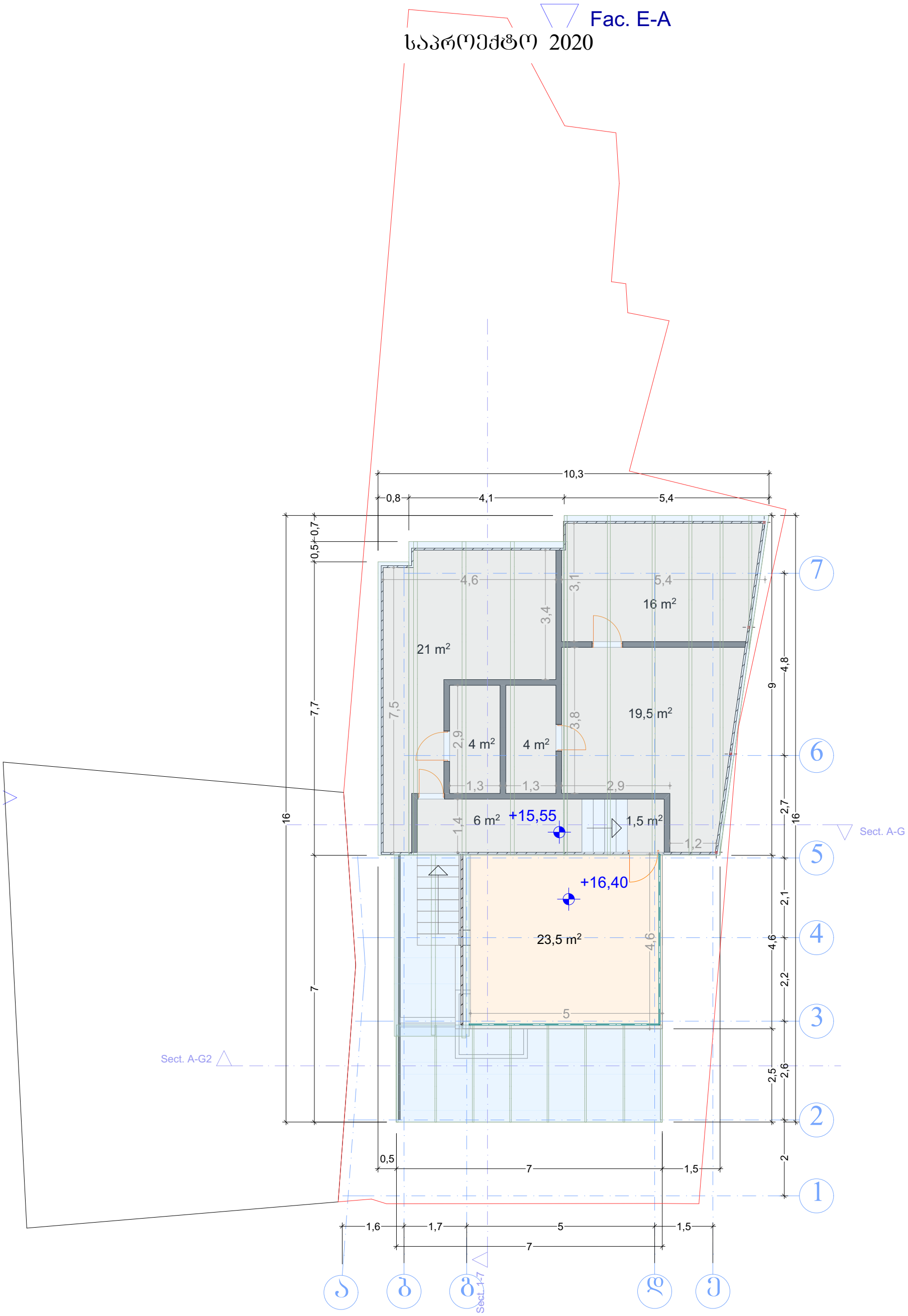


| | | | | | | | | |
|---|---|---|---|---|---|---|---|---|
| ფორმატი A-3 | თბილისი. 2020 | პირობითი ნიშნები: | თანამდებობა | გვარი | ხელმოწერა | დამკვეთი: | მოქ: მარიანა მამაჯანოვი | |
| ექსპლიკაცია: | | საკადასტრო საზღვარი | დირექტორი | ე.პატაშური | | მისამართი: | ქალაქი თბილისი, ჭუჩა გ. აბესაძე, №7. / ქალაქი თბილისი, ჭუჩა აბესაძე (ყოფ. პირველი მაისი), №9 | |
| | | ჭრილის ხაზი | მთ. არქ | გ.ხომერიკი | | პროექტის სახელწოდება: სასტუმრო | | |
| სართულის საერთო შიდა ფართი - 95.5 მ² | | საპროექტო ნიშნულები | პრ. მთ. კონსრტ. | დ.ბვასალია | | მასშტაბი | 1:100 | VI სართული |
| შენიშვნები: | | | დაამუშავა | გ.ხომერიკი | | სტადია | პროექტი | |
| ნახაზი შესრულებულია მერიის არქიტექტურულ სამსახურში შეთანხმებული არქიტექტურული პროექტის მიხედვით | | აბსოლიტური ნიშნული | | | | ფურცელი | | |

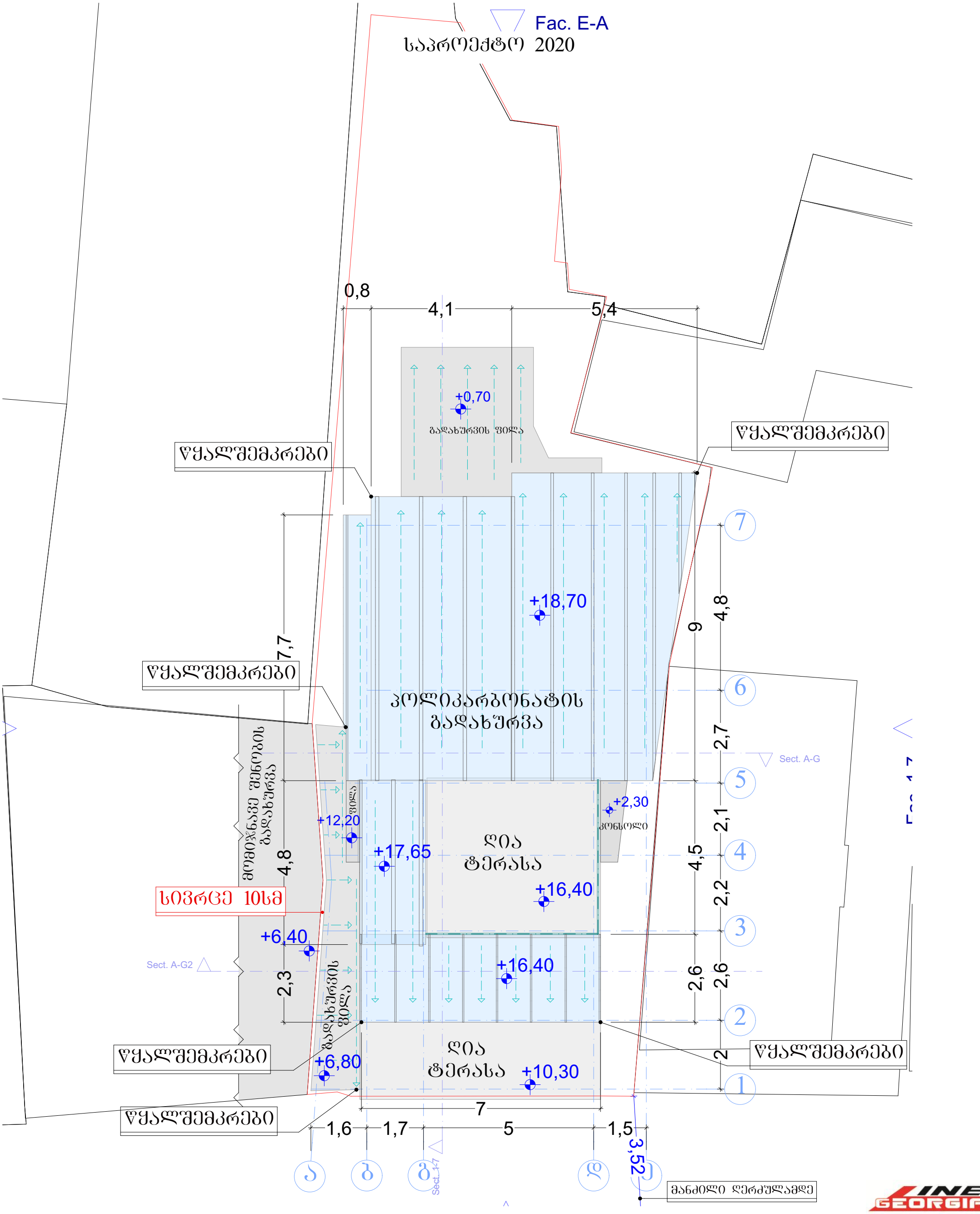


| | | | | | | | |
|---|---|---|---|---|---|---|---|
| ფორმატი A-3 | თბილისი. 2020 | პირობითი ნიშნები: | თანამდებობა | გვარი | ხელმოწერა | დამკვეთი: | მოქ: მარიანა მამაჯანოვი |
| ექსპლიკაცია: | | საკადასტრო საზღვარი | დირექტორი | ე.პატაშური | | მისამართი: | ქალაქი თბილისი, ქუჩა გ. აბესაძე, №7. / ქალაქი თბილისი, ქუჩა აბესაძე (ყოფ. პირველი მაისი), №9 |
| | | ჭრილის ხაზი | მთ. არქ | გ.ხომერიკი | | პროექტის სახელწოდება: სასტუმრო | |
| | | საპროექტო ნიშნულები | პრ. მთ. კონსრტ. | დ.გვასალია | | მასშტაბი 1:100 | გადახურვა |
| შენიშვნები: | | | დაამუშავა | გ.ხომერიკი | | სტადია პროექტი | |
| ნახაზი შესრულებულია მერიის არქიტექტურულ სამსახურში შეთანხმებული არქიტექტურული პროექტის მიხედვით | | აბსოლიტური ნიშნული | | | | შურცელი | |