არსებული 2015-მდე
წარმოდგენილია AR1275949 განაცხადზე

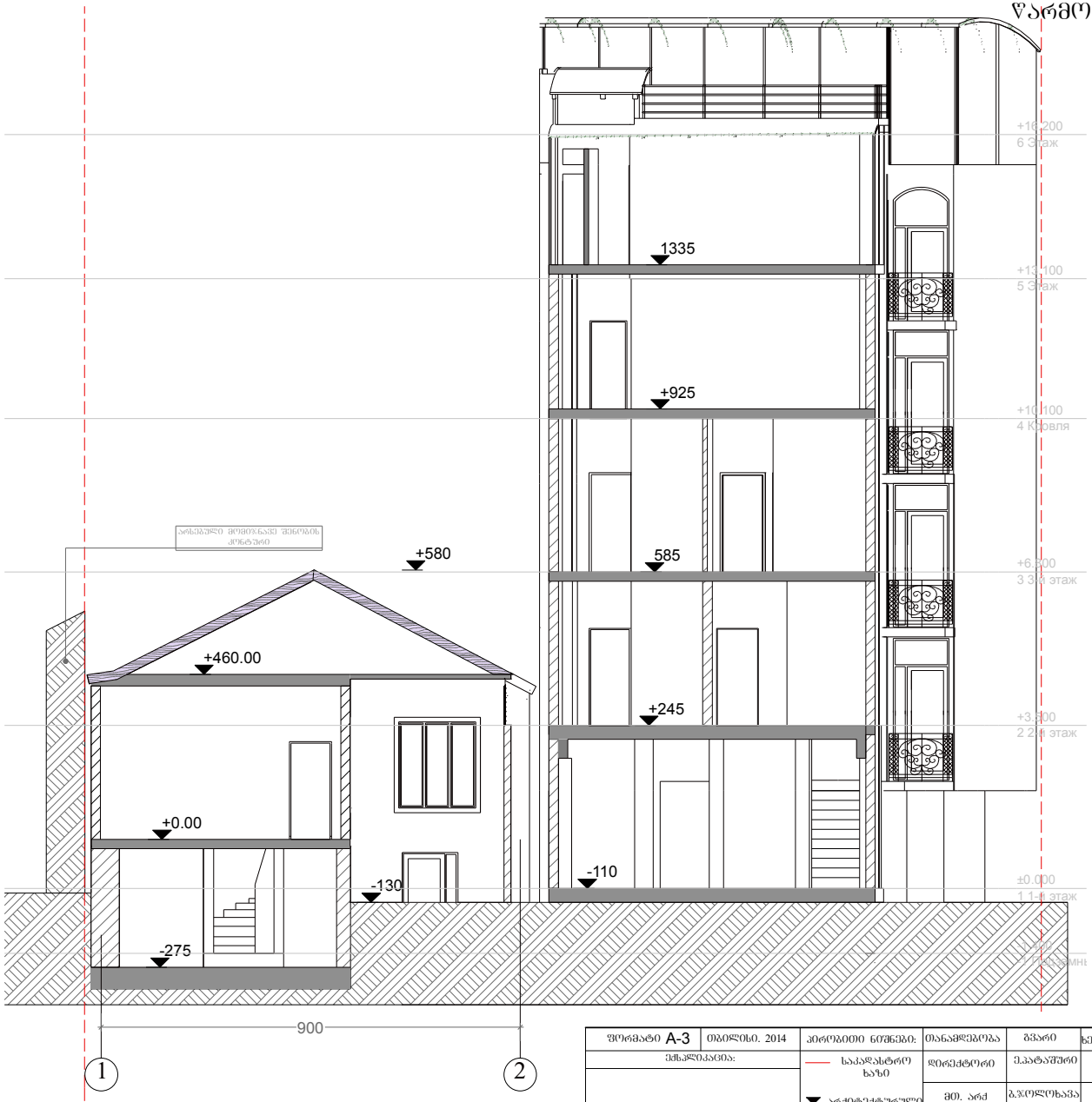

ფორმატი A-3	თბილისი. 2014	პირობითი ნიშნები:	მთანამდებობა	გვარი	ხელმოწერა	დამკვეთი:	შპს "ლათა N"
შესრულებულია:		საკადასტრო ხაზი	დირექტორი	ე.ლატარშერი		მისამართი:	ქ.თბილისი. აბესაძის ქ. № 7 ქ.თბილისი.აბესაძის ქ.(ყოფ.პირველი მაისის)№9
		არქიტექტურული ნიშნული	მთ. არქ	ბ.ჯოლოხავა		პროექტის სახელწოდება:	სასტუმრო ტიპის სარეზერვუარი სანლის შენობა 2/1-ის რეკონსტრუქციის პროექტი
შენიშვნები:			პრ. მთ. კონსტრ.	ო.ბახტაძე		მასშტაბი	1:100
			დაამშვია	ვ.ბორბოშიძე		სტადია	პროექტი
						ფურცელი	

LINE GEORGIA

არსებული 2015-მდე
წარმოდგენილია AR1275949 განაცხადზე

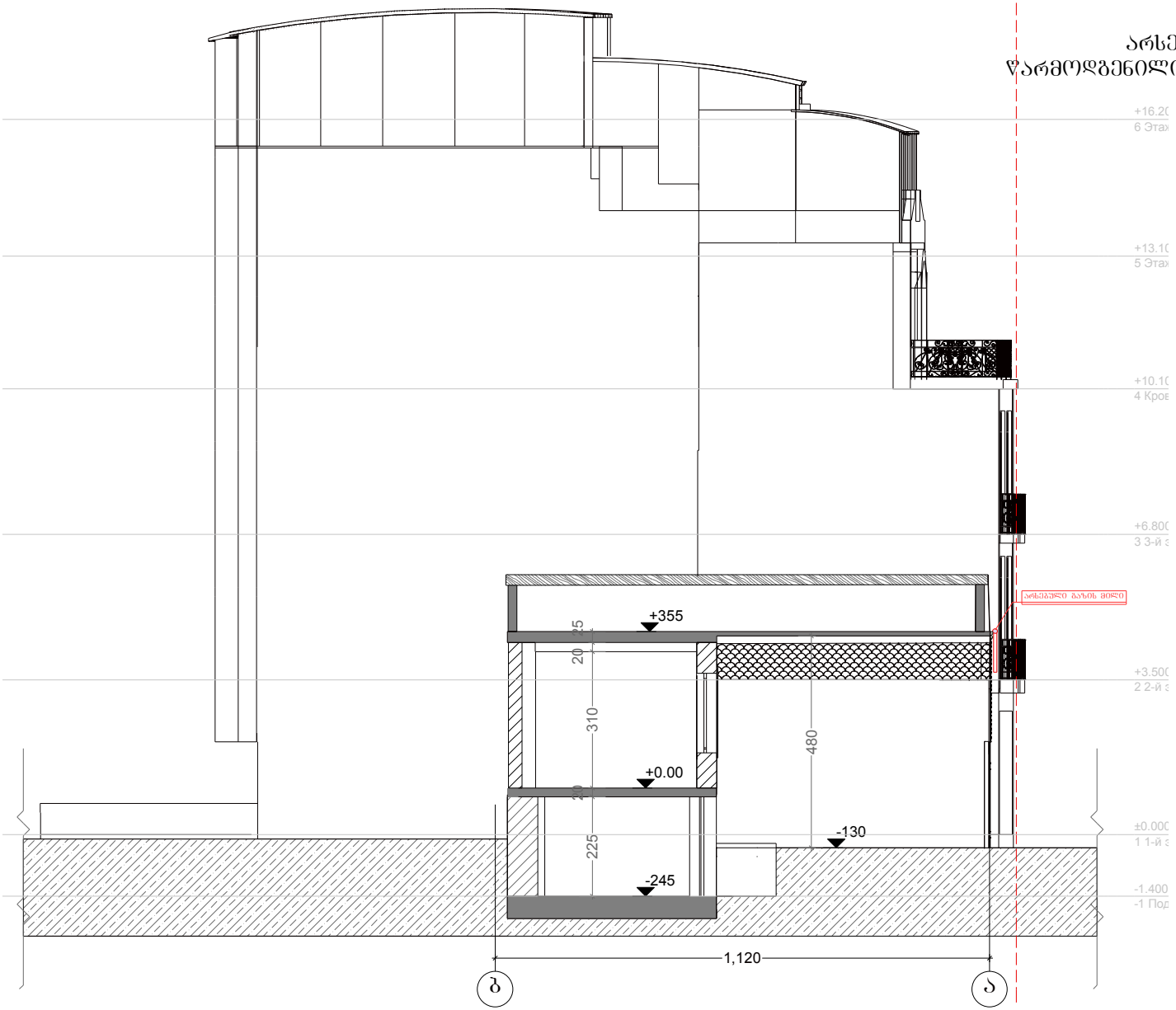

ფორმატი A-3	ობილისი. 2014	პირობითი ნიშნები:	თანამდებობა	გვარი	ხელმოწერა	დამკვეთი:	შ.პ.ს "ლათა N"
ეშაბლონიკაცია:		საკადასტრო ხაზი	დირექტორი	ე.პატარაშვილი		მისამართი:	ქ.თბილისი. აბესაძის ქ. № 7 ქ.თბილისი.აბესაძის ქ.(ძველი მაისის)№9
		არქიტექტურული ნიშნული	მთ. არქ	ბ.ჯოლოხავა		პროექტის სახელწოდება:	სასტუმრო ტიპის საცხოვრებელი სახლის შენობა 2/1-ის რეკონსტრუქციის პროექტი
შენიშვნები:			პრ. მთ. კონსტრ.	ო.ბახტაძე		მასშტაბი	1:100 / ჯრილი 2-2
			დაამუშავა	ს.გორგაშვილი		სტადია	პროექტი / საპროექტო
						შეკვეთა	

საპროექტო
არსებული შეთანხმებული 2015-ში
წარმოდგენილია AR1275949
განაცხადზე

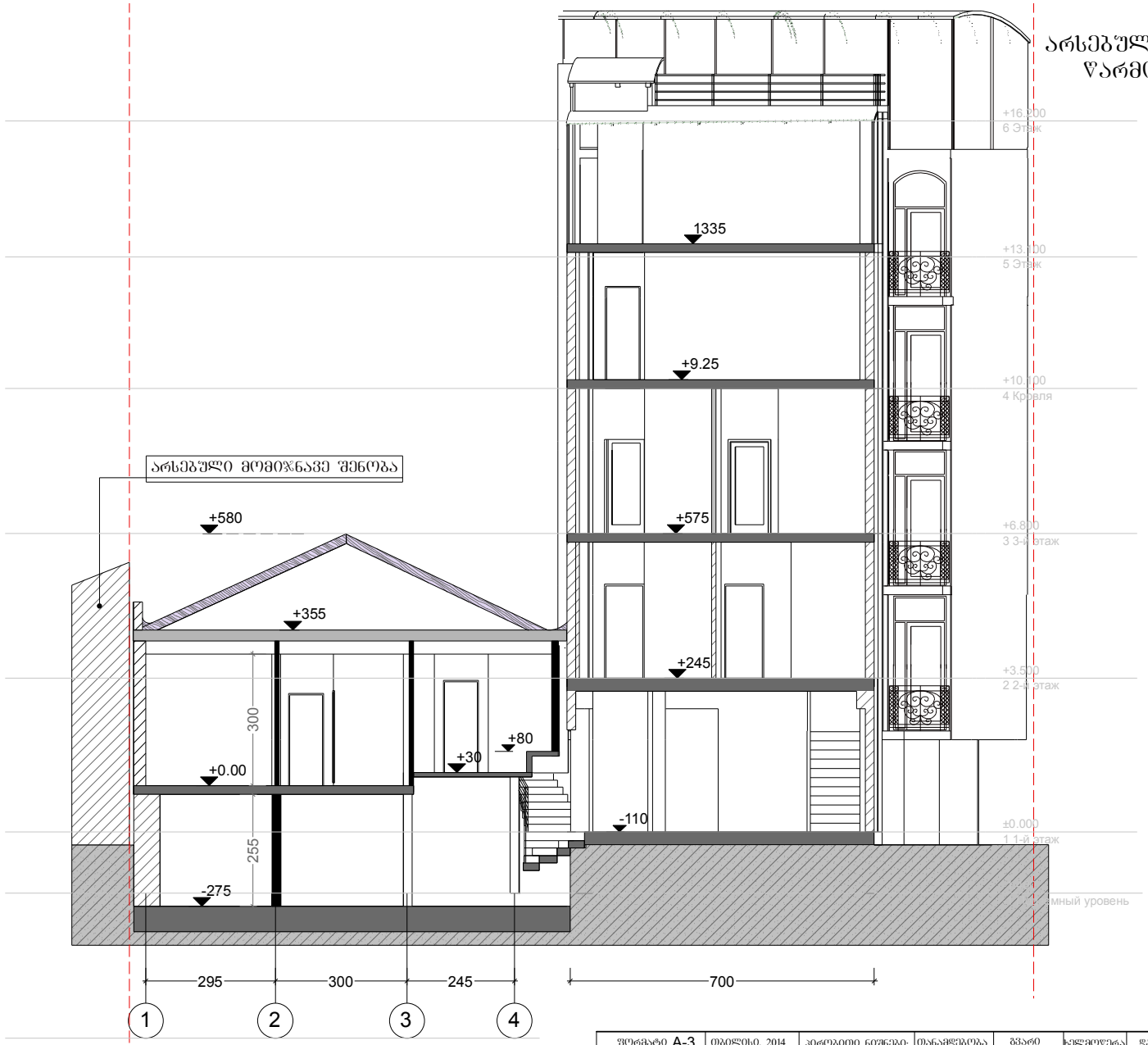

ფორმატი A-3	თარიღი 2014	პირობითი ნიშნები:	თანამდებობა	გვარი	ხელმოწერა	დამკვეთი:	შ.პ.ს "ლაია N"	
ექსპლიკაცია:		საკადასტრო ხაზი	დირექტორი	ე.პატარაშვილი		მისამართი:	ქ.თბილისი,აბესაძის ქ. № 7 ქ.თბილისი,აბესაძის ქ.(ძველი მაისის)№9	
		არქიტექტურული ნიშნული	მთ. არქ	გ.ჯოლოხავა		პროექტის სახელწოდება: სასტუმრო ტიპის სახლშორებული სახლის შენობა 2/1-ის რესტავრაციის პროექტი		
შენიშვნები:			პრ. მთ. კონსტრ.	ო.ბახტაძე		მასშტაბი	1:100	ჭრილი 1-1
			დაამშვია	გ.გიორგაშვილი		სტადია	პროექტი	საპროექტო
						შრომელი		

საპროექტო
არსებული შეთანხმებული 2015-ში
წარმოდგენილია AR1275949
განაცხადზე

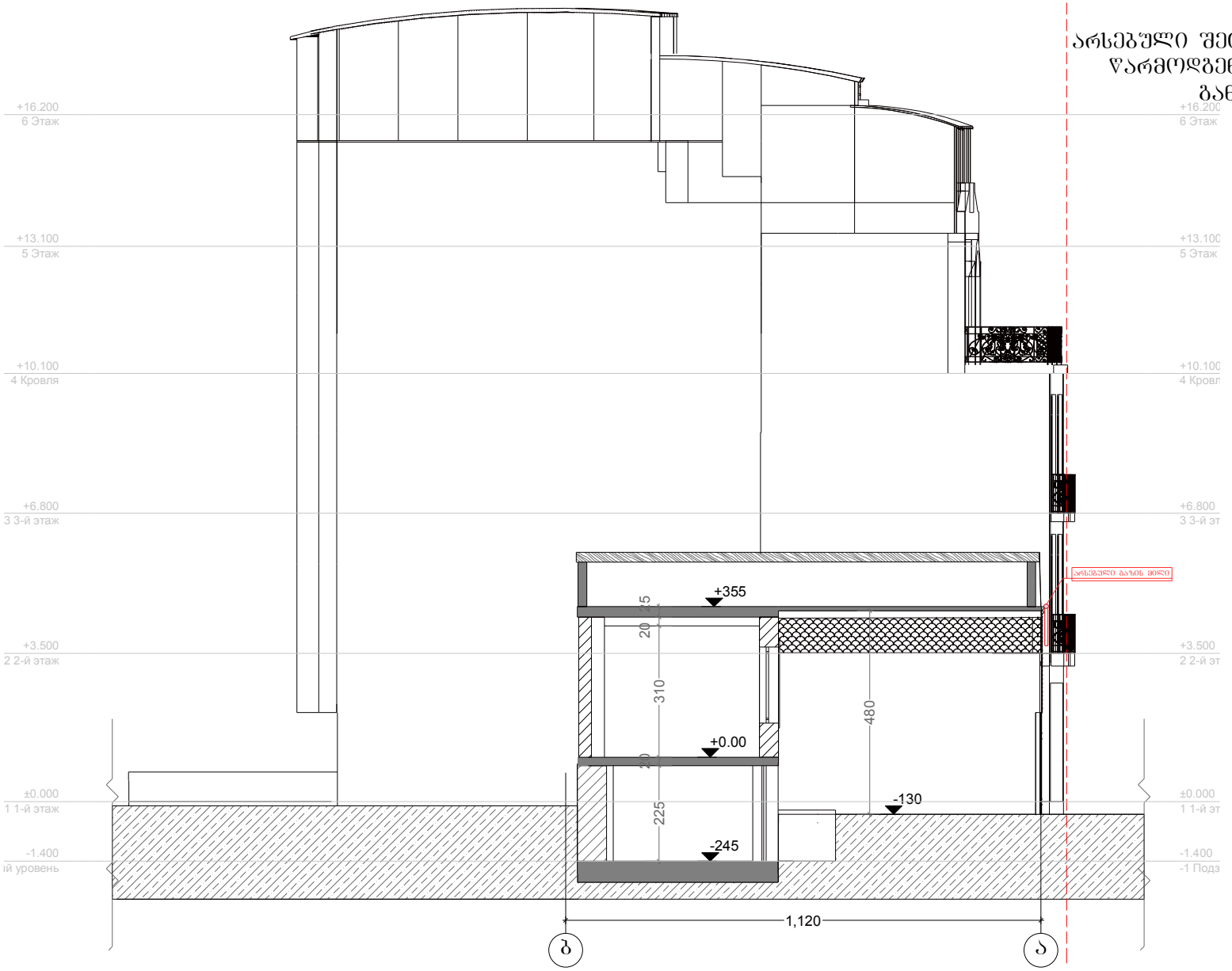

ფორმატი A-3	თბილისი. 2014	პირობითი ნიშნები:	თანამდებობა	გვარი	ხელმოწერა	დამკვეთი:	შპს "ლათა N"	
ექსპლიკაცია:		საკადასტრო ხაზი	დირექტორი	ე.ალატაშვილი		მისამართი:	ქ.თბილისი.აბესაძის ქ. № 7 ქ.თბილისი.აბესაძის ქ(ძველ.პირველი მაისის)№9	
		არქიტექტურული ნიშნული	მთ. არქ	გ.ჯოლოხავა		პროექტის სახელწოდება: სახლშორე ტიპის საცხოვრებელი სახლის მშენება 2/1-ის რეკონსტრუქციის პროექტი		
შენიშვნები:			არ. მთ. კონსტრ.	ო.ბახტაძე		მასშტაბი	1:100	ფრ1ლი 2-2
			დაამშვა	ვ.გორგომელიძე		სტადია	პროექტი	საპროექტო
						ფურცელი		

საპროექტო 2020

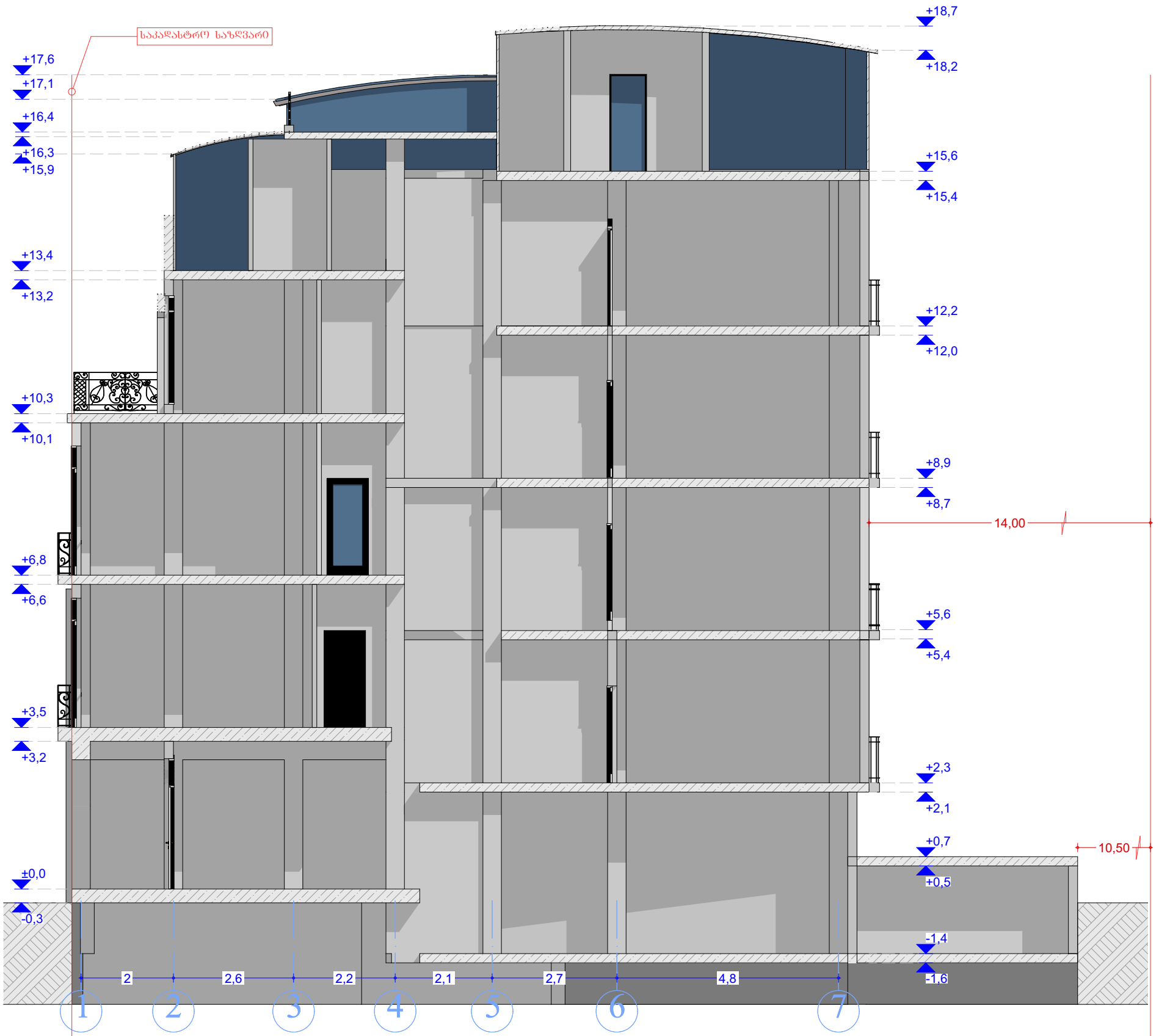

ფორმატი A-3	თბილისი. 2020	პირობითი ნიშნები:	თანამდებობა	გვარი	ხელმოწერა	დამკვეთი:	მოქ: მარიანა მამაჯანოვი	
ექსპლიკაცია:		საკადასტრო საზღვარი	დირექტორი	ე.პატაშური		მისამართი:	ქალაქი თბილისი, ქუჩა გ. აბესაძე, №7. / ქალაქი თბილისი, ქუჩა აბესაძე (ყოფ. პირველი მაისი), №9	
		ჭრილის ხაზი	მთ. არქ	გ.ხომერიკი		პროექტის სახელწოდება: სასტუმრო		
		საპროექტო ნიშნულები	პრ. მთ. კონსრტ.	დ.გვასალია		მასშტაბი	1:100	ჭრილი: 1-7.
შენიშვნები:			დაამუშავა	გ.ხომერიკი		სტადია	პროექტი	
ნახაზი შესრულებულია მერიის არქიტექტურულ სამსახურში შეთანხმებული არქიტექტურული პროექტის მიხედვით		აბსოლიტური ნიშნული				ფურცელი		

საპროექტო 2020

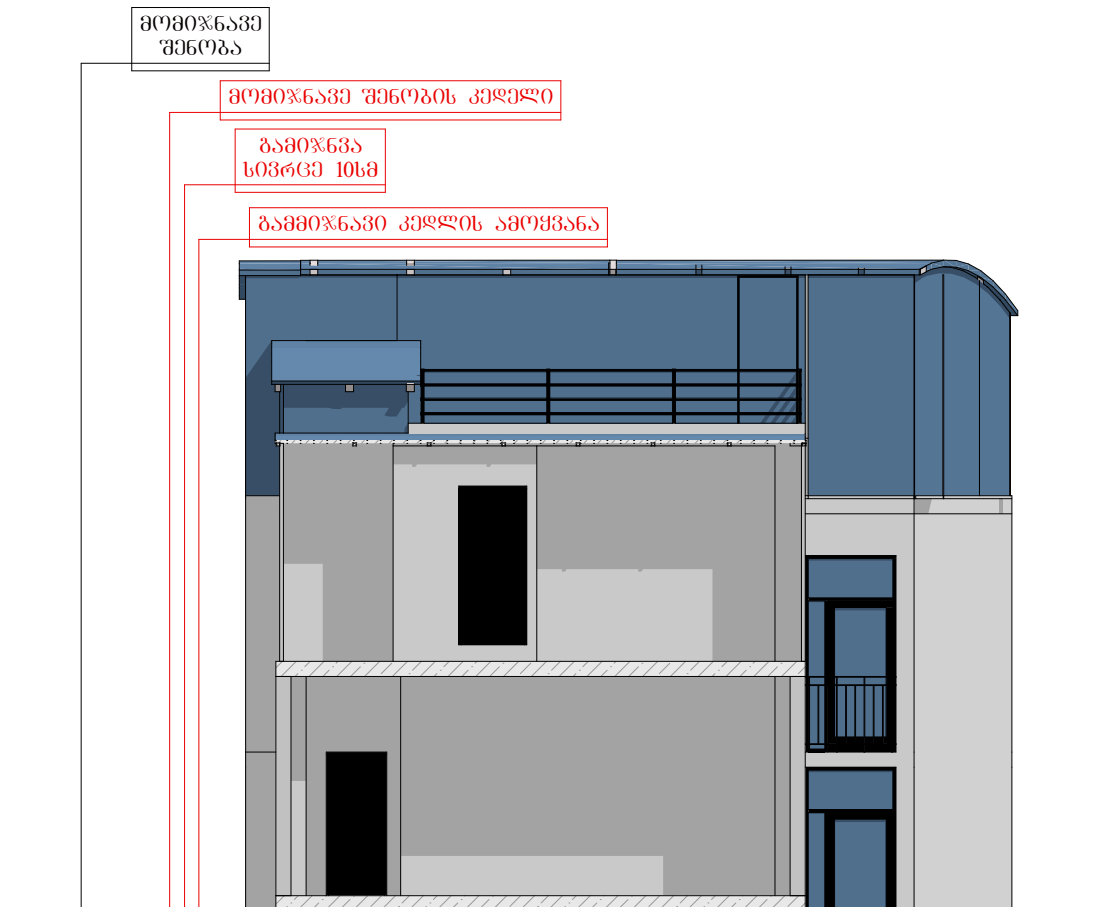

ფორმატი A-3	თბილისი. 2020	პირობითი ნიშნები:	თანამდებობა	გვარი	ხელმოწერა	დამკვეთი:	მოქ: მარიანა მამაჯანოვი	
ექსპლიკაცია:		საკადასტრო საზღვარი	დირექტორი	ე.პატაშური		მისამართი:	ქალაქი თბილისი, ქუჩა გ. აბესაძე, №7. / ქალაქი თბილისი, ქუჩა აბესაძე (ყოფ. პირველი მაისი), №9	
		ჭრილის ხაზი	მთ. არქ	გ.ხომერიკი		პროექტის სახელწოდება: სასტუმრო		
		საპროექტო ნიშნულები	პრ. მთ. კონსრტ.	დ.გვასალია		მასშტაბი	1:100	ჭრილი: ე-ა.
შენიშვნები:			დაამუშავა	გ.ხომერიკი		სტადია	პროექტი	
ნახაზი შესრულებულია მერიის არქიტექტურულ სამსახურში შეთანხმებული არქიტექტურული პროექტის მიხედვით		აბსოლიტური ნიშნული				ფურცელი		