ქალაქ თბილისის მუნიციპალიტეტის მერია
ტრანსპორტის საქალაქო სამსახური

წერილის ნომერი: **16-01192352645**
თარიღი: **23/08/2019**
პინი: **5581**

ადრესატი: თეიმურაზ თოფურია
პირადი ნომერი: 01024037369
მისამართი: ქ.თბილისი, ცაგარელის N51ა, ბ.7

გადაამოწმეთ: **document.municipal.gov.ge**

ბატონო თეიმურაზ,

თქვენი მ/წლის 22 აგვისტოს განცხადებით (მერიაში რეგისტრაციის №19/01192342498-16; 22.08.2019წ.) წარმოდგენილი საგზაო მოძრაობის ორგანიზების სქემა სამსახურის მიერ შეთანხმებულია.

ამასთან გაცნობებთ, რომ სამუშაოს დასრულების შემდეგ დემონტაჟი უნდა გაუკეთდეს დროებით დამონტაჟებულ საგზაო მოძრაობის ორგანიზების ტექნიკურ საშუალებებს და ქუჩის სავალი ნაწილი მოყვანილი იქნას პირვანდელ მდგომარეობაში.

დანართი: 12 ფურცელი.
პატივისცემით,

მამუკა მუმლაძე

პირველადი სტრუქტურული ერთეულის
ხელმძღვანელი (საქალაქო სამსახურის უფროსი)

გამოყენებულია კვალიფიციური
ელექტრონული ხელმოწერა/
ელექტრონული შტამპი

საქართველოს შინაგან საქმეთა სამინისტრო
საპატრულო პოლიციის დეპარტამენტი

MINISTRY OF INTERNAL AFFAIRS OF GEORGIA
PATROL POLICE DEPARTMENT

MIA 1 19 02255101

26/08/2019

მოქ. თ. თოფურიას
ქ. თბილისი ალ. ყაზბეგის გამზირი N 34ა ბ. 55;
თქვენს 2019 წლის 24 აგვისტოს განცხადებაზე

ასლი: საპატრულო პოლიციის დეპარტამენტის
ქ. თბილისის მთავარი სამმართველოს უფროსის
მოადგილეს ბ–ნ ლაშა ჯოხაძეს

საპატრულო პოლიციის დეპარტამენტში განხილულ იქნა თქვენი განცხადება, რომელიც ეხება ქ. თბილისი დემეტრე თავდადებულის ქუჩა N16ა ს/კ 01.10.06.006.234-ის მიმდებარედ შესასვლელ–გამოსასვლელი გზის მოწყობას, გზის დაერთების, სამშენებლო დამცავი ღობის განთავსებას და არსებული საგზაო/სატრანსპორტო ინფრასტრუქტურის, ნაკადების მიმართულების საგზაო მოძრაობის ორგანიზაციის სქემების შეთანხმებას.

ვითვალისწინებთ რა, ქ. თბილისის მერიის ტრანსპორტის საქალაქო სამსახურის თანხმობას, საპატრულო პოლიციის დეპარტამენტი ითანხმებს წარმოდგენილ დროებითი და მუდმივი მოძრაობის ორგანიზაციის სქემებს და არ არის წინააღმდეგი განახორციელოთ ზემოაღნიშნული სამუშაოები შემდეგი პირობების დაცვით:

- ქვეითად მოსიარულეთა უსაფრთხოების მიზნით დამცავი ღობის ფარგლებში მოეწყოს (თანხმობის გაცემიდან ექვსი თვის განმავლობაში) ქუჩის სავალი ნაწილის მხრიდან ქვეითად მოსიარულეთა ბილიკი, ღობე გზის სავალი ნაწილის მხრიდან გადაიხუროს და ღამის საათებში განათდეს;
- სამშენებლო დამცავი ღობე შეიღებოს შავ-თეთრი ან წითელ-თეთრი ზოლებით;
- სამშენებლო ობიექტზე მისასვლელი გზა აღიჭურვოს მოძრაობის რეგულირების ტექნიკური საშუალებებით წარმოდგენილი სქემის შესაბამისად;
- დაცული იქნას გზის სავალი ნაწილის სისაუფთავე, არ დაუშვათ სამშენებლო მასალისა და ტექნიკის გზის სავალ ნაწილზე განთავსება;
- სამუშაოების დასრულებისთანავე ფეხით მოსიარულეთა ბილიკი მოყვანილ იქნას პირვანდელ მდგომარეობაში, დროებითი მოძრაობის რეგულირების ტექნიკურ საშუალებებს გაუკეთდეს დემონტაჟი და გზის მიერთების ადგილები აღიჭურვოს მოძრაობის რეგულირების ტექნიკური საშუალებებით შეთანხმებული საგზაო მოძრაობის ორგანიზაციის სქემების შესაბამისად;

- სამუშაოების დაწყების და დამთავრების შესახებ წინასწარ ეცნობოს საპატრულო პოლიციის დეპარტამენტის სამორიგეო ნაწილს (ტელ: 241-85-04; 241-85-05);

მეორე ადრესატს: გთხოვთ, უზრუნველყოთ კონტროლის დაწესება წერილში მითითებულ პირობების შესრულებაზე და მოძრაობის რეგულირების ტექნიკური საშუალებების განთავსების მდგომარეობაზე. შეუსრულებლობის შემთხვევაში გაატარეთ ზომები საქართველოს ადმინისტრაციულ სამართალდარღვევათა კოდექსის 134 მუხლით გათვალისწინებული მოთხოვნების შესაბამისად.

დანართი: 9 ფურცლად.

საპატრულო პოლიციის დეპარტამენტი/
საორგანიზაციო სამმართველოს უფროსის
მოვალეობის დროებითი შემსრულებელი
ანა არახამია

"შ ე თ ა ნ ხ მ ე ბ უ ლ ი ა"

ქ. თბილისის მუნიციპალიტეტის
მერიის ტრანსპორტის საქალაქო
სამსახურის უფროსი

23.09 2019

"შ ე თ ა ნ ხ მ ე ბ უ ლ ი ა"

ქ. თბილისის საპატრულო
პოლიციის მთავარი სამმართველოს
უფროსის მოადგილე

2019

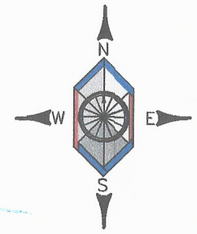

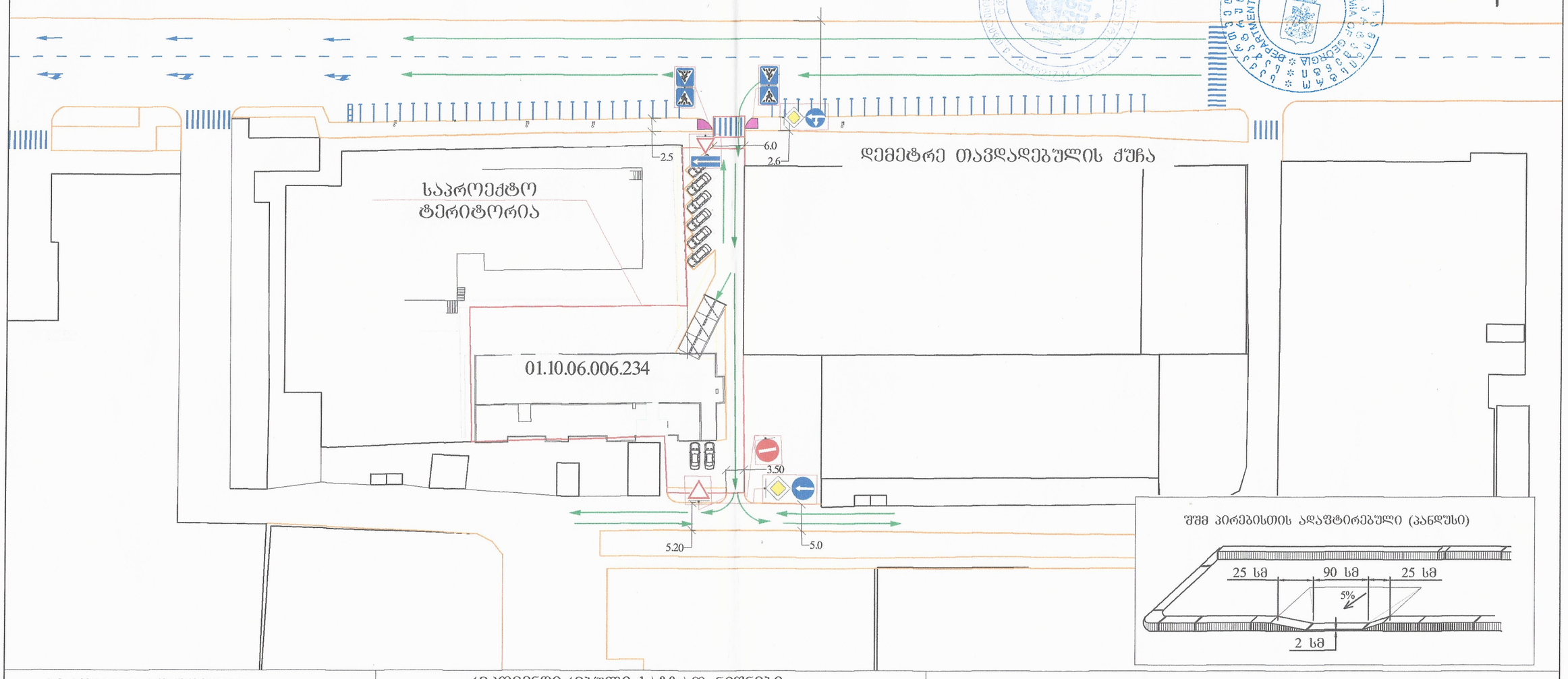

შშმ პირებისთის ადაპტირებული (პანდუსი)

პირობითი აღნიშვნები

- შენობა ნაგებობა
- ა/ბ საფარი
- ბორდიური
- არს. ბეტონის კედელი
- სატრანსპორტო ნაკადის მოძრაობის მიმართულება
- ჰორიზონტალური მონიშვნა 1.1
- ჰორიზონტალური მონიშვნა 1.3
- ჰორიზონტალური მონიშვნა 1.5
- ჰორიზონტალური მონიშვნა 1.6
- ჰორიზონტალური მონიშვნა 1.12

რეკომენდირებული საგზაო ნიშნები

- საგზაო ნიშანი 2.1 - 2ც
- საგზაო ნიშანი 2.3 - 2ც
- საგზაო ნიშანი 3.1 - 1ც
- საგზაო ნიშანი 4.1.1. - 1ც
- საგზაო ნიშანი 4.1.5 - 1ც
- საგზაო ნიშანი 5.7.2 - 1ც
- საგზაო ნიშანი 5.19.1 - 2ც.
- საგზაო ნიშანი 5.19.2 - 2ც.
- ჰორიზონტალური მონიშვნა 1.14.1

GNG

ქ.თბილისი, დემეტრე თავდადებულის №16ა მიმდებარედ (ს/კ 01.10.06.006.234) საგზაო მოძრაობის ორგანიზების სქემა

მასშტაბი 1:750

გვ.1

"შ ე თ ა ნ ხ მ ე ბ უ ლ ი ა"

ქ. თბილისის მუნიციპალიტეტის მერიის ტრანსპორტის საქალაქო სამსახურის უფროსი

23.08 2019

"შ ე თ ა ნ ხ მ ე ბ უ ლ ი ა"

ქ. თბილისის საპატრულო პოლიციის მთავარი სამმართველოს უფროსის მოადგილე

2019

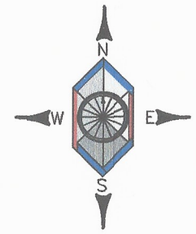

პირობითი აღნიშვნები

- შენობა ნაგებობა
- ა/ბ საფარი
- ბორდიური
- არს. ბეტონის კედელი
- სატრანსპორტო ნაკადის მოძრაობის მიმართულება
- ჰორიზონტალური მონიშვნა 1.1
- ჰორიზონტალური მონიშვნა 1.3
- ჰორიზონტალური მონიშვნა 1.5
- ჰორიზონტალური მონიშვნა 1.6
- ჰორიზონტალური მონიშვნა 1.12

დროებითი საგზაო ნიშნები პირობითი ნიშნები

- საგზაო ნიშანი 1.26 - 10ც.
- 20 - საგზაო ნიშანი 3.24 - 5ც.
- 40 - საგზაო ნიშანი 3.24 - 5ც.
- 20 - საგზაო ნიშანი 3.25 - 5ც.
- ჰორიზონტალური მონიშვნა 1.14.1
- ქვითელი ციმციმა - 2ც.
- მეჯროშე 1 ადამიანი
- სატრანსპორტო ნაკადის მოძრაობის მიმართულება
- საქვეითე ნაკადის მოძრაობის მიმართულება

GNG

ქ.თბილისი, დემეტრე თავდადებულის №16ა მიმდებარედ (ს/კ 01.10.06.006.234) საგზაო მოძრაობის ორგანიზების დროებითი სქემა	მასშტაბი 1:1000	გვ.2

"შ ე თ ა ნ ხ მ ე ბ უ ლ ი ა"

ქ. თბილისის მუნიციპალიტეტის
მერიის ტრანსპორტის საქალაქო
სამსახურის უფროსი

23.08 2019

"შ ე თ ა ნ ხ მ ე ბ უ ლ ი ა"

ქ. თბილისის საპატრულო
პოლიციის მთავარი სამმართველოს
უფროსის მოადგილე

2019

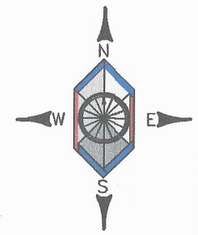

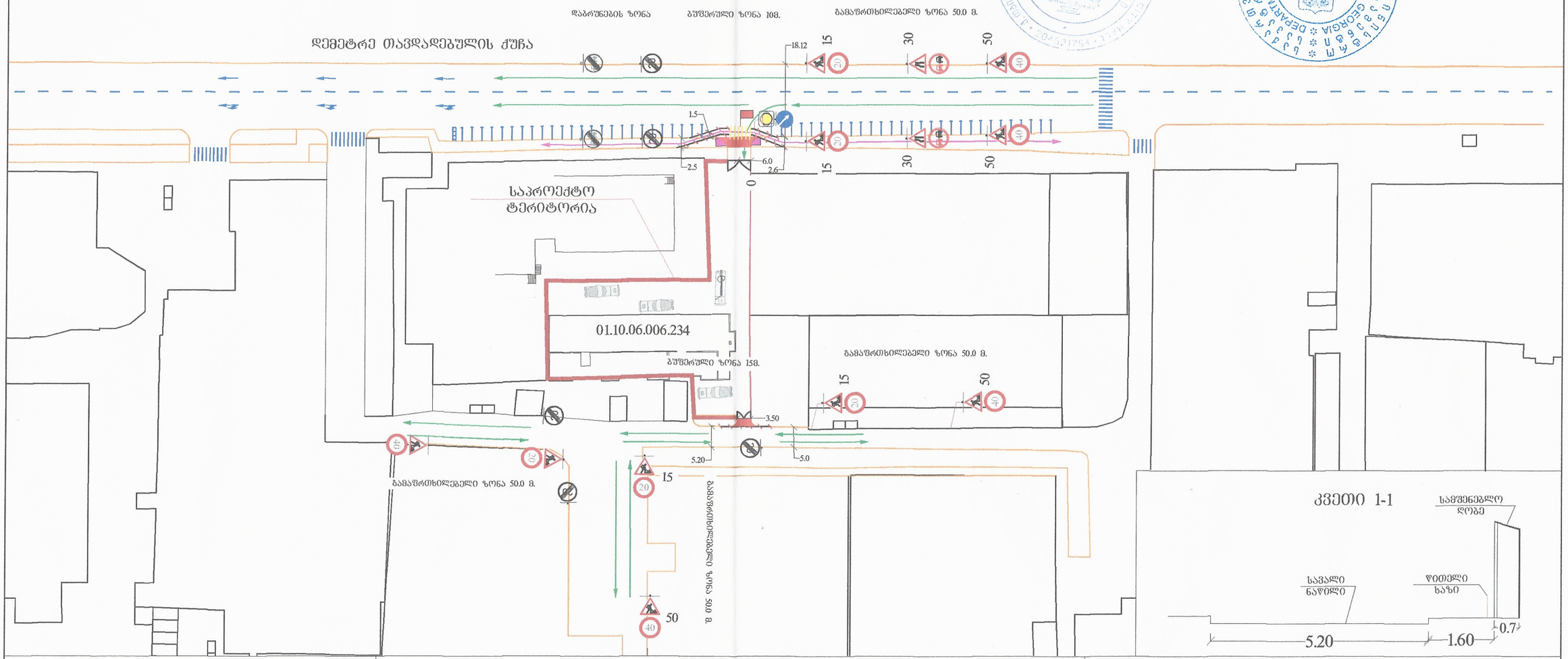

პირობითი აღნიშვნები

- შენობა ნაგებობა
- ა/ბ საფარი
- ბორდიური
- არს. ბეტონის კედელი
- სატრანსპორტო ნაკადის მოძრაობის მიმართულება
- ჰორიზონტალური მონიშვნა 1.1
- ჰორიზონტალური მონიშვნა 1.3
- ჰორიზონტალური მონიშვნა 1.5
- ჰორიზონტალური მონიშვნა 1.6
- ჰორიზონტალური მონიშვნა 1.12

დროებითი საგზაო ნიშნები პირობითი ნიშნები

- საგზაო ნიშანი 1.26 - 10ც.
- საგზაო ნიშანი 3.24 - 5ც.
- საგზაო ნიშანი 3.24 - 5ც.
- საგზაო ნიშანი 3.25 - 5ც.
- ჰორიზონტალური მონიშვნა 1.14.1
- ქვითელი ციმციმა - 2ც.
- მეჯროშე 1 ადამიანი
- სატრანსპორტო ნაკადის მოძრაობის მიმართულება
- საქვეითე ნაკადის მოძრაობის მიმართულება
- სასიგნალო ლენტი

GNG

ქ.თბილისი, დემეტრე თავდადებულის №16ა მიმდებარედ (ს/კ 01.10.06.006.234) საგზაო მოძრაობის ორგანიზების დროებითი სქემა საავტომობილო შესასვლელის მოწყობა

მასშტაბი 1:1000

გვ.3

"შ ე თ ა ნ ხ მ ე ბ უ ლ ი ა"

ქ. თბილისის მუნიციპალიტეტის მერიის ტრანსპორტის საქალაქო სამსახურის უფროსი

23.08 2019

"შ ე თ ა ნ ხ მ ე ბ უ ლ ი ა"

ქ. თბილისის საპატრულო პოლიციის მთავარი სამმართველოს უფროსის მოადგილე

2019

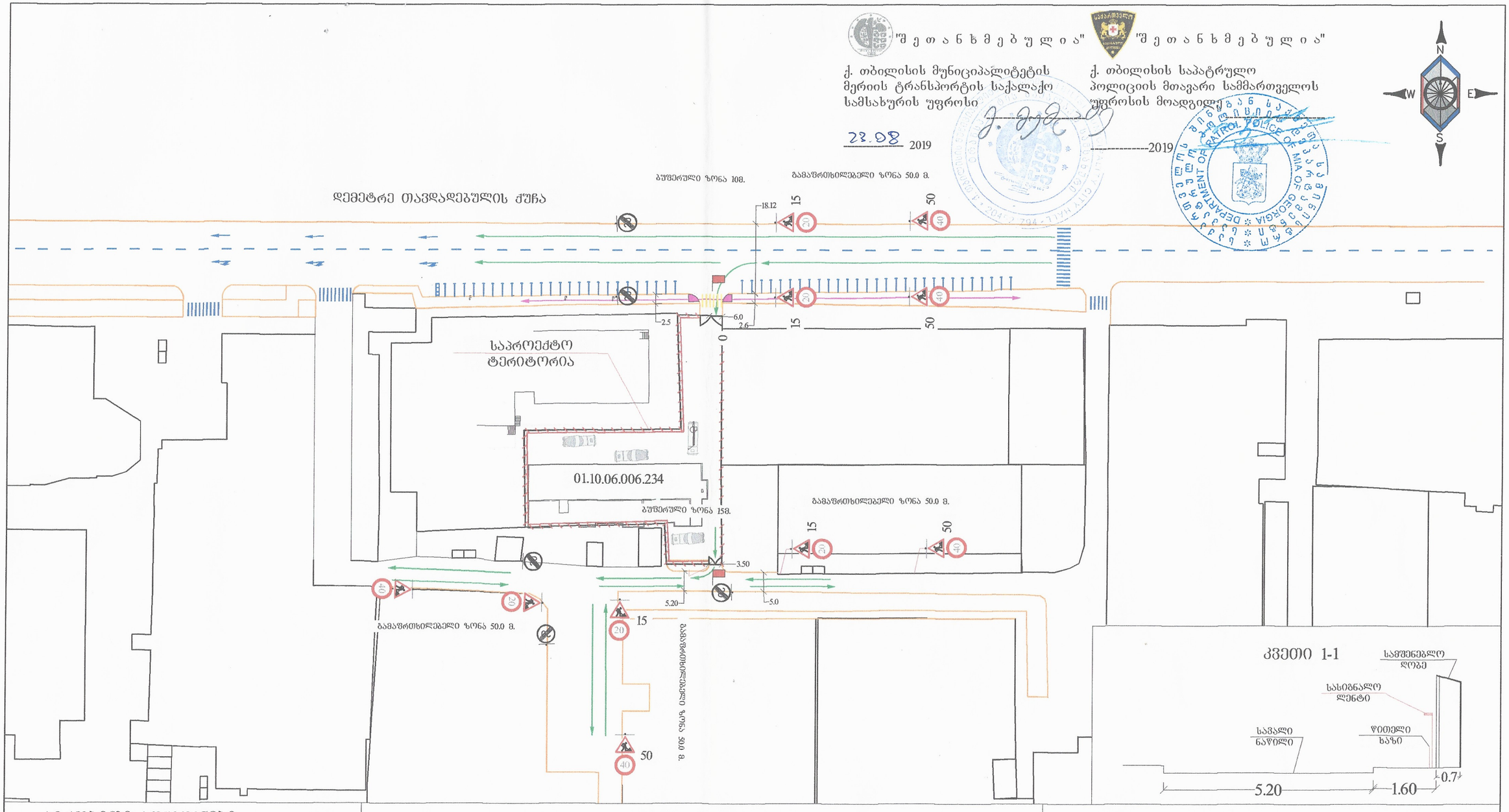

პირობითი აღნიშვნები

- შენობა ნაგებობა
- ა/ბ საფარი
- ბორდიური
- არს. ბეტონის კედელი
- სატრანსპორტო ნაკადის მოძრაობის მიმართულება
- ჰორიზონტალური მონიშვნა 1.1
- ჰორიზონტალური მონიშვნა 1.3
- ჰორიზონტალური მონიშვნა 1.5
- ჰორიზონტალური მონიშვნა 1.6
- ჰორიზონტალური მონიშვნა 1.12

დროებითი საგზაო ნიშნები პირობითი ნიშნები

- საგზაო ნიშანი 1.26 - 10ც.
- საგზაო ნიშანი 3.24 - 5ც.
- საგზაო ნიშანი 3.24 - 5ც.
- საგზაო ნიშანი 3.25 - 5ც.
- ჰორიზონტალური მონიშვნა 1.14.1
- სასიგნალო ლენტი
- ყვითელი ციმციმა - 2ც.
- მედროშე 1 ადამიანი
- სატრანსპორტო ნაკადის მოძრაობის მიმართულება
- საქვეითე ნაკადის მოძრაობის მიმართულება

GNG

ქ.თბილისი, დემეტრე თავდადებულის №16ა მიმდებარედ (ს/კ 01.10.06.006.234) საგზაო მოძრაობის ორგანიზების დროებითი სქემა, სამშენებლო ღობის მონტაჟში და დემონტაჟში

მასშტაბი 1:1000

გვ.4