სართულის გეგმა -15.90/-17.40 ნიშ.-ზე
მ 1:200

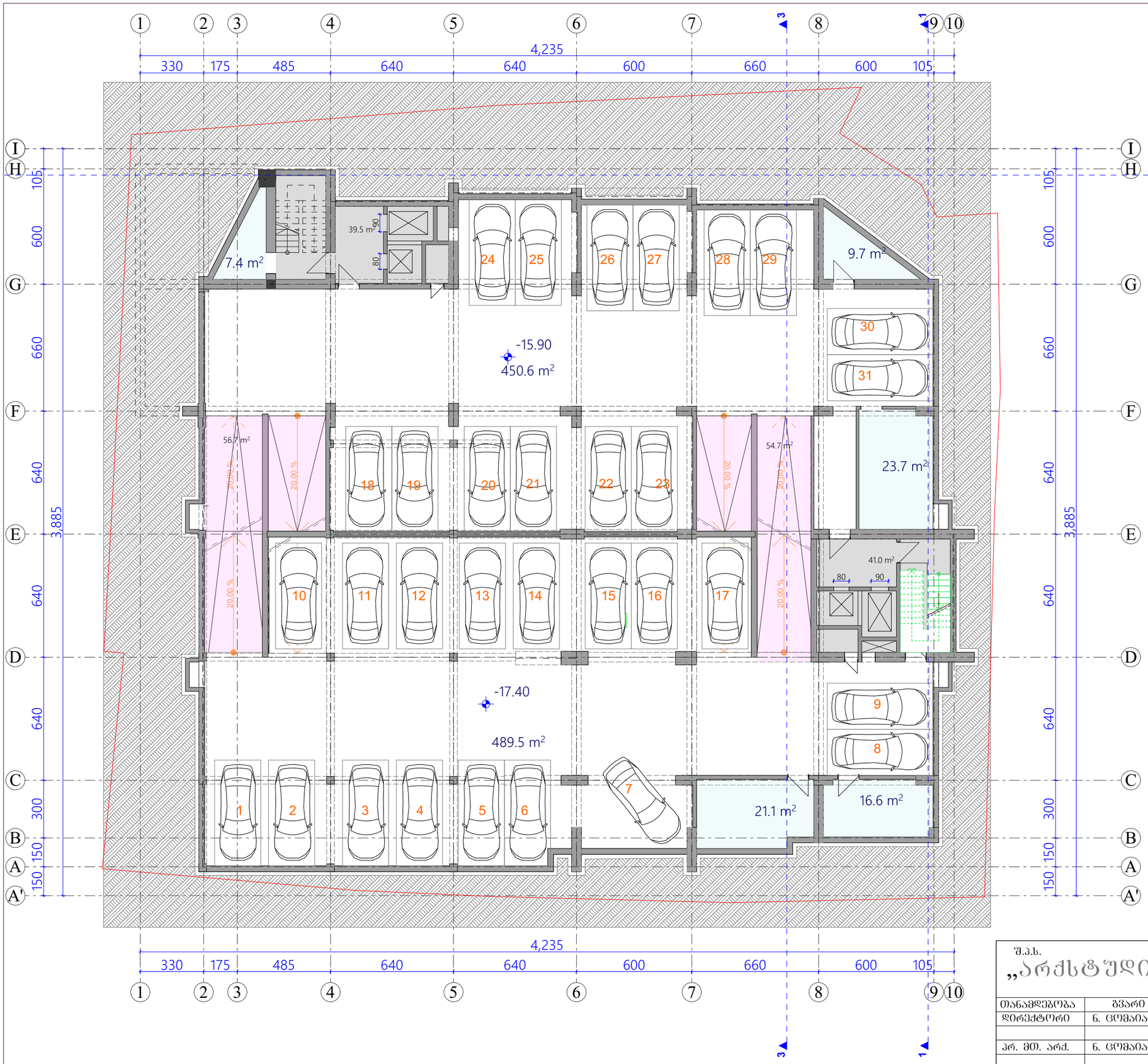

სართულის ტექნიკო-ეკონომიური მაჩვენებლები:

1. ავტოსადგომების ფართი	-	940.1 მ²
2. პანდუსების ფართი	-	111.4 მ²
4. დამხმარე ფართი	-	78.5 მ²
5. კიბე, ლიფტი, ლერეფანი	-	80.5 მ²
6. ავტოსადგომების რაოდენობა	-	31 ცალი
სართულის საერთო ფართი	-	1210.5 მ²

შენიშვნა: შენობის ორივე სადარბაზოს გააჩნია ერთი შშმ პირთა ლიფტი
(რომლის კარების სუფთა სიგანე არის 90სმ)
და ერთი დამატებით სამომხმარებლო ლიფტი
(რომლის კარების სუფთა სიგანე არის 80სმ)

±0.00=453.70

შ.პ.ს. „არქსტუდია 63“			ქ. თბილისი ატენის შეს. №16-სა და ატენის ქ. №17-19-ში მრავალფუნქციური შენობის კორექტირებული პროექტი			
თანამდებობა	გვარი	ხელმ.	არქიტექტურილი ნაწილი	დაკვეთა №		სტადია
დირექტორი	ნ. ცომაია					
პრ. მთ. არქ.	ნ. ცომაია		სართულის გეგმა -15.90/-17.40 ნიშ.-ზე	მასშტ.	ფურც.	რაოდ.
შესრულა	ა. ჯანგიძე			1:200	ა-3	36

სართულის გეგმა -12.90/-14.40 ნიშ.-ზე
მ 1:200

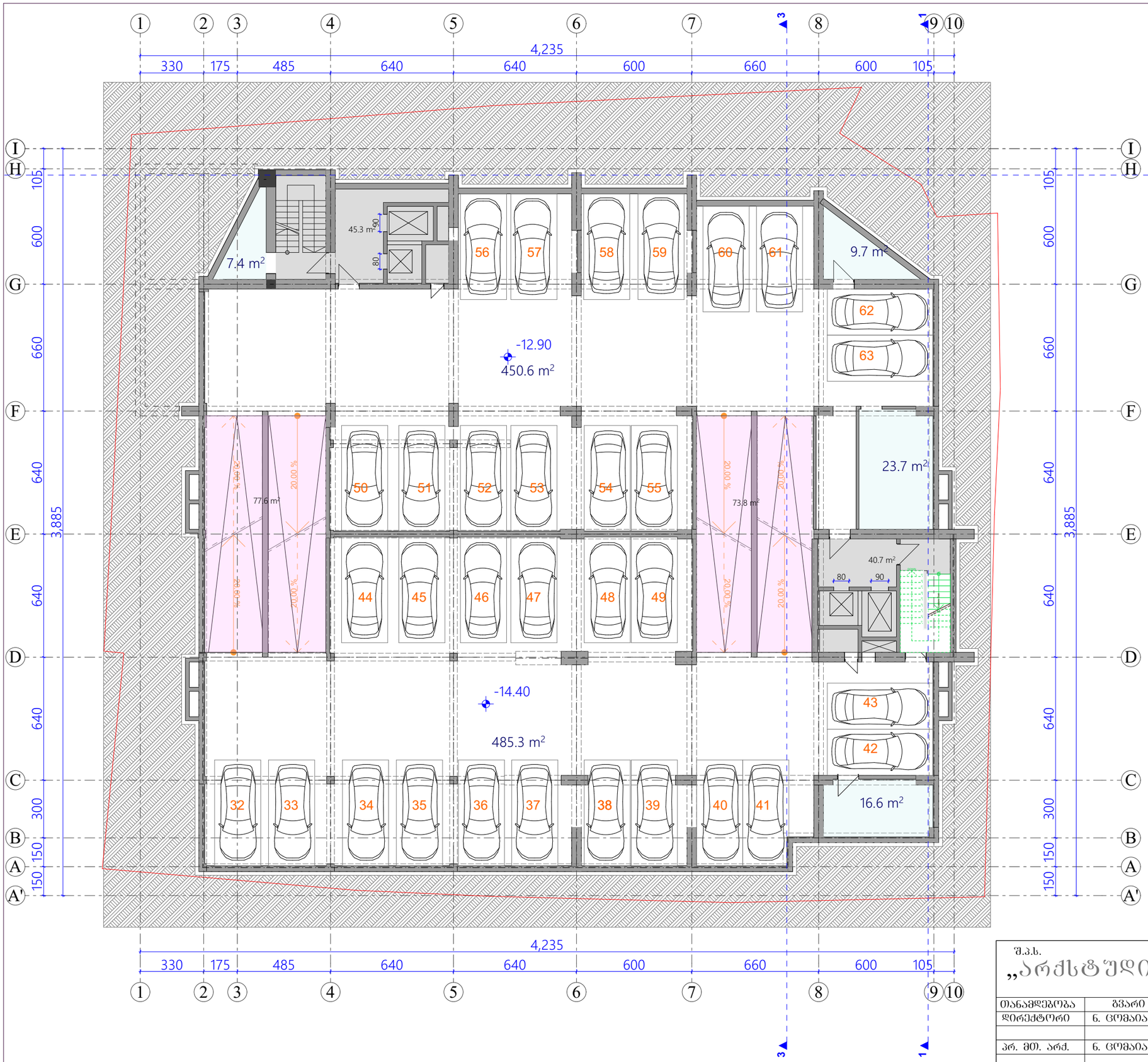

სართულის ტექნიკო-ეკონომიური მანვენებლები:

1. ავტოსადგომების ფართი	-	935.9 მ²
2. პანდუსების ფართი	-	151.4 მ²
4. დამხმარე ფართი	-	57.4 მ²
5. კიბე, ლიფტი, ლერეფანი	-	86.0 მ²
6. ავტოსადგომების რაოდენობა	-	32 ცალი
სართულის საერთო ფართი	-	1230.7 მ²

±0.00=453.70

შ.პ.ს. „არქსტუდია ნც“			ქ. თბილისი ატენის შეს. №16-სა და ატენის ქ. №17-19-ში მრავალფუნქციური შენობის კორექტირებული პროექტი			
თანამდებობა	გვარი	ხელმ.	არქიტექტურილი ნაწილი	დაკვეთა №		სტადია
დირექტორი	ნ. ცომაია					
პრ. მთ. არქ.	ნ. ცომაია		სართულის გეგმა -12.90/-14.40 ნიშ.-ზე	მასშტ.	შურც.	რაოდ.
შესრულა	ა. ჯანგიძე			1:200	ა-4	36

სართულის გეგმა -9.90/-11.40 ნიშ.-ზე
მ 1:200

სართულის ტექნიკო-ეკონომიური მაჩვენებლები:

1. ავტოსადგომების ფართი	-	938.0 მ^2
2. პანდუსების ფართი	-	151.4 მ^2
4. დამხმარე ფართი	-	57.0 მ^2
5. კიბე, ლიფტი, ფერეშანი	-	87.0 მ^2
6. ავტოსადგომების რაოდენობა	-	32 ცალი
სართულის საერთო ფართი	-	1233.4 მ^2

±0.00=453.70

შ.პ.ს. „არქსტუდია ნც“			ქ. ობილისი ატენის შეს. №16-სა და ატენის ქ. №17-19-ში მრავალფუნქციური შენობის კორექტირებული პროექტი		
თანამდებობა	გვარი	ხელმ.	არქიტექტურული ნაწილი	დაკვეთა №	სტადია
დირექტორი	ნ. ცომაია				
პრ. მთ. არქ.	ნ. ცომაია		სართულის გეგმა -9.90/-11.40 ნიშ.-ზე	მასშტ. 1:200	შურც. ა-5	რაოდ. 36
შესრულა	ა. ჯანგიძე				

სართულის გეგმა -6.90/-8.40 ნიშ.-ზე
მ 1:200

სართულის ტექნიკო-ეკონომიური მაჩვენებლები:

1. ავტოსადგომების ფართი	-	907.7 მ^2
2. პანდუსების ფართი	-	199.9 მ^2
4. დამხმარე ფართი	-	64.5 მ^2
5. კიბე, ლიფტი, დერეფანი	-	81.6 მ^2
6. ავტოსადგომების რაოდენობა	-	31 ცალი
სართულის საერთო ფართი	-	1253.7 მ^2

±0.00=453.70

შ.პ.ს. „არქსტუდია ნც“			ქ. თბილისი ატენის შეს. №16-ს და ატენის ქ. №17-19-ში მრავალფუნქციური შენობის კორექტირებული პროექტი		
თანამდებობა	გვარი	ხელმ.	არქიტექტურული ნაწილი	დაკვეთა №	სტადია
დირექტორი	ნ. ცომაია				
პრ. მთ. არქ.	ნ. ცომაია		სართულის გეგმა -6.90/-8.40 ნიშ.-ზე	მასშტ. 1:200	შურც. ა-6	რაოდ. 36
შესრულა	ა. ჯანგიძე				

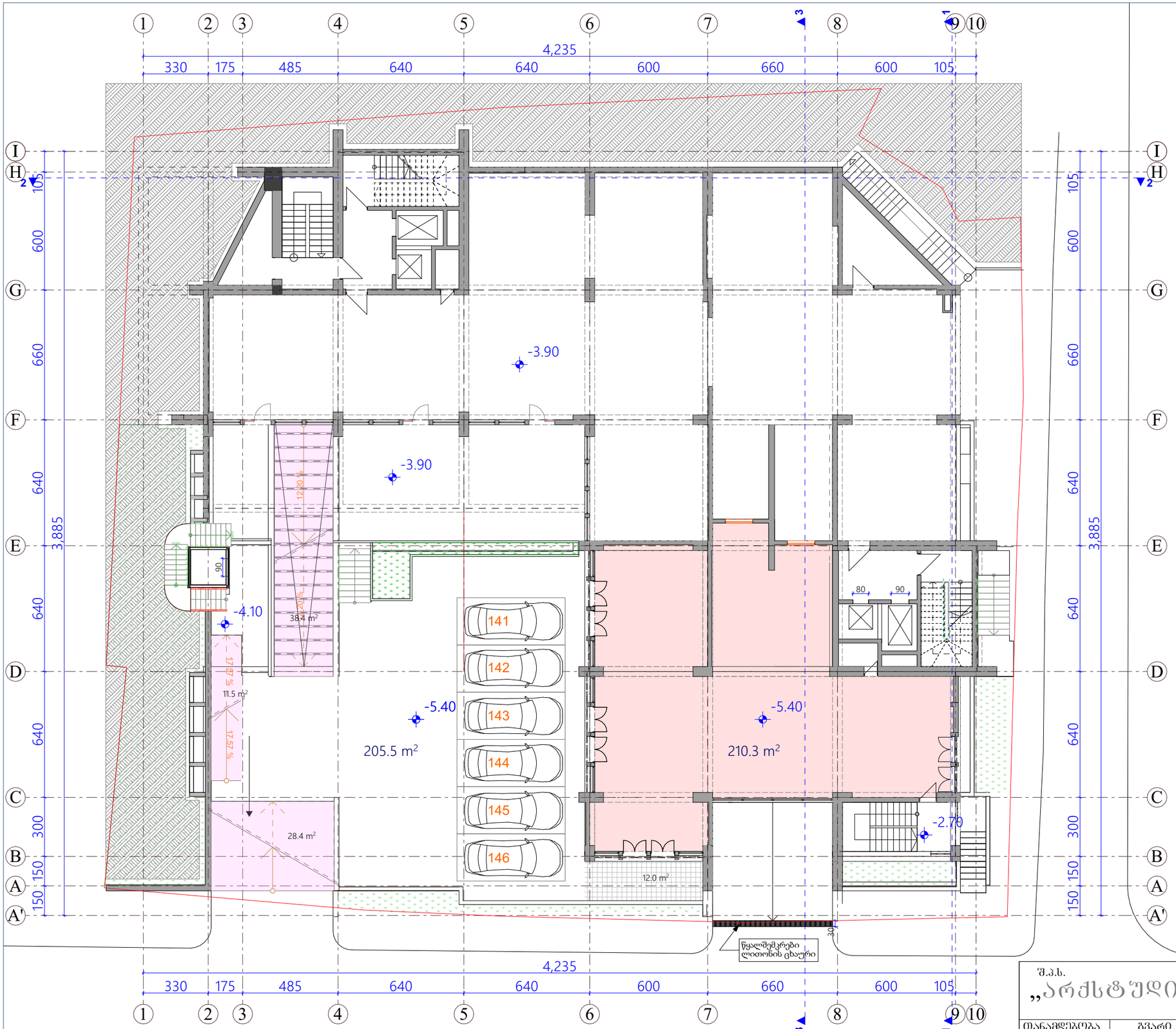

სართულის გეგმა -5.40

ნიშ.-ზე მ 1:200

სართულის ტექნიკო-ეკონომიური მაჩვენებლები:

1. ავტოსადგომების ფართი - 205.5 მ^2
2. საერთო ფართი - 210.3 მ^2
3. სახანძრო ფართი - 12.0 მ^2
4. პანდუსების ფართი - 78.3 მ^2
5. ავტოსადგომების რაოდენობა - 6 ცალი

სართულის საერთო ფართი - 506.1 მ^2

შენიშვნა: შენობის ორივე სადარბაზოს გააჩნია ერთი შშმ პირთა ლიფტი (რომლის კარების სუფთა სიგანე არის 90სმ) და ერთი დამატებით სამომხმარებლო ლიფტი (რომლის კარების სუფთა სიგანე არის 80სმ)
შენიშვნა: არასრული სართული

±0.00=453.70

შ.პ.ს. „არქსტუდია 63“

ქ. ობილისი ატენის შეს. №16-სა და ატენის ქ. №17-19-ში მრავალფუნქციური შენობის კორექტირებული პროექტი

თანამდებობა	გვარი	ხელმ.
დირექტორი	ნ. ცომაია	
პრ. მთ. არქ.	ნ. ცომაია	
შესასრულა	ა. ჯანბაძე	

არქიტექტურილი ნაწილი

დაკვეთა №

სტადია

სართულის გეგმა -5.40 ნიშ.-ზე

მასშტ.	ფურც.	რაოდ.
1:200	ა-7	36

სართულის გეგმა -3.90/-2.70 ნიშ.-ზე
მ 1:200

სართულის ტექნიკო-ეკონომიური მაჩვენებლები:

1. ავტოსადგომების ფართი - 458.1 მ²
2. საერთო ფართი - 227.3 მ²
3. სახანძრო ფართი - 90.6 მ²
4. დამხმარე ფართი - 20.9 მ²
5. კიბე, ლიფტი, ლობეები - 111.7 მ²
6. ავტოსადგომების რაოდენობა - 14 ცალი

სართულის საერთო ფართი - 908.6 მ²

შენიშვნა: შენობის ორივე სადარბაზოს გააჩნია ერთი შშმ პირთა ლიფტი
(რომლის კარების სუფთა სიგანე არის 90სმ)
და ერთი დამატებით სამომხმარებლო ლიფტი
(რომლის კარების სუფთა სიგანე არის 80სმ)

±0.00=453.70

შ.პ.ს. „არქსტუდია ნც“			ქ. თბილისი ატენის შეს. №16-სა და ატენის ქ. №17-19-ში მრავალფუნქციური შენობის კორექტირებული პროექტი		
თანამდებობა	გვარი	ხელმ.	არქიტექტურილი ნაწილი	დაკვეთა №	სტადია
დირექტორი	ნ. ცომაია				
პრ. მთ. არქ.	ნ. ცომაია		სართულის გეგმა -3.90/-2.70 ნიშ.-ზე	მასშტ. 1:200	შეკრ. ა-7	რაოდ. 36
შემასრულა	ა. ჯანგიძე				

სართულის გეგმა ±0.00 ნიშ.-ზე
მ 1:200

სართულის ტექნიკო-ეკონომიური მაჩვენებლები:

1. ავტოსადგომების ფართი - 872.6 მ^2
2. პანდუსების ფართი - 45.0 მ^2
3. კიბე, ლიფტი, დერეფანი - 79.0 მ^2
4. ავტოსადგომების რაოდენობა - 27 ცალი

სართულის საერთო ფართი - 996.6 მ^2

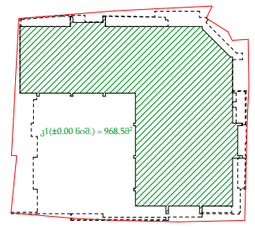



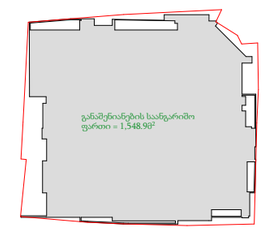

±0.00=453.70

შ.პ.ს. „არქსტუდია 63“			ქ. თბილისი ატენის შეს. №16-სა და ატენის ქ. №17-19-ში მრავალფუნქციური შენობის კორექტირებული პროექტი		
თანამდებობა	გვარი	ხელმ.	არქიტექტურილი ნაწილი	დაკვეთა №	სტადია
დირექტორი	ნ. ცომაია				
პრ. მთ. არქ.	ნ. ცომაია		სართულის გეგმა ±0.00 ნიშ.-ზე	მასშტ. 1:200	ფურც. ა-8	რაოდ. 36
შესრულა	ა. ჯანბიძე				