ქალაქ თბილისის მუნიციპალიტეტის მერია
გარემოს დაცვის საქალაქო სამსახური

წერილის ნომერი: **18-01191443848**
თარიღი: **24/05/2019**
პინი: **8808**

ადრესატი: ქალაქ თბილისის მუნიციპალიტეტის სსიპ ქალაქ თბილისის მუნიციპალიტეტის არქიტექტურის სამსახური
მისამართი: შარტავას 7

გადაამოწმეთ: **document.municipal.gov.ge**

ქალაქ თბილისის მუნიციპალიტეტის მერიის გარემოს დაცვის საქალაქო სამსახურმა (შემდგომში მოხსენებული, როგორც „სამსახური”), განიხილა თქვენი 2019 წლის 17 მაისის #60-0119137484 წერილი (AR1675023) და თანდართული დოკუმენტაცია, რომლითაც ითხოვთ მოქალაქე ზვიად სებისკვერაძის მომართვის საფუძველზე ქ. თბილისში, სოფელი დიღომი, დიდ დიღომი/ქ. თბილისი, ქუჩა ნ. აბაშიძე-ორბელიანის #55ა, პერეტს დოვრატის კუთვნილ მიწის ნაკვეთში (ს.კ #01.72.14.056.057)(სზ-5; ტზ-1), III კლასის მრავალბინიანი საცხოვრებელი სახლის განთავსების მიზნით, არქიტექტურული პროექტის შეთანხმების ეტაპზე, გამწვანების პროექტთან დაკავშირებით, სამსახურის პოზიციის დაფიქსირებას.

გაცნობებთ, რომ წარმოდგენილი გამწვანების პროექტის ფარგლებში, ტერიტორიაზე არსებული (1 ძირი თუთა; 2 ძირი გადასარგავი თხილი) და ახალი გამწვანებული სივრცეების მოსაწყობად შემოთავაზებული 16 ერთეული (10 ძირი იტალიური ფიჭვი და 6 ძირი კავკასიური ცაცხვი) მცენარე სრულად ითვისებს კ3 გამწვანების კოეფიციენტის საანგარიშო ფართობს (423,4 კვ.მ). გასამწვანებლად შემოთავაზებული საპროექტო მცენარეები (სახეობები შერჩეულია ქ. თბილისის მუნიციპალიტეტის მთავრობის 2018 წლის 8 თებერვლის #05.14.147 განკარგულებით დამტკიცებული პრიორიტეტული ხეების სიიდან) შერჩეულია კლიმატური, ნიადაგობრივი, დეკორატიული და ურბანული პირობების გათვალისწინებით.

ამდენად, სამსახური თანახმაა არსებული სახით დამტკიცდეს გამწვანების პროექტი.

აქვე მოგახსენებთ, რომ მშენებლობის პროცესში წარმოქმნილი ნარჩენების მართვა უნდა განხორციელდეს საქართველოს კანონის „ნარჩენების მართვის კოდექსის“ შესაბამისად. იმ შემთხვევაში თუ წარმოქმნილი ინერტული ნარჩენები გამოიყენება ამოვსების ოპერაციებისთვის ან მშენებლობის მიზნებისთვის, საჭიროა მომზადდეს პროექტი, რომელიც უნდა შეთანხმდეს შესაბამის უწყებასთან (ნარჩენების მართვის კოდექსი 21-ე მუხლის 5^1-ე პუნქტი).

წინამდებარე ინდივიდუალური ადმინისტრაციულ-სამართლებრივი აქტი შესაძლოა გასაჩივრდეს ქ. თბილისის მუნიციპალიტეტის მერთან (ქალაქი თბილისი, ჟ. შარტავას ქუჩა N7), დაინტერესებული მხარის მიერ მისი ოფიციალური წესით გაცნობის დღიდან ერთი თვის ვადაში.

პატივისცემით,

გიგა გიგაშვილი

პირველადი სტრუქტურული ერთეულის
ხელმძღვანელი (საქალაქო სამსახურის უფროსი)

გამოყენებულია კვალიფიციური
ელექტრონული ხელმოწერა/
ელექტრონული შტამპი

გამწვანების პროექტი

შპს “Green BuilDers”

05.05.2019

ქ.თბილისი, ვაჟა-ფშაველას გამზ. #16, საკონტაქტო ნომერი: 2-83-86-87 / 568 – 37-84-48; E-mail : GreenBuilDers2019@gmail.com
www.GreenBuilDers.ge

მისამართი : ქ. თბილისი, სოფელი დიღომი, ნინო აბაშიძე–ორბელიანის ქ. #55ა

საკადასტრო კოდი : 01.72.14.056.057

მესაკუთრე : პერეტს დოვრატ

ტერიტორიის მთლიანი ფართობი : 2117კვ.მ

ფუნქციური ზონა : საცხოვრებელი ზონა 5

დადგენილი კ3 კოეფიციენტი : 0,2 (ბრძანება #4436886)

გამწვანების ფართობი : 423,4 კვ.მ

ტერიტორიაზე არსებული მწვანე ნარგავები : 1 ძირი თუთა; 1 ძირი ალუბალი 1 ძირი უნაბი; 1 ძირი ლეღვი, 2 ძირი ზღმარტლი; 2 ძირი თხილი (გადასარგავი), 3 ძირი ქლიავი, 10 ძირი ვაშლი,

ახალი გამწვანებული სივრცის მოსაწყობად დასარგავი მწვანე ნარგავების რაოდენობა :



6 ძირი კავკასიური ცაცხვი (გარშემოწირულობა 20 სმ; სიმაღლე 3,5 მ; ხნოვანება 10 წელი)

ცაცხვი ფოთოლმცვენი ხეა ცაცხვისებრთა ოჯახიდან,, იზრდება 35 მეტრამდე სიმაღლის, მთავარი ღერო ნაცრისფერი, მერქანირბილი, ფოთლები მომრგვალო, ყვავილები მოთეთრო-მოყვითალო, ფართოდ დატოტვილი ვარჯითა და გრძივადდაღარული კანით, იყენებენ ბაღ-პარკებისა და ქუჩების გასამწვანებლად.



10 ძირი იტალიური ფიჭვი (გარშემოწირულობა 20 სმ; სიმაღე 3.0 მ; ხნოვანება 10 წელი)

იტალიური ფიჭვი მარადმწვანე ხეა ფიჭვისებრთა ოჯახიდან, იზრდება 20–25 მეტრის სიმაღლის, გამოირჩევა გვალვაგამძლეობით, კარგად იტანს ყინვას, დეკორატიულია, იყენებენ ჯგუფური ნარგავების მოსაწყობად, ტყე–პარკებისა და ქუჩების გასამწვანებლად.

დირექტორი: *ც.ჯაფოშვილი*

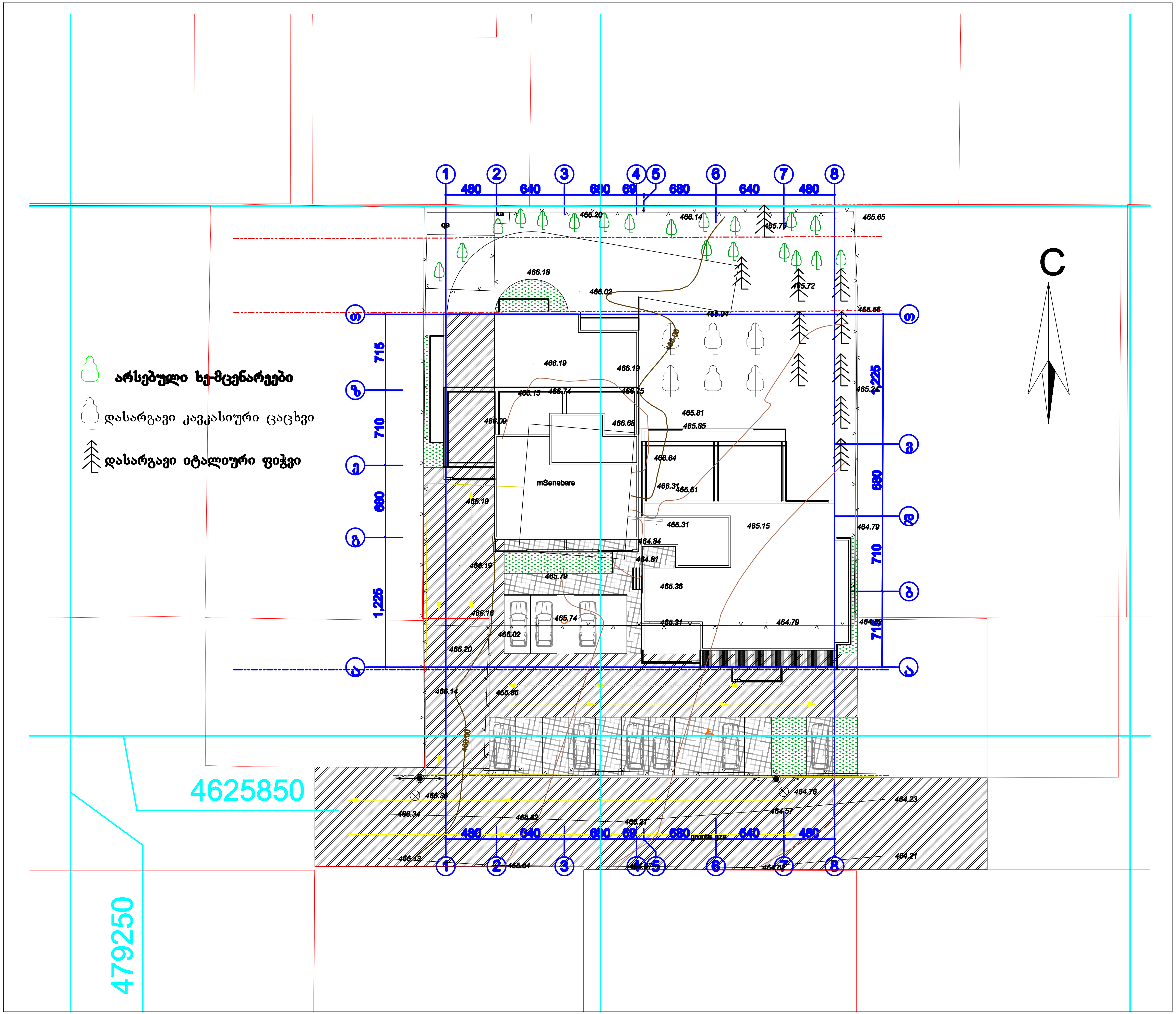
არსებული ხე-მცენარეები
დასარგავი კავკასიური ცაცხვი
დასარგავი იტალიური ფიჭვი
C
mSenebare
4625850
479250
480 640 600 60 680 640 480
715 710 680 1,225
1,225 680 710 715
gruntis gza







დენდროლოგიური პროექტის საინფორმაციო დაფა

მისამართი : ქ. თბილისი, სოფელი დიღომი, ნინო აბაშიძე-ორბელიანის ქ. #55ა

საკადასტრო კოდი : 01.72.14.056.057

მესაკუთრე : პერეტს დოვრატ

ტერიტორიის მთლიანი ფართობი : 2117კვ.მ

ფუნქციური ზონა : საცხოვრებელი ზონა 5

დადგენილი კ3 კოეფიციენტი : 0,2 (ბრძანება #4436886)

გამწვანების ფართობი : 423,4 კვ.მ

ტერიტორიაზე არსებული მწვანე ნარგავები : 1 ძირი თუთა; 1 ძირი ალუბალი 1 ძირი უნაბი; 1 ძირი ლეღვი, 2 ძირი ზღმარტლი; 2 ძირი თხილი (გადასარგავი), 3 ძირი ქლიავი, 10 ძირი ვაშლი,

ახალი გამწვანებული სივრცის მოსაწყობად დასარგავი მწვანე ნარგავების რაოდენობა : 6 ძირი კავკასიური ცაცხვი (გარშემოწირულობა 20 სმ; სიმაღლე 3,5 მ; ხნოვანება 10 წელი)

10 ძირი იტალიური ფიჭვი (გარშემოწირულობა 20 სმ; სიმაღე 3.0 მ; ხნოვანება 10 წელი)

ნებართვის გამცემი ორგანო : ქ. თბილისის მუნიციპალიტეტის მერიის გარემოს დაცვის საქალაქო სამსახური

დენდროლოგიური პროექტის შეთანხმების თარიღი:

დენდროლოგიური პროექტის დასრულების თარიღი: მშენებლობის დასრულებიდან 3 (სამი) თვის ვადაში

მოვლა-პატრონობის ხანგრძლივობა: 3 წელი
მოვლა-პატრონობაზე პასუხისმგებელი პირი: პერეტს დოვრატ







"შეთანხმებულია"

ქ. თბილისის მუნიციპალიტეტის მერიის ტრანსპორტის საქალაქო სამსახურის უფროსი

თარიღი 08 05/2019

"შეთანხმებულია"

ქ. თბილისის საპატრულო პოლიციის მთავარი სამმართველოს უფროსის მოადგილე

ი.ჯოხაძე

თარიღი __ __/2019

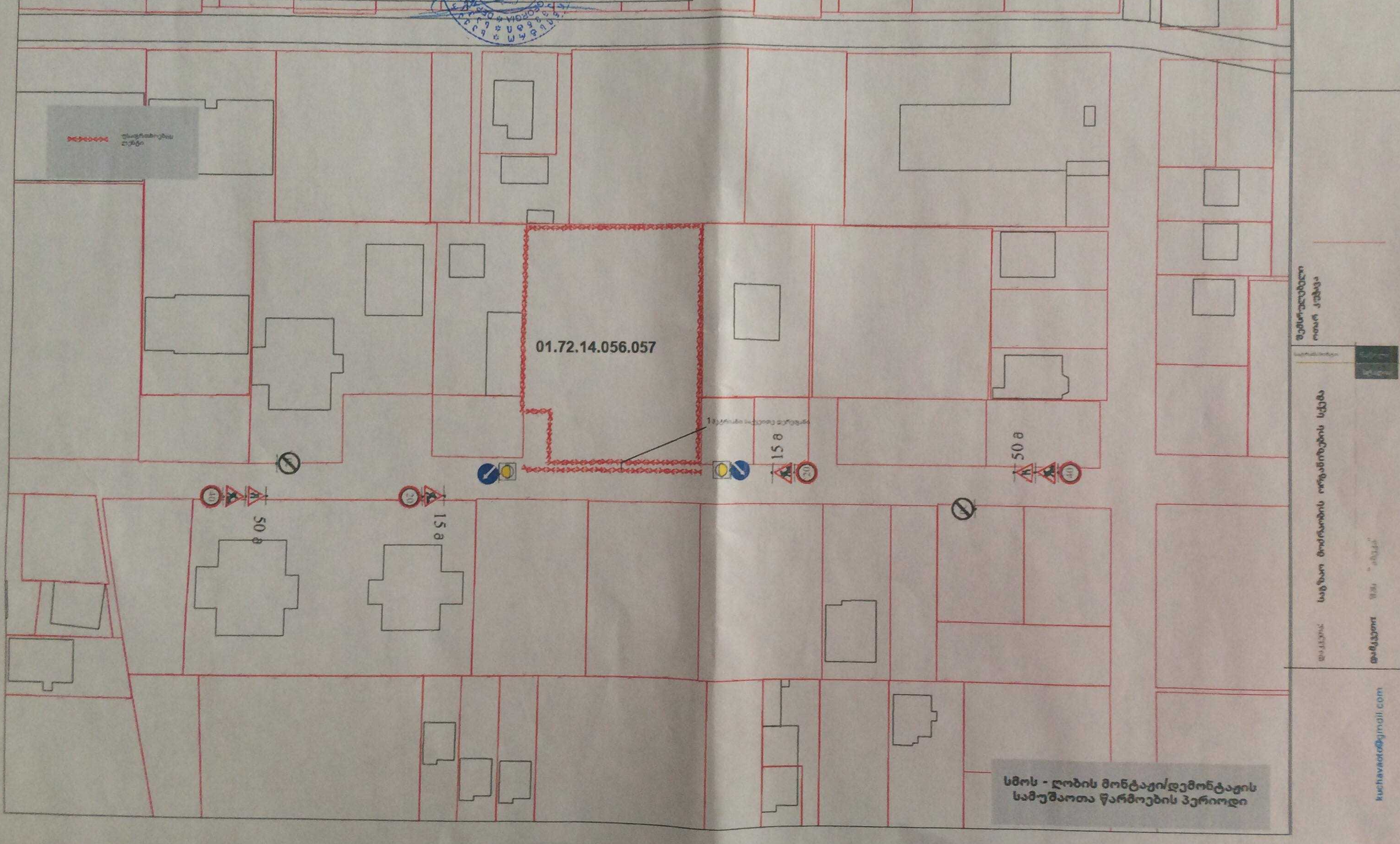

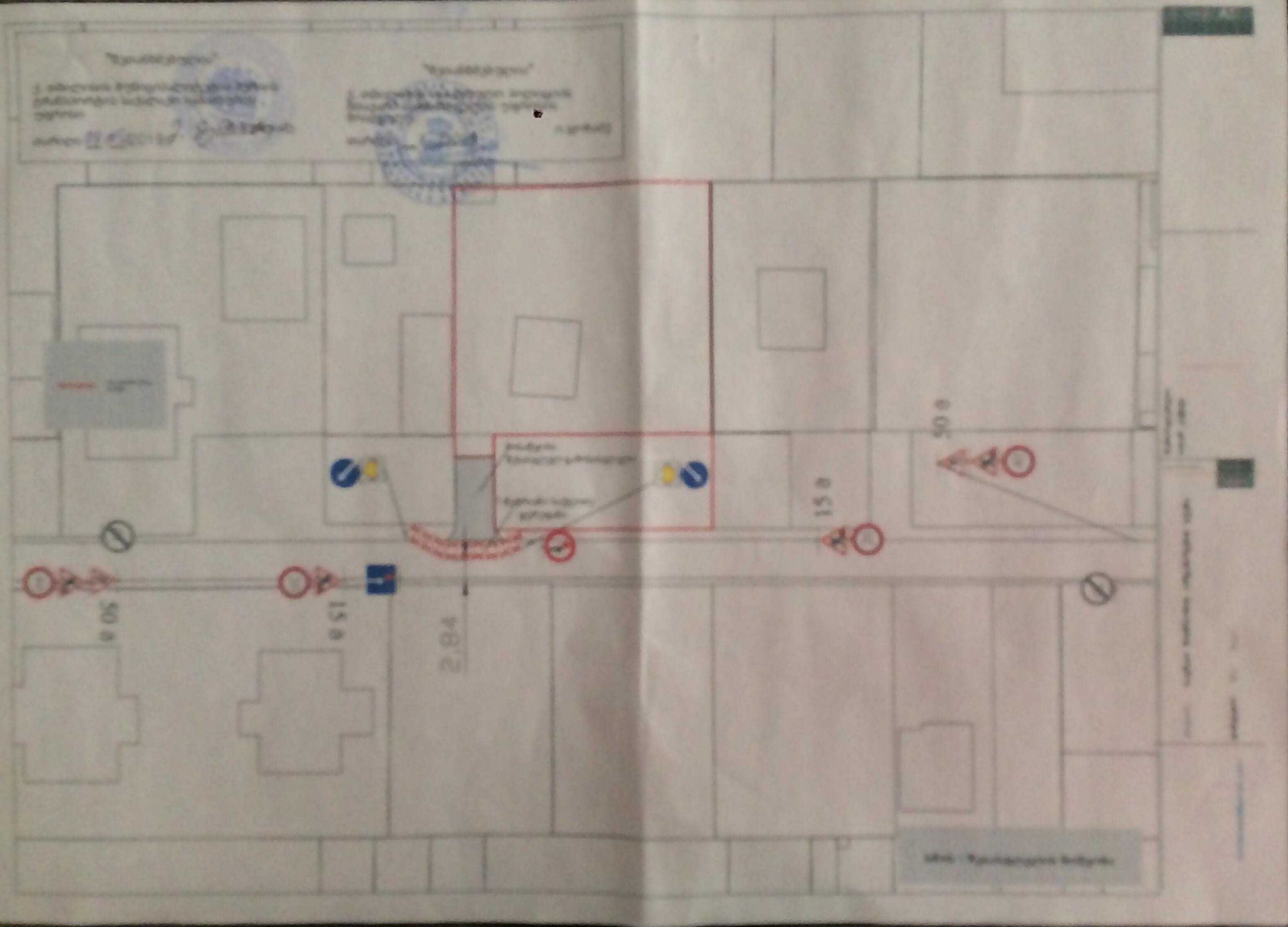
2.84

"შეთანხმებულია"

ქ. თბილისის მერიის საკრებულოს დეპუტატის
ტრანსპორტის საკითხებში საკრებულოს
თავმჯდომარის საბჭოს წევრი

თარიღი 08/05/2019 ე. ჯ

"დამტკიცებულია"

ქ. თბილისის მერიის საკრებულოს ტრანსპორტის
საკითხებში საკრებულოს თავმჯდომარის
საბჭოს წევრი

თარიღი 08/05/2019

სქემაზე:

სქემის - ნიშების დანთავსების
დაცხრილვებით ვარიანტი

15 a

50 a

15 a

50 a

დასახელება:	საგზაო მოძრაობის ორგანიზების სქემა
დამკვეთი:	შპს "ავტო"
	შემსრულებელი ოთარ კუჭავა

kuchavaoto@gmail.com

ფორმატი A3

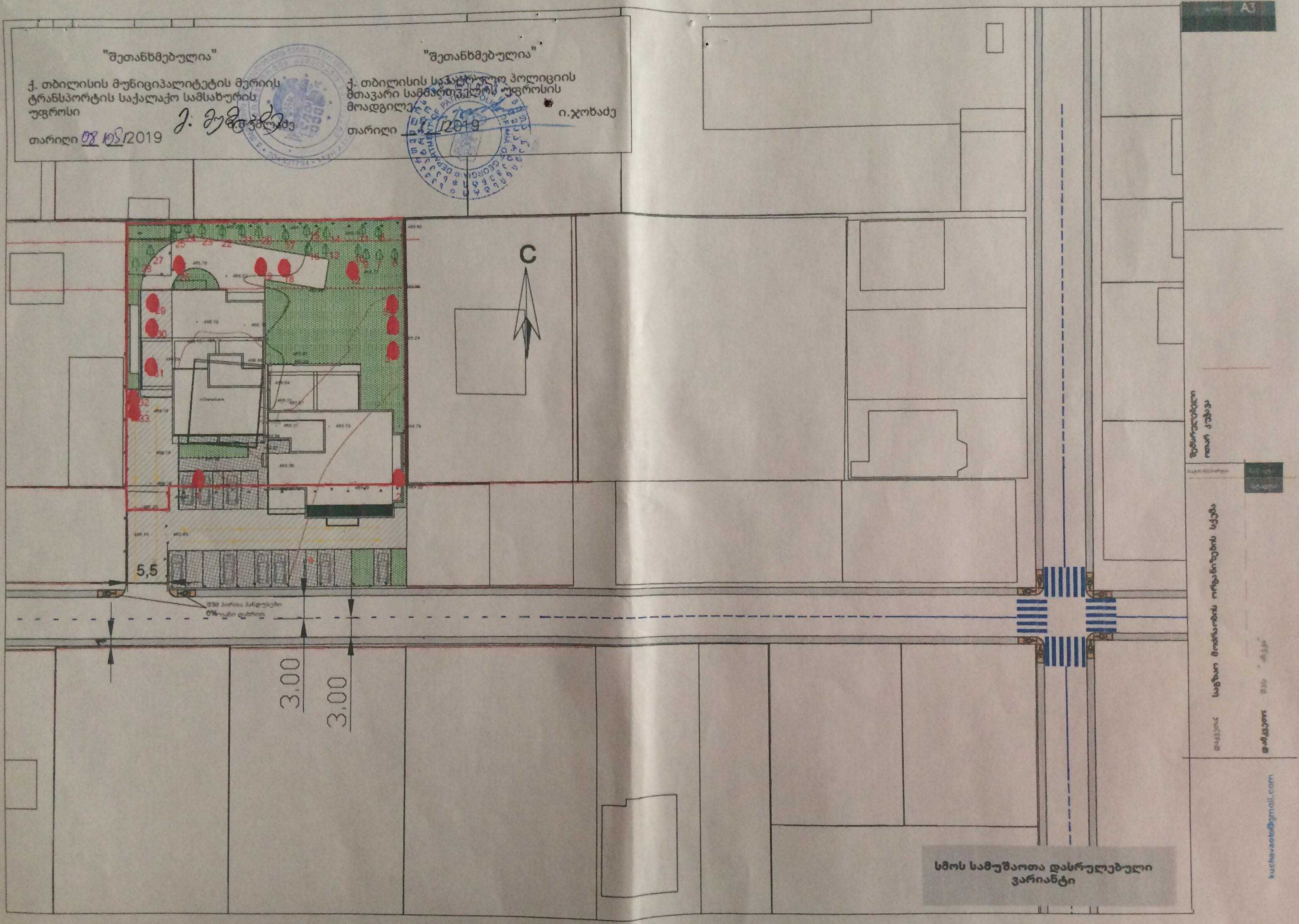

"შეთანხმებულია"
ქ. თბილისის მუნიციპალიტეტის მერიის ტრანსპორტის საქალაქო სამსახურის უფროსი
თარიღი 08 /05/2019
"შეთანხმებულია"
ქ. თბილისის საპატრულო პოლიციის მთავარი სამმართველოს უფროსის მოადგილე
ი.ჯოხაძე
თარიღი / /2019
A3
C
5,5
3.00
3.00
სმოს სამუშაოთა დასრულებული ვარიანტი