ქალაქ თბილისის მუნიციპალიტეტის მერიის,

გარემოს დაცვის საქალაქო სამსახურის

უფროსს ბატონ გიგა გიგაშვილს,

დამოუკიდებელ ექსპერტ გრიგოლ დეისაძის

მწვანე ნარგაობის ხარისხობრივი შეფასების

ა ნ გ ა რ ი შ ი



თ ბ ი ლ ი ს ი

სექტემბერი

2019

1. შესავალი

კომპანიის დირექტორის გიორგი ბახსოლიანის (პ/ნ 01009000867) მომართვის საფუძველზე, ჩვენს მიერ შესწავლილი იქნა მიწის ნაკვეთზე საკადასტრო კოდით: № 01.19.16.003.045 მისამართზე,- ქ. თბილისი, ალექსანდრე ქართველიშვილის ქ. №12 არსებული მერქნიანი მცენარეები. ნაკვეთი არასასოფლო-სამეურნეო დანიშნულებისაა, ფართით-8187.00 კვ.მ. ნაკვეთის მეპატრონეა- შპს „ინსტა“ (ს/კ 202057264)

კვლევა ჩატარდა მიმდინარე წლის 16 აგვისტოს. მცენარეები შეფასებული იქნა ვიზუალურად; აიზომა; მოვახდინეთ მცენარეების ციფრული ფოტოფიქსაცია. ჩვენს მიერ შეფასდა და აიზომა მათი დიამეტრები ნიადაგის ზედაპირიდან 10 სმ. დონეზე ხეებისათვის, სიმაღლე, სიჯანსაღე (ვიზუალური ნიშნებით დაფიქსირდა მექანიკური დაზიანება და/ან დაავადებათა არსებობა). მცენარეების მდებარეობა, ნუმერაციით, დატანილი იქნა ტოპოგეგმაზე.

2. მიმოხილვა

ქვემოთ ცხრილის სახით მოგვყავს ნაკვეთზე არსებული მერქნიანი მცენარეების ნუსხა და მათი მახასიათებლები:

ნომერიტოპო-გეგმაზე	მცენარის ქართული სახელწოდება	მცენარის ლათინური სახელწოდება	ბიომორფა	სიმაღლე მ.-ში	დიამეტრი ნაად.ზედაპ.10 სმ.-ზე; სმ-ში	პროექტიული დაფარულობა მ²	სიჯანსაღე	შენიშვნა	გადარგვის შესაძლებლობა+/-
1	ვაშლი	Malus domestica	ხე	2	4	-	საღი	-	+
2	მსხალი	Pyrus communis	ხე	2	3	-	საღი	-	+
3	ქლიავი	Prunus domestica	ხე	1.8	6	-	საღი	-	+
4	ჭერამი	Prunus armeniaca	ხე	2.1	3	-	საღი	-	+
5	ბროწეული	Punica granatum	ბუჩქი/ ხე	2.3	6+6	-	საღი	-	+
6	ჭერამი	Prunus armeniaca	ხე	1.7	3	-	საღი	-	+
7	ბროწეული	Punica granatum	ბუჩქი/ ხე	2.2	6+5	-	საღი	-	+
8	ხურმა	Diospyros kaki	ხე	1.8	2.5	-	საღი	-	+
9	ვაზი	Vitis vinifera	ლიანა	3	3	4	საღი	-	+

10	ვაზი	Vitis vinifera	ლიანა	3	3	3	საღი	-	+
11	ვაზი	Vitis vinifera	ლიანა	3	2	2	საღი	-	+
12	ვაზი	Vitis vinifera	ლიანა	3	2	1	საღი	-	+
13	ვაზი	Vitis vinifera	ლიანა	3	2	1	საღი	-	+
14	ვაზი	Vitis vinifera	ლიანა	3	2	1	საღი	-	+
15	ვაზი	Vitis vinifera	ლიანა	3	2	1	საღი		+
16	ვაზი	Vitis vinifera	ლიანა	3	3	2	საღი	-	+
17	ვაზი	Vitis vinifera	ლიანა	3	2	1	საღი	-	+
18	ვაზი	Vitis vinifera	ლიანა	3	2	1	საღი	-	+
19	ვაზი	Vitis vinifera	ლიანა	3	3	1	საღი	-	+
20	ვაზი	Vitis vinifera	ლიანა	3	3	2	საღი	-	+
21	ბალი	Prunus avium	ხე	4	7	-	საღი	-	+
22	ალუბალი	Prunus cerasus	ხე	5	9	-	საღი	-	+
23	ალუბალი	Prunus cerasus	ხე	4	7	-	საღი	-	+
24	ჭერამი	Prunus armeniaca	ხე	5	14	-	საღი	-	+
25	ნეკერჩხალი ქართული	Acer ibericum	ხე	5	10	-	საღი	-	+
26	ალუბალი	Prunus cerasus	ხე	0.6	1	-	საღი	-	+
27	ალუბალი	Prunus cerasus	ხე	3	9	-	საღი	-	+
28	მუშმულა იაპონური	Eriobotrya japonica	ხე	1.8	3	-	საღი	-	+
29	ცაცხვი	Tilia begoniifolia	ხე	6	7	-	საღი	-	+
30	სოფორა	Styphnolobium japonicum	ხე	6	21	-	საღი	-	+
31	ნეკერჩხალი მინდვრის	Acer campestre	ხე	6	14	-	საღი	-	+
32	სოფორა	Styphnolobium japonicum	ხე	7	20	-	საღი	-	+

33	ნეკერჩხალი ქართული	Acer ibericum	ხე	6	10	-	საღი	-	+
34	სოფორა	Styphnolobium japonicum	ხე	6	18	-	საღი	-	+
35	სურო ჩვ.	Hedera helix	ლიანა	1.3	2	1	საღი	-	+
36	სურო ჩვ.	Hedera helix	ლიანა	1	0.5	0.3	საღი	-	+
37	სოფორა	Styphnolobium japonicum	ხე	6	18	-	საღი	-	+
38	ნეკერჩხალი მინდვრის	Acer campestre	ხე	7	16	-	საღი	-	+
39	დიადი ბოკვი	Acer velutinum	ხე	8	20	-	საღი	-	+
40	კაკალი	Juglans regia	ხე	4	8	-	საღი	-	+
41	სურო ჩვ.	Hedera helix	ლიანა	2.5	1.5	2	საღი	-	+
42	სურო ჩვ.	Hedera helix	ლიანა	2.5	2	1.5	საღი	-	+
43	ფიჭვი კავკასიური	Pinus sylvestris var. hamata	ხე	2.5	10	-	საღი	-	+
44	ფიჭვი კავკასიური	Pinus sylvestris var. hamata	ხე	8	18	-	საღი	-	+
45	ფიჭვი კავკასიური	Pinus sylvestris var. hamata	ხე	8	18	-	საღი	-	+
46	ნეკერჩხალი მინდვრის	Acer campestre	ხე	7	13	-	საღი	-	+
47	ცაცხვი	Tilia begoniifolia	ხე	5	9	-	საღი	-	+
48	კვიპაროზი	Cupressus sempervirens	ხე	14	51	-	საღი	-	+
49	ფიჭვი კავკასიური	Pinus sylvestris var. hamata	ხე	8	19	-	საღი	-	+
50	ფიჭვი კავკასიური	Pinus sylvestris var. hamata	ხე	8	18	-	საღი	-	+
51	ბროწეული	Punica granatum	ბუჩქი/ ხე	2.3	7	3	საღი	-	+
52	ბროწეული	Punica granatum	ბუჩქი/ ხე	1.7	5	2	საღი	-	+
53	ბროწეული	Punica granatum	ბუჩქი/ ხე	3	7+6	1	საღი	-	+
54	ბროწეული	Punica granatum	ბუჩქი/ ხე	2.5	7	3	საღი	-	+

55	ბალი	Prunus avium	ხე	6.5	13	-	საღი		+
56	ბალი	Prunus avium	ხე	6	13	-	საღი	-	+
57	ვაშლი	Malus domestica	ხე	3.5	7	-	საღი	-	+
58	სოფორა	Styphnolobium japonicum	ხე	6	14	-	საღი	-	+
59	ტყემალი წითელი	Prunus cerasifera	ხე	8	40	-	საღი	დაზიანებუ-ლი ძროთი	-
60	ვაშლი	Malus domestica	ხე	4	10	-	საღი	-	+
61	იასამანი	Syringa vulgaris	ბუჩქი	0.6	1	0.1	საღი	-	+
62	ნეკერჩხალი ქართული	Acer ibericum	ხე	4	8	-	საღი	-	+
63	ბროწეული	Punica granatum	ბუჩქი/ ხე	2	6+6	2	საღი	-	+
64	აგავა	Agava americana	ბუჩქი	0.5	10	0.2	საღი	-	+
65	აგავა	Agava americana	ბუჩქი	0.5	10	0.2	საღი	-	+
66	ტუია აღმოსავლური	Platycladus orientalis	ბუჩქი	2.3	6	1	საღი	-	+
67	ტუია აღმოსავლური	Platycladus orientalis	ბუჩქი	2.3	5	0.8	საღი	-	+
68	ტუია აღმოსავლური	Platycladus orientalis	ბუჩქი	2.1	3	0.5	საღი	-	+
69	ტუია აღმოსავლური	Platycladus orientalis	ბუჩქი	2.2	4	0.7	საღი	-	+
70	ტუია აღმოსავლური	Platycladus orientalis	ბუჩქი	2	2	0.5	საღი	-	+
71	ტუია აღმოსავლური	Platycladus orientalis	ბუჩქი	2.3	5	0.8	საღი	-	+
72	ტუია აღმოსავლური	Platycladus orientalis	ბუჩქი	2	2	0.5	საღი	-	+
73	ტუია აღმოსავლური	Platycladus orientalis	ბუჩქი	2	2	0.5	საღი	-	+
74	ტუია აღმოსავლური	Platycladus orientalis	ბუჩქი	2.3	5	0.8	საღი	-	+
75	ტუია აღმოსავლური	Platycladus orientalis	ბუჩქი	2	2	0.5	საღი	-	+

76	ტუია აღმოსავლური	Platycladus orientalis	ბუჩქი	2.3	5	0.8	საღი	-	+
77	ტუია აღმოსავლური	Platycladus orientalis	ბუჩქი	2	2	0.5	საღი	-	+
78	ტუია აღმოსავლური	Platycladus orientalis	ბუჩქი	2	2	0.5	საღი	-	+
79	ტუია აღმოსავლური	Platycladus orientalis	ბუჩქი	2.3	5	0.8	საღი	-	+
80	ტუია აღმოსავლური	Platycladus orientalis	ბუჩქი	2.3	5	0.8	საღი	-	+
81	ტუია აღმოსავლური	Platycladus orientalis	ბუჩქი	2.3	5	0.8	საღი	-	+
82	ტუია აღმოსავლური	Platycladus orientalis	ბუჩქი	2	2	0.5	საღი	-	+
83	ტუია აღმოსავლური	Platycladus orientalis	ბუჩქი	2.3	5	0.8	საღი	-	+
84	ტუია აღმოსავლური	Platycladus orientalis	ბუჩქი	2.1	3	0.5	საღი	-	+
85	ტუია აღმოსავლური	Platycladus orientalis	ბუჩქი	2.2	4	0.7	საღი	-	+
86	ტუია აღმოსავლური	Platycladus orientalis	ბუჩქი	2	2	0.5	საღი	-	+
87	ტუია აღმოსავლური	Platycladus orientalis	ბუჩქი	2.3	5	0.8	საღი	-	+
88	ტუია აღმოსავლური	Platycladus orientalis	ბუჩქი	2	2	0.5	საღი	-	+
89	ტუია აღმოსავლური	Platycladus orientalis	ბუჩქი	2	2	0.5	საღი	-	+
90	ტუია აღმოსავლური	Platycladus orientalis	ბუჩქი	2.3	5	0.8	საღი	-	+
91	ტუია აღმოსავლური	Platycladus orientalis	ბუჩქი	2.1	3	0.5	საღი	-	+
92	ტუია აღმოსავლური	Platycladus orientalis	ბუჩქი	2.2	4	0.7	საღი	-	+
93	ტუია აღმოსავლური	Platycladus orientalis	ბუჩქი	2	2	0.5	საღი	-	+
94	ტუია აღმოსავლური	Platycladus orientalis	ბუჩქი	2.3	5	0.8	საღი	-	+
95	ტუია აღმოსავლური	Platycladus orientalis	ბუჩქი	2	2	0.5	საღი	-	+
96	ტუია აღმოსავლური	Platycladus orientalis	ბუჩქი	2	2	0.5	საღი	-	+

97	ტუია აღმოსავლური	Platycladus orientalis	ბუჩქი	2.3	5	0.8	საღი	-	+
97*	ტუია აღმოსავლური	Platycladus orientalis	ბუჩქი	2.1	3	0.5	საღი	-	+
98	ტუია აღმოსავლური	Platycladus orientalis	ბუჩქი	2.2	4	0.7	საღი	-	+
99	ტუია აღმოსავლური	Platycladus orientalis	ბუჩქი	2	2	0.5	საღი	-	+
100	ტუია აღმოსავლური	Platycladus orientalis	ბუჩქი	2.3	5	0.8	საღი	-	+
101	ტუია აღმოსავლური	Platycladus orientalis	ბუჩქი	2	2	0.5	საღი	-	+
102	ტუია აღმოსავლური	Platycladus orientalis	ბუჩქი	2	2	0.5	საღი	-	+
103	ტუია აღმოსავლური	Platycladus orientalis	ბუჩქი	2.3	5	1.5	საღი	-	+
104	ტუია აღმოსავლური	Platycladus orientalis	ბუჩქი	2.3	5	0.8	საღი	-	+
105	ტუია აღმოსავლური	Platycladus orientalis	ბუჩქი	2.3	5	2	საღი	-	+
106	ტუია აღმოსავლური	Platycladus orientalis	ბუჩქი	2.3	5	0.8	საღი	-	+
107	ტუია აღმოსავლური	Platycladus orientalis	ბუჩქი	2.1	4	1	საღი	-	+
108	ტუია აღმოსავლური	Platycladus orientalis	ბუჩქი	2	3	1	საღი	-	+
109	ტუია აღმოსავლური	Platycladus orientalis	ბუჩქი	2.3	6	1.3	საღი	-	+
110	ტუია აღმოსავლური	Platycladus orientalis	ბუჩქი	2	4	0.6	საღი	-	+
111	ტუია აღმოსავლური	Platycladus orientalis	ბუჩქი	2.3	6	1.3	საღი	-	+
112	ტუია აღმოსავლური	Platycladus orientalis	ბუჩქი	2.3	6	1.3	საღი	-	+
113	ტუია აღმოსავლური	Platycladus orientalis	ბუჩქი	2	2	0.5	საღი	-	+
114	ტუია აღმოსავლური	Platycladus orientalis	ბუჩქი	2.3	5	1.5	საღი	-	+
115	ტუია აღმოსავლური	Platycladus orientalis	ბუჩქი	2.3	5	0.8	საღი	-	+
116	ტუია აღმოსავლური	Platycladus orientalis	ბუჩქი	2.3	5	2	საღი	-	+

117	ტუია აღმოსავლური	Platycladus orientalis	ბუჩქი	2.3	5	0.8	საღი	-	+
118	ტუია აღმოსავლური	Platycladus orientalis	ბუჩქი	2.1	4	1	საღი	-	+
119	ტუია აღმოსავლური	Platycladus orientalis	ბუჩქი	2	3	1	საღი	-	+
120	ტუია აღმოსავლური	Platycladus orientalis	ბუჩქი	2.3	6	1.3	საღი	-	+
120	ტუია აღმოსავლური	Platycladus orientalis	ბუჩქი	2	4	0.6	საღი	-	+
121	ტუია აღმოსავლური	Platycladus orientalis	ბუჩქი	2.3	6	1.3	საღი	-	+
122	ტუია აღმოსავლური	Platycladus orientalis	ბუჩქი	2.3	6	1.3	საღი	-	+
123	ტუია აღმოსავლური	Platycladus orientalis	ბუჩქი	2	2	0.5	საღი	-	+
124	ტუია აღმოსავლური	Platycladus orientalis	ბუჩქი	2.3	5	1.5	საღი	-	+
125	ტუია აღმოსავლური	Platycladus orientalis	ბუჩქი	2.3	5	0.8	საღი	-	+
126	ტუია აღმოსავლური	Platycladus orientalis	ბუჩქი	2.3	5	2	საღი	-	+
127	ტუია აღმოსავლური	Platycladus orientalis	ბუჩქი	2.3	5	0.8	საღი	-	+
128	ტუია აღმოსავლური	Platycladus orientalis	ბუჩქი	2.1	4	1	საღი	-	+
129	ტუია აღმოსავლური	Platycladus orientalis	ბუჩქი	2	3	1	საღი	-	+
130	ტუია აღმოსავლური	Platycladus orientalis	ბუჩქი	2.3	6	1.3	საღი	-	+
131	ტუია აღმოსავლური	Platycladus orientalis	ბუჩქი	2	4	0.6	საღი	-	+
132	ტუია აღმოსავლური	Platycladus orientalis	ბუჩქი	2.3	6	1.3	საღი	-	+
133	ტუია აღმოსავლური	Platycladus orientalis	ბუჩქი	2.3	6	1.3	საღი	-	+
134	ტუია აღმოსავლური	Platycladus orientalis	ბუჩქი	2	2	0.5	საღი	-	+
135	ტუია აღმოსავლური	Platycladus orientalis	ბუჩქი	2.3	5	1.5	საღი	-	+
136	ტუია აღმოსავლური	Platycladus orientalis	ბუჩქი	2.3	5	0.8	საღი	-	+

137	ტუია აღმოსავლური	Platycladus orientalis	ბუჩქი	2.3	5	2	საღი	-	+
138	ტუია აღმოსავლური	Platycladus orientalis	ბუჩქი	2.3	5	0.8	საღი	-	+
139	ტუია აღმოსავლური	Platycladus orientalis	ბუჩქი	2.1	4	1	საღი	-	+
140	ტუია აღმოსავლური	Platycladus orientalis	ბუჩქი	2	3	1	საღი	-	+
141	ტუია აღმოსავლური	Platycladus orientalis	ბუჩქი	2.3	6	1.3	საღი	-	+
142	ტუია აღმოსავლური	Platycladus orientalis	ბუჩქი	2	4	0.6	საღი	-	+
143	ტუია აღმოსავლური	Platycladus orientalis	ბუჩქი	2.3	6	1.3	საღი	-	+
144	ტუია აღმოსავლური	Platycladus orientalis	ბუჩქი	2.3	6	1.3	საღი	-	+
145	ტუია აღმოსავლური	Platycladus orientalis	ბუჩქი	2	3	0.4	საღი	-	+
146	ტუია აღმოსავლური	Platycladus orientalis	ბუჩქი	2	5	0.6	საღი	-	+
147	ტუია აღმოსავლური	Platycladus orientalis	ბუჩქი	1.5	4	0.5	საღი	-	+
148	ტუია აღმოსავლური	Platycladus orientalis	ბუჩქი	1.4	3	0.6	საღი	-	+
149	ტუია აღმოსავლური	Platycladus orientalis	ბუჩქი	1.5	4	0.5	საღი	-	+
150	ტუია აღმოსავლური	Platycladus orientalis	ბუჩქი	1.5	4	0.5	საღი	-	+
151	ტუია აღმოსავლური	Platycladus orientalis	ბუჩქი	1.4	3	0.6	საღი	-	+
152	ტუია აღმოსავლური	Platycladus orientalis	ბუჩქი	1.4	4	0.3	საღი	-	+
153	ტუია აღმოსავლური	Platycladus orientalis	ბუჩქი	1.4	2	0.4	საღი	-	+
154	ტუია აღმოსავლური	Platycladus orientalis	ბუჩქი	1.2	2	0.3	საღი	-	+
155	ტუია აღმოსავლური	Platycladus orientalis	ბუჩქი	1.2	2	0.3	საღი	-	+
156	ტუია აღმოსავლური	Platycladus orientalis	ბუჩქი	1.2	2	0.3	საღი	-	+
157	ტუია აღმოსავლური	Platycladus orientalis	ბუჩქი	1.2	4	0.4	საღი	-	+

158	ტუია აღმოსავლური	Platycladus orientalis	ბუჩქი	1.2	2	0.3	საღი	-	+
159	ტუია აღმოსავლური	Platycladus orientalis	ბუჩქი	1.2	4	0.5	საღი	-	+
160	ტუია აღმოსავლური	Platycladus orientalis	ბუჩქი	1.7	3	0.4	საღი	-	+
161	ტუია აღმოსავლური	Platycladus orientalis	ბუჩქი	1.7	3	0.4	საღი	-	+
162	ტუია აღმოსავლური	Platycladus orientalis	ბუჩქი	2.3	5	1	საღი	-	+
163	ტუია აღმოსავლური	Platycladus orientalis	ბუჩქი	2.2	5	0.8	საღი	-	+
164	ტუია აღმოსავლური	Platycladus orientalis	ბუჩქი	1.7	3	0.4	საღი	-	+
165	ტუია აღმოსავლური	Platycladus orientalis	ბუჩქი	1.7	3	0.4	საღი	-	+
166	ტუია აღმოსავლური	Platycladus orientalis	ბუჩქი	2.3	5	1	საღი	-	+
167	კვიპაროზი	Cupressus sempervirens	ხე	13	50	-	საღი	-	-
168	სოჭი კავკასიური	Abies nordmanniana	ხე	0.2	0.4	-	საღი	-	+
169	კვიპაროზი	Cupressus sempervirens	ხე	13	50		საღი	-	-
170	ჩინური ღვია	Juniperus chinensis Expansa Variegata	ბუჩქი	0.3	4	1	საღი	-	+
171	ღვია გართხმული	Juniperus horizontalis	ბუჩქი	0.8	5	3	საღი	-	+
172	ღვია კაზაკური	Juniperus sabina	ბუჩქი	2.5	8	-	საღი	-	+
173	სირვაშლა გართხმული	Cotoneaster horizontalis	ბუჩქი	1	7	3	საღი		+
174	ჩინური ღვია	Juniperus chinensis Expansa Variegata	ბუჩქი	0.4	5	1	საღი	-	+
175	ჩინური ღვია	Juniperus chinensis Expansa Variegata	ბუჩქი	0.4	6	2	საღი	-	+
176	სირვაშლა გართხმული	Cotoneaster horizontalis	ბუჩქი	1.2	7	3	საღი	-	+

177	ღვია კაზაკური	Juniperus sabina	ბუჩქი	0.8	7	3	საღი	-	+
178	ღვია კაზაკური	Juniperus sabina	ბუჩქი	2.5	7	-	საღი	-	+
179	ღვია კაზაკური	Juniperus sabina	ბუჩქი	0.8	7	3	საღი	-	+
180	ღვია კაზაკური	Juniperus sabina	ბუჩქი	1.8	5+6+5	3	საღი	-	+
181	ჩიტავაშლა	Cotoneaster integerimmus	ბუჩქი	0.8	7	2.5	საღი	-	+
182	ჩინური ღვია	Juniperus chinensis	ბუჩქი	0.3	6	1	საღი	-	+
183	კვიდო იაპონური	Ligustrum japonicum	ბუჩქი/ ხე	5	13	-	საღი	შტამბზე	+
184	სირვაშლა გართხმული	Cotoneaster horizontalis	ბუჩქი	1	მაქს.6	5	საღი	-	+
185	კვიდო იაპონური	Ligustrum japonicum	ბუჩქი	1.9	4	-	საღი	შტამბზე	+
186	სირვაშლა გართხმული	Cotoneaster horizontalis	ბუჩქი	1.5	მაქს.6	3	საღი	-	+
187	სირვაშლა გართხმული	Cotoneaster horizontalis	ბუჩქი	1.1	მაქს.6	2.5	საღი	-	+
188	კვიდო იაპონური	Ligustrum japonicum	ბუჩქი	2	5	-	საღი	შტამბზე	+
189	სირვაშლა გართხმული	Cotoneaster horizontalis	ბუჩქი	1	მაქს.7	4	საღი	-	+
190	კვიდო იაპონური	Ligustrum japonicum	ბუჩქი	1	1	-	საღი	გადანაბელზე ამონაყარი	+
191	სირვაშლა გართხმული	Cotoneaster horizontalis	ბუჩქი	1	მაქს.6	2.5	საღი	-	+
192	კვიდო იაპონური	Ligustrum japonicum	ბუჩქი	2	4	-	საღი	შტამბზე	+
193	იასამანი	Syringa vulgaris	ბუჩქი	1.2	მაქს.2	0.6	საღი	-	+
194	თრიმლი	Cotinus coggygria	ბუჩქი	2.5	მაქს.6	3	საღი	-	+
195	ვეიგელა	Weigela florida	ბუჩქი	1.2	მაქს.2	0.6	საღი	-	+
196	გრაკლა	Spiraea crenata	ბუჩქი	1.2	მაქს.1	0.6	საღი	-	+
197	სირვაშლა გართხმული	Cotoneaster horizontalis	ბუჩქი	1	მაქს.4	1.5	საღი	-	+

198	კოწახური ტუნბერგის	Berberis thunbergii	ბუჩქი	0.7	1	0.3	საღი	-	+
199	სირვაშლა გართხმული	Cotoneaster horizontalis	ბუჩქი	0.4	მაქს.5	1	საღი	-	+
200	სირვაშლა გართხმული	Cotoneaster horizontalis	ბუჩქი	1	მაქს.6	1.5	საღი	-	+
201	ჭანჭყატი იაპონური	Ligustrum japonicum	ბუჩქი/ ხე	1.8	5	-	საღი	გადანაბელი	+
202	კოწახური ტუნბერგის	Berberis thunbergii	ბუჩქი	1	მაქს.2	0.3	საღი	-	+
203	როზმარინი	Rosmarinus officinalis	ბუჩქი	2	მაქს.6	1	საღი	-	+
204	ვეიგელა	Weigela florida	ბუჩქი	2	მაქს.3	1.5	საღი	-	+
205	სირვაშლა გართხმული	Cotoneaster horizontalis	ბუჩქი	1	მაქს.5	2.5	საღი	-	+
206	გრაკლა	Spiraea crenata	ბუჩქი	1.5	მაქს.1	0.8	საღი	-	+
207	ბროწეული	Punica granatum	ბუჩქი/ ხე	1.8	მაქს.4	1	საღი	-	+
208	კოწახური ტუნბერგის	Berberis thunbergii	ბუჩქი	1	მაქს.1	0.8	საღი	-	+
209	კვიდო იაპონური	Ligustrum japonicum	ბუჩქი	1	1	-	საღი	გადანაბელი	+
210	აგავა	Agava americana	ბუჩქი	0.4	6	0.1	საღი	-	+
211	ალუბალი	Prunus cerasus	ხე	3	5	-	საღი	-	+
212	ხეტუხტი	Hibiscus syriacus	ბუჩქი/ ხე	3	მაქს.7	3	საღი	-	+
213	კვიდო იაპონური	Ligustrum japonicum	ბუჩქი	1.5	4	-	საღი	შტამბზე, გადანაბელზე	+
214	კოწახური ტუნბერგის	Berberis thunbergii	ბუჩქი	0.8	4	0.5	საღი	-	+
215	ნაძვი	Picea pungens	ხე	0.5	3	-	საღი	-	+
216	სირვაშლა გართხმული	Cotoneaster horizontalis	ბუჩქი	0.2	მაქს.4	2	საღი	-	+
217	სირვაშლა გართხმული	Cotoneaster horizontalis	ბუჩქი	0.2	მაქს.4	2	საღი	-	+
218	სირვაშლა გართხმული	Cotoneaster horizontalis	ბუჩქი	0.2	მაქს.4	1	საღი	-	+

219	ძახველი	Viburnum opulus	ბუჩქი	1.5	მაქს.3	1	საღი	-	+
220	ღვია	Juniperus sabina	ბუჩქი	1.8	მაქს.7	5	საღი	-	+
221	ღვია	Juniperus sabina	ბუჩქი	2	მაქს.7	4	საღი	-	+
222	როზმარინი	Rosmarinus officinalis	ბუჩქი	1.7	მაქს.6	5	საღი	-	+
223	ჩიტავაშლა	Cotoneaster integerimmus	ბუჩქი	2.2	მაქს.7	3	საღი	-	+
224	სირვაშლა გართხმული	Cotoneaster horizontalis	ბუჩქი	0.5	მაქს.6	2	საღი	-	+
225	სირვაშლა გართხმული	Cotoneaster horizontalis	ბუჩქი	0.5	მაქს.6	1	საღი	-	+
226	სირვაშლა გართხმული	Cotoneaster horizontalis	ბუჩქი	0.5	მაქს.6	2	საღი	-	+
227	სურო	Hedera helix	ლიანა	1	0.5	0.7	საღი	-	+
228	ტეკომა	Campsis radicans	ლიანა	0.5	0.3	0.1	საღი	-	+
229	ტეკომა	Campsis radicans	ლიანა	3.5	4	2	საღი	-	+
230	გრაკლა	Spiraea crenata	ბუჩქი	2	მაქს.3	2	საღი	-	+
231	კოწახური ტუნბერგის	Berberis thunbergii	ბუჩქი	1	0.5	0.5	საღი	-	+
232	გრაკლა	Spiraea crenata	ბუჩქი	1.7	მაქს.3	1.5	საღი	-	+
233	ვეიგელა	Weigela florida	ბუჩქი	2.5	მაქს.5	2	საღი	-	+
234	ტეკომა	Campsis radicans	ლიანა	3	7	5	საღი	-	+
235	ძახველი	Viburnum opulus	ბუჩქი	1.5	მაქს.3	1.5	საღი	-	+
236	ტეკომა	Campsis radicans	ლიანა	3.5	7	5	საღი	-	+
237	ჩიტავაშლა	Cotoneaster integerimmus	ბუჩქი	2.2	მაქს.3	1	საღი	-	+
238	იასამანი	Syringa vulgaris	ბუჩქი	1.5	მაქს.1	0.3	საღი	-	+
239	თრიმლი	Cotinus coggygria	ბუჩქი	5	მაქს.9	9	საღი	-	+
240	თრიმლი	Cotinus coggygria	ბუჩქი	3	5+3	2	საღი	-	+

241	ტეკომა	Campsis radicans	ლიანა	3	3+2	3	საღი	-	+
242	ძახველი	Viburnum opulus	ბუჩქი	1.5	მაქს.3	0.6	საღი	-	+
243	ბროწეული	Punica granatum	ბუჩქი/ ხე	1.5	მაქს.3	0.4	საღი	-	+
244	ძახველი	Viburnum opulus	ბუჩქი	1.6	მაქს.4	1	საღი	-	+
245	თრიმლი	Cotinus coggygria	ბუჩქი	4	მაქს.6	6	საღი	-	+
246	ტეკომა	Campsis radicans	ლიანა	3	2+2	1	საღი	-	+
247	იასამანი	Syringa vulgaris	ბუჩქი	1.5	მაქს.2	0.8	საღი	-	+
248	ვეიგელა	Weigela florida	ბუჩქი	1.3	მაქს.2	0.3	საღი	-	+
249	ტუია დასავლური	Thuia occidentalis	ბუჩქი	1.2	8	2	საღი	-	+
250	ტუია დასავლური	Thuia occidentalis	ბუჩქი	1.3	7	2	საღი	-	+
251	ტუია დასავლური	Thuia occidentalis	ბუჩქი	3.5	მაქს.7	1	საღი	-	+
252	ტუია დასავლური	Thuia occidentalis	ბუჩქი	1.2	7	2	საღი	-	+
253	ტუია დასავლური	Thuia occidentalis	ბუჩქი	1.2	7	2	საღი		+
254	ტუია დასავლური	Thuia occidentalis	ბუჩქი	3.5	მაქს.7	2	საღი	-	+
255	ტუია დასავლური	Thuia occidentalis	ბუჩქი	1.2	7	2	საღი	-	+
256	კვიდო იაპონური	Ligustrum japonicum	ბუჩქი	2.5	6	-	საღი	შტამბზე	+
257	ხეტუხტი	Hibiscus syriacus	ბუჩქი/ ხე	3.5	მაქს.6	5	საღი	-	+
258	ჩიტავაშლა	Cotoneaster integerimmus	ბუჩქი	2	მაქს.3	1.5	საღი	-	+
259	ჩიტავაშლა	Cotoneaster integerimmus	ბუჩქი	2	მაქს.3	1.5	საღი	-	+
260	ჭერამი	Prunus armeniaca	ხე	8	34	-	საღი	-	-
261	ჩიტავაშლა	Cotoneaster integerimmus	ბუჩქი	1.5	მაქს.1	0.3	საღი	-	+

262	ტუია დასავლური	Thuia occidentalis	ბუჩქი	1.2	მაქს.4	1.5	საღი	-	+
263	ჩიტავაშლა	Cotoneaster integerimmus	ბუჩქი	1.8	მაქს.3	2	საღი	-	+
264	ფიჭვი კავკასიური	Pinus sylvestris var. hamata	ხე	14	70	-	საღი	-	-
265	კვიდო იაპონური	Ligustrum japonicum	ბუჩქი	3	6	-	საღი	შტამბზე	+
266	კვიდო იაპონური	Ligustrum japonicum	ბუჩქი	3	6	-	საღი	შტამბზე	+
267	კვიდო იაპონური	Ligustrum japonicum	ბუჩქი	3.4	7	-	საღი	შტამბზე	+
268	ფიჭვი კავკასიური	Abies nordmanniana	ხე	14	59	-	საღი	-	+
269	კვიდო იაპონური	Ligustrum japonicum	ბუჩქი	1.8	მაქს.5	2	საღი	-	+
270	ტუია აღმოსავლური	Platycladus orientalis	ბუჩქი	0.6	24	7	საღი	-	+
271	ტუია დასავლური	Thuia occidentalis	ბუჩქი	1	მაქს.4	1	საღი	-	+
272	ჩინური ღვია	Juniperus chinensis	ბუჩქი	1	მაქს.5	2	საღი	-	+
273	ჩინური ღვია	Juniperus chinensis	ბუჩქი	1	მაქს.5	2	საღი	-	+
274	გრაკლა იაპონური	Spiraea japonica	ბუჩქი	1	მაქს.1	0.5	საღი	-	+
275	ჩინური ღვია	Juniperus chinensis	ბუჩქი	1	მაქს.5	2	საღი	-	+
276	გრაკლა იაპონური	Spiraea japonica	ბუჩქი	1	მაქს.1	0.5	საღი	-	+
277	გრაკლა იაპონური	Spiraea japonica	ბუჩქი	1	მაქს.1	0.5	საღი	-	+
278	გრაკლა იაპონური	Spiraea japonica	ბუჩქი	1	მაქს.1	0.5	საღი	-	+
279	გრაკლა იაპონური	Spiraea japonica	ბუჩქი	1	მაქს.1	0.5	საღი	-	+
280	გრაკლა იაპონური	Spiraea japonica	ბუჩქი	0.4	მაქს.0.3	0.1	საღი	-	+
281	გრაკლა იაპონური	Spiraea japonica	ბუჩქი	1	მაქს.1	0.5	საღი	-	+
282	ტუია აღმოსავლური	Platycladus orientalis	ბუჩქი	2.5	5	1.5	საღი	ბორდიურში	+

283	ტუია აღმოსავლური	Platycladus orientalis	ბუჩქი	2.5	6	1.5	საღი	ბორდიურში	+
284	ტუია აღმოსავლური	Platycladus orientalis	ბუჩქი	2..5	8	2	საღი	ბორდიურში	+
285	ტუია აღმოსავლური	Platycladus orientalis	ბუჩქი	2.5	5	1.5	საღი	ბორდიურში	+
286	ტუია აღმოსავლური	Platycladus orientalis	ბუჩქი	2.5	6	1.5	საღი	ბორდიურში	+
287	ტუია აღმოსავლური	Platycladus orientalis	ბუჩქი	2..5	8	2	საღი	ბორდიურში	+
288	ტუია აღმოსავლური	Platycladus orientalis	ბუჩქი	2.5	5	1.5	საღი	ბორდიურში	+
289	ტუია აღმოსავლური	Platycladus orientalis	ბუჩქი	2.5	6	1.5	საღი	ბორდიურში	+
290	ტუია აღმოსავლური	Platycladus orientalis	ბუჩქი	2..5	8	2	საღი	ბორდიურში	+
291	ტუია აღმოსავლური	Platycladus orientalis	ბუჩქი	2.5	5	1.5	საღი	ბორდიურში	+
292	ტუია აღმოსავლური	Platycladus orientalis	ბუჩქი	2.5	6	1.5	საღი	ბორდიურში	+
293	ტუია აღმოსავლური	Platycladus orientalis	ბუჩქი	2..5	8	2	საღი	ბორდიურში	+
294	ტუია აღმოსავლური	Platycladus orientalis	ბუჩქი	2.5	5	1.5	საღი	ბორდიურში	+
295	ტუია აღმოსავლური	Platycladus orientalis	ბუჩქი	2.5	6	1.5	საღი	ბორდიურში	+
296	ტუია აღმოსავლური	Platycladus orientalis	ბუჩქი	2..5	8	2	საღი	ბორდიურში	+
297	ტუია აღმოსავლური	Platycladus orientalis	ბუჩქი	2.5	5	1.5	საღი	ბორდიურში	+
298	ტუია აღმოსავლური	Platycladus orientalis	ბუჩქი	2.5	6	1.5	საღი	ბორდიურში	+
299	ტუია აღმოსავლური	Platycladus orientalis	ბუჩქი	2..5	8	2	საღი	ბორდიურში	+
300	ტუია აღმოსავლური	Platycladus orientalis	ბუჩქი	2.5	5	1.5	საღი	ბორდიურში	+
301	ტუია აღმოსავლური	Platycladus orientalis	ბუჩქი	2.5	6	1.5	საღი	ბორდიურში	+
302	ტუია აღმოსავლური	Platycladus orientalis	ბუჩქი	2..5	8	2	საღი	ბორდიურში	+
303	ტუია აღმოსავლური	Platycladus orientalis	ბუჩქი	2.5	5	1.5	საღი	ბორდიურში	+

304	ტუია აღმოსავლური	Platycladus orientalis	ბუჩქი	2.5	6	1.5	საღი	ბორდიურში	+
305	ტუია აღმოსავლური	Platycladus orientalis	ბუჩქი	2..5	8	2	საღი	ბორდიურში	+
306	ტუია აღმოსავლური	Platycladus orientalis	ბუჩქი	2.5	5	1.5	საღი	ბორდიურში	+
307	ტუია აღმოსავლური	Platycladus orientalis	ბუჩქი	2.5	5	1.5	საღი	ბორდიურში	+
308	ტუია აღმოსავლური	Platycladus orientalis	ბუჩქი	2.5	6	1.5	საღი	ბორდიურში	+
309	ტუია აღმოსავლური	Platycladus orientalis	ბუჩქი	2..5	8	2	საღი	ბორდიურში	+
310	ტუია აღმოსავლური	Platycladus orientalis	ბუჩქი	2.5	5	1.5	საღი	ბორდიურში	+
311	ტუია აღმოსავლური	Platycladus orientalis	ბუჩქი	2.1	3	1.5	საღი	ბორდიურში	+
312	ტუია აღმოსავლური	Platycladus orientalis	ბუჩქი	2	მაქს.6	2	საღი	ბორდიურში	+
313	ტუია აღმოსავლური	Platycladus orientalis	ბუჩქი	2	3	1.5	საღი	ბორდიურში	+
314	ტუია აღმოსავლური	Platycladus orientalis	ბუჩქი	2	3	2	საღი	ბორდიურში	+
315	ტუია აღმოსავლური	Platycladus orientalis	ბუჩქი	2.1	3	1.5	საღი	ბორდიურში	+
316	ტუია აღმოსავლური	Platycladus orientalis	ბუჩქი	2.1	3	1.5	საღი	ბორდიურში	+
317	ტუია აღმოსავლური	Platycladus orientalis	ბუჩქი	2	მაქს.6	2	საღი	ბორდიურში	+
318	ტუია აღმოსავლური	Platycladus orientalis	ბუჩქი	2.1	3	1.5	საღი	ბორდიურში	+
319	ტუია აღმოსავლური	Platycladus orientalis	ბუჩქი	2	მაქს.6	2	საღი	ბორდიურში	+
320	ტუია აღმოსავლური	Platycladus orientalis	ბუჩქი	2.2	6	1	საღი	-	+
321	ტუია აღმოსავლური	Platycladus orientalis	ბუჩქი	2.2	5	1	საღი	-	+
322	ტუია აღმოსავლური	Platycladus orientalis	ბუჩქი	2.2	6	1	საღი		+
323	ტუია აღმოსავლური	Platycladus orientalis	ბუჩქი	2.2	6	1	საღი	-	+
324	ტუია აღმოსავლური	Platycladus orientalis	ბუჩქი	2.2	6	1	საღი	-	+

325	ტუია აღმოსავლური	Platycladus orientalis	ბუჩქი	2.2	5	1	საღი	-	+
326	ტუია აღმოსავლური	Platycladus orientalis	ბუჩქი	1	3	0.3	საღი	-	+
327	ტუია აღმოსავლური	Platycladus orientalis	ბუჩქი	1.5	5	0.3	საღი	-	+
328	ტუია აღმოსავლური	Platycladus orientalis	ბუჩქი	1.7	6	1	საღი	-	+
329	ტუია აღმოსავლური	Platycladus orientalis	ბუჩქი	1.4	5	0.7	საღი	-	+
330	ტუია აღმოსავლური	Platycladus orientalis	ბუჩქი	1.6	6	0.4	საღი	-	+
331	ტუია აღმოსავლური	Platycladus orientalis	ბუჩქი	1	3	0.3	საღი	-	+
332	ტუია აღმოსავლური	Platycladus orientalis	ბუჩქი	1	3	0.3	საღი	-	+
333	ტუია აღმოსავლური	Platycladus orientalis	ბუჩქი	1	4	0.4	საღი	-	+
334	ტუია აღმოსავლური	Platycladus orientalis	ბუჩქი	1.5	6	1	საღი	-	+
335	ტუია აღმოსავლური	Platycladus orientalis	ბუჩქი	1.7	7	1	საღი	-	+
336	ტუია აღმოსავლური	Platycladus orientalis	ბუჩქი	2	3	0.5	საღი	-	+
337	ტუია აღმოსავლური	Platycladus orientalis	ბუჩქი	2	3	0.6	საღი	-	+
338	ტუია აღმოსავლური	Platycladus orientalis	ბუჩქი	2.5	6	1	საღი	-	+
339	ტუია აღმოსავლური	Platycladus orientalis	ბუჩქი	2.4	6	1	საღი	-	+
340	ტუია აღმოსავლური	Platycladus orientalis	ბუჩქი	2.5	6	1	საღი	-	+
341	ტუია აღმოსავლური	Platycladus orientalis	ბუჩქი	2	5	0.8	საღი	-	+
342	ტუია აღმოსავლური	Platycladus orientalis	ბუჩქი	2	6	1	საღი	-	+
343	ტუია აღმოსავლური	Platycladus orientalis	ბუჩქი	2.5	6	1	საღი	-	+
344	ტუია აღმოსავლური	Platycladus orientalis	ბუჩქი	2.4	4	0.5	საღი	-	+
345	ტუია აღმოსავლური	Platycladus orientalis	ბუჩქი	2.5	4	0.6	საღი	-	+

346	ტუია აღმოსავლური	Platycladus orientalis	ბუჩქი	2	3	0.5	საღი	-	+
347	ტუია აღმოსავლური	Platycladus orientalis	ბუჩქი	2	3	0.6	საღი	-	+
348	ტუია აღმოსავლური	Platycladus orientalis	ბუჩქი	2.5	6	1	საღი	-	+
349	ტუია აღმოსავლური	Platycladus orientalis	ბუჩქი	2.4	6	1	საღი	-	+
350	ტუია აღმოსავლური	Platycladus orientalis	ბუჩქი	2.5	6	1	საღი	-	+
351	ტუია აღმოსავლური	Platycladus orientalis	ბუჩქი	2.5	5	0.8	საღი	-	+
352	ტუია აღმოსავლური	Platycladus orientalis	ბუჩქი	2.3	6	1	საღი	-	+
353	ტუია აღმოსავლური	Platycladus orientalis	ბუჩქი	2.5	6	1	საღი	-	+
354	ტუია აღმოსავლური	Platycladus orientalis	ბუჩქი	2.4	4	0.5	საღი	-	+
355	ტუია აღმოსავლური	Platycladus orientalis	ბუჩქი	2.5	4	0.6	საღი	-	+
356	ტუია აღმოსავლური	Platycladus orientalis	ბუჩქი	2.5	3	0.5	საღი	-	+
357	ტუია აღმოსავლური	Platycladus orientalis	ბუჩქი	2.3	3	0.6	საღი	-	+
358	ტუია აღმოსავლური	Platycladus orientalis	ბუჩქი	2.5	6	1	საღი	-	+
359	ტუია აღმოსავლური	Platycladus orientalis	ბუჩქი	2.4	6	1	საღი	-	+
360	ტუია აღმოსავლური	Platycladus orientalis	ბუჩქი	2.5	6	1	საღი	-	+
361	ტუია აღმოსავლური	Platycladus orientalis	ბუჩქი	2.5	5	0.8	საღი	-	+
362	ტუია აღმოსავლური	Platycladus orientalis	ბუჩქი	2.3	6	1	საღი		+
363	ტუია აღმოსავლური	Platycladus orientalis	ბუჩქი	2.5	6	1	საღი	-	+
364	ტუია აღმოსავლური	Platycladus orientalis	ბუჩქი	2.4	4	0.5	საღი	-	+
365	ტუია აღმოსავლური	Platycladus orientalis	ბუჩქი	2.5	4	0.6	საღი	-	+
366	ტუია აღმოსავლური	Platycladus orientalis	ბუჩქი	2.3	3	0.5	საღი	-	+

367	ტუია აღმოსავლური	Platycladus orientalis	ბუჩქი	2.5	3	0.6	საღი	-	+
368	ტუია აღმოსავლური	Platycladus orientalis	ბუჩქი	2.4	6	1	საღი	-	+
369	ტუია აღმოსავლური	Platycladus orientalis	ბუჩქი	2.5	6	1	საღი	-	+
370	ტუია აღმოსავლური	Platycladus orientalis	ბუჩქი	2.5	6	1	საღი	-	+
371	ტუია აღმოსავლური	Platycladus orientalis	ბუჩქი	2.5	5	0.8	საღი		+
372	ტუია აღმოსავლური	Platycladus orientalis	ბუჩქი	2.3	6	1	საღი	-	+
373	ტუია აღმოსავლური	Platycladus orientalis	ბუჩქი	2.5	6	1	საღი	-	+
374	ტუია აღმოსავლური	Platycladus orientalis	ბუჩქი	2.4	4	0.5	საღი	-	+
375	ტუია აღმოსავლური	Platycladus orientalis	ბუჩქი	2.5	4	0.6	საღი	-	+
376	ტუია აღმოსავლური	Platycladus orientalis	ბუჩქი	2.5	3	0.5	საღი	-	+
377	ტუია აღმოსავლური	Platycladus orientalis	ბუჩქი	2.3	3	0.6	საღი	-	+
378	ტუია აღმოსავლური	Platycladus orientalis	ბუჩქი	2.5	6	1	საღი	-	+
379	ტუია აღმოსავლური	Platycladus orientalis	ბუჩქი	2.4	6	1	საღი	-	+
380	ტუია აღმოსავლური	Platycladus orientalis	ბუჩქი	2.5	6	1	საღი	-	+
381	ტუია აღმოსავლური	Platycladus orientalis	ბუჩქი	2.5	5	0.8	საღი	-	+
382	ტუია აღმოსავლური	Platycladus orientalis	ბუჩქი	2.3	6	1	საღი	-	+
383	ტუია აღმოსავლური	Platycladus orientalis	ბუჩქი	2.5	6	1	საღი	-	+
384	ტუია აღმოსავლური	Platycladus orientalis	ბუჩქი	2.4	4	0.5	საღი	-	+
385	ტუია აღმოსავლური	Platycladus orientalis	ბუჩქი	2.5	4	0.6	საღი	-	+
386	ტუია აღმოსავლური	Platycladus orientalis	ბუჩქი	2.5	3	0.5	საღი	-	+
387	ტუია აღმოსავლური	Platycladus orientalis	ბუჩქი	2.3	3	0.6	საღი	-	+

388	ტუია აღმოსავლური	Platycladus orientalis	ბუჩქი	2.5	6	1	საღი	-	+
389	ტუია აღმოსავლური	Platycladus orientalis	ბუჩქი	2.4	6	1	საღი	-	+
390	ტუია აღმოსავლური	Platycladus orientalis	ბუჩქი	2.5	6	1	საღი	-	+
391	ტუია აღმოსავლური	Platycladus orientalis	ბუჩქი	2.5	5	0.8	საღი	-	+
392	ტუია აღმოსავლური	Platycladus orientalis	ბუჩქი	2.3	6	1	საღი	-	+
393	ტუია აღმოსავლური	Platycladus orientalis	ბუჩქი	2.5	6	1	საღი	-	+
394	ტუია აღმოსავლური	Platycladus orientalis	ბუჩქი	2.4	4	0.5	საღი	-	+
395	ტუია აღმოსავლური	Platycladus orientalis	ბუჩქი	2.5	4	0.6	საღი	-	+
396	ტუია აღმოსავლური	Platycladus orientalis	ბუჩქი	2.5	3	0.5	საღი	-	+
397	ტუია აღმოსავლური	Platycladus orientalis	ბუჩქი	2.5	3	0.6	საღი	-	+
398	ტუია აღმოსავლური	Platycladus orientalis	ბუჩქი	2.3	6	1	საღი	-	+
399	ტუია აღმოსავლური	Platycladus orientalis	ბუჩქი	2.5	6	1	საღი	-	+
400	ტუია აღმოსავლური	Platycladus orientalis	ბუჩქი	2.4	6	1	საღი	-	+
401	ტუია აღმოსავლური	Platycladus orientalis	ბუჩქი	2.5	5	0.8	საღი	-	+
402	ტუია აღმოსავლური	Platycladus orientalis	ბუჩქი	2.5	6	1	საღი	-	+
403	ტუია აღმოსავლური	Platycladus orientalis	ბუჩქი	2.3	6	1	საღი	-	+
404	ტუია აღმოსავლური	Platycladus orientalis	ბუჩქი	2.5	4	0.5	საღი	-	+
405	ტუია აღმოსავლური	Platycladus orientalis	ბუჩქი	2.4	4	0.6	საღი	-	+
406	ტუია აღმოსავლური	Platycladus orientalis	ბუჩქი	2.5	3	0.5	საღი	-	+
407	ტუია აღმოსავლური	Platycladus orientalis	ბუჩქი	2.4	3	0.6	საღი	-	+
408	ტუია აღმოსავლური	Platycladus orientalis	ბუჩქი	2.5	6	1	საღი	-	+

409	ტუია აღმოსავლური	Platycladus orientalis	ბუჩქი	2.5	6	1	საღი	-	+
410	ტუია აღმოსავლური	Platycladus orientalis	ბუჩქი	2.3	6	1	საღი	-	+
411	ტუია აღმოსავლური	Platycladus orientalis	ბუჩქი	2.5	5	0.8	საღი		+
412	ტუია აღმოსავლური	Platycladus orientalis	ბუჩქი	2.4	6	1	საღი	-	+
413	ტუია აღმოსავლური	Platycladus orientalis	ბუჩქი	2.5	6	1	საღი	-	+
414	ტუია აღმოსავლური	Platycladus orientalis	ბუჩქი	2.5	4	0.5	საღი	-	+
415	ტუია აღმოსავლური	Platycladus orientalis	ბუჩქი	2.3	4	0.6	საღი	-	+
416	ტუია აღმოსავლური	Platycladus orientalis	ბუჩქი	2.5	3	0.5	საღი	-	+
417	ტუია აღმოსავლური	Platycladus orientalis	ბუჩქი	2.4	3	0.6	საღი	-	+
418	ტუია აღმოსავლური	Platycladus orientalis	ბუჩქი	2.5	6	1	საღი	-	+
419	ტუია აღმოსავლური	Platycladus orientalis	ბუჩქი	2.5	6	1	საღი	-	+
420	ტუია აღმოსავლური	Platycladus orientalis	ბუჩქი	2.3	6	1	საღი	-	+
421	ტუია აღმოსავლური	Platycladus orientalis	ბუჩქი	2.5	5	0.8	საღი	-	+
422	ტუია აღმოსავლური	Platycladus orientalis	ბუჩქი	2.4	6	1	საღი	-	+
423	ტუია აღმოსავლური	Platycladus orientalis	ბუჩქი	2.5	6	1	საღი	-	+
424	ტუია აღმოსავლური	Platycladus orientalis	ბუჩქი	2.5	4	0.5	საღი	-	+
425	ტუია აღმოსავლური	Platycladus orientalis	ბუჩქი	2.5	4	0.6	საღი	-	+
426	ტუია აღმოსავლური	Platycladus orientalis	ბუჩქი	2.3	3	0.5	საღი	-	+
427	ტუია აღმოსავლური	Platycladus orientalis	ბუჩქი	2.5	3	0.6	საღი	-	+
428	ტუია აღმოსავლური	Platycladus orientalis	ბუჩქი	2.4	6	1	საღი	-	+
429	ტუია აღმოსავლური	Platycladus orientalis	ბუჩქი	2.5	6	1	საღი	-	+

430	ტუია აღმოსავლური	Platycladus orientalis	ბუჩქი	2.5	6	1	საღი	-	+
431	ტუია აღმოსავლური	Platycladus orientalis	ბუჩქი	2.3	5	0.8	საღი	-	+
432	ტუია აღმოსავლური	Platycladus orientalis	ბუჩქი	2.5	6	1	საღი	-	+
433	ტუია აღმოსავლური	Platycladus orientalis	ბუჩქი	2.4	6	1	საღი	-	+
434	ტუია აღმოსავლური	Platycladus orientalis	ბუჩქი	2.5	4	0.5	საღი	-	+
435	ტუია აღმოსავლური	Platycladus orientalis	ბუჩქი	2.5	4	0.6	საღი	-	+

3. დასკვნა-რეკომენდაცია

ნაკვეთზე გაშენებულია სანიმუშო მდგომარეობისა და გეგმარების როგორც დეკორატიული, ისე ნაყოფმსხოიარე ნაწილებიანი ბაღი. მცენარეები კარგად ფორმირებული და ჯანსაღია, მათ ეტყობათ სწორი და პროფესიული ზრუნვის კვალი.

დაგეგმილი მშენებლობისათვის არ არის საჭირო რაიმე მცენარის გადარგვა ან ამოღება.

05.09.2019

გრიგოლ დეისაძე - გ.დეისაძე

4. **დანართი**

ფოტოები:

























































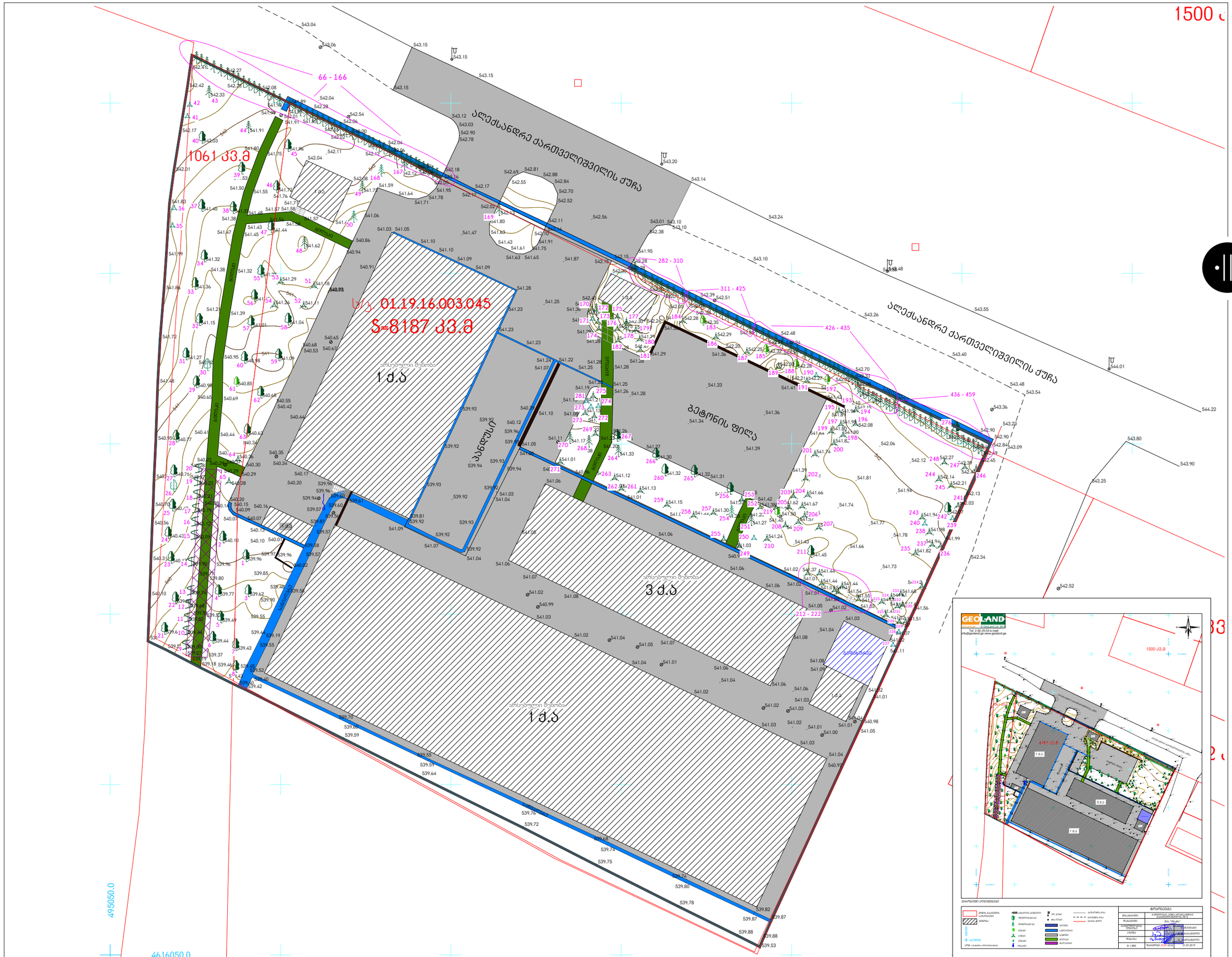

elleven
architecture | interior | landscape

- პროექტი
  საწყობი
- პროექტის მისამართი
  ქ.თბილისი, ალექსანდრე ქართველიშვილის №12
  ს/კ № 01.19.16.003.045
- მთავარი არქიტექტორი
  სოფი ხოჭავა
- არქიტექტორი
  სანდრო ხაბელაშვილი
- შენიშვნები
  * ზომები მოცემულია სანტიმეტრებში
  * ნახაზზე ყველა ცვლილება მშენებლობისას შეთანხმებული უნდა იყოს პროექტის ავტორთან
- ნახაზი
  ტოპოგრაფია
- მასშტაბი
  1/500
- ექსპლიკაცია

ფორმატი A2