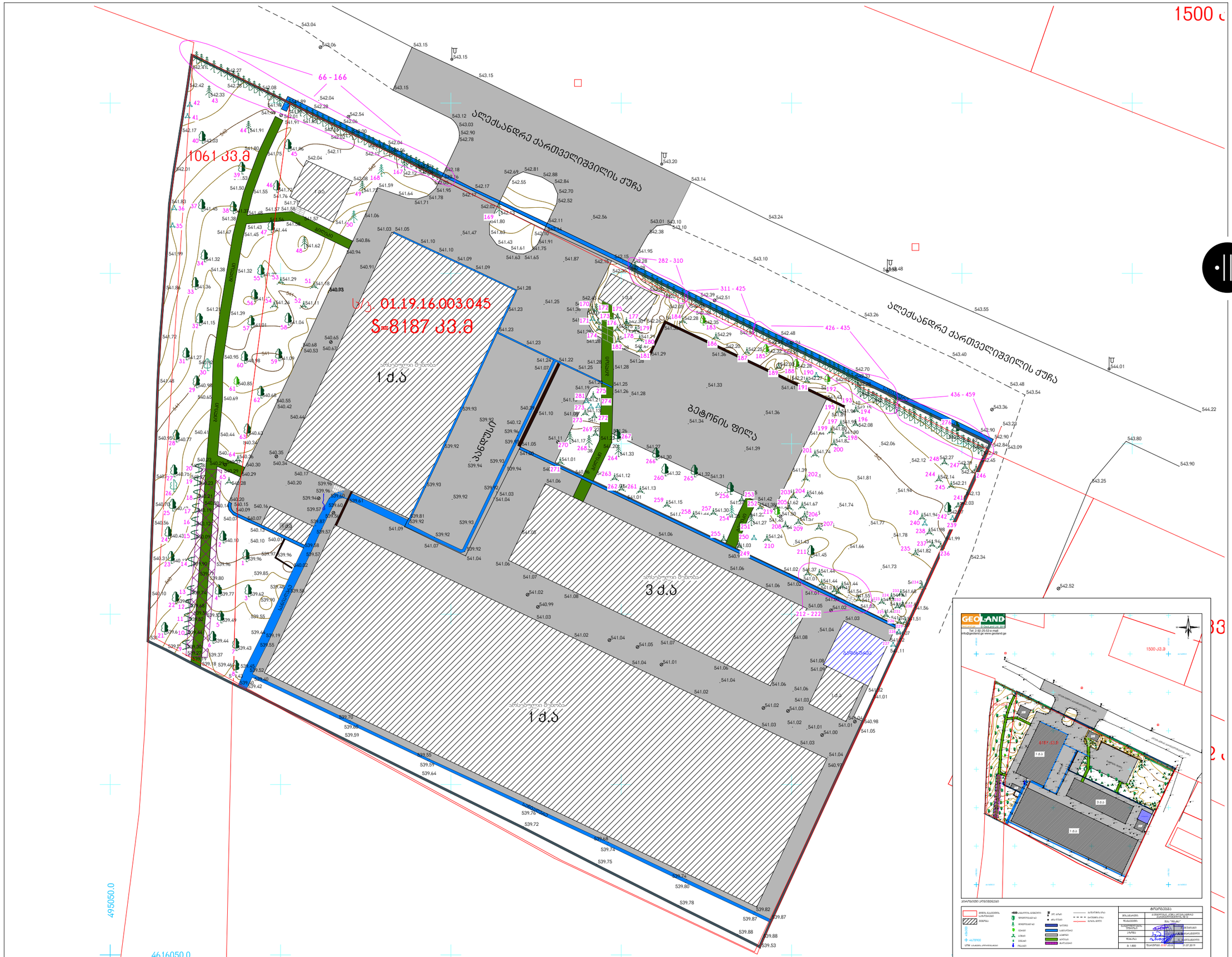

elleven
architecture | interior | landscape

- პროექტი
  საწყობი
- პროექტის მისამართი
  ქ.თბილისი, ალექსანდრე ქართველიშვილის №12
  ს/კ № 01.19.16.003.045
- მთავარი არქიტექტორი
  სოფი ხოჭავა
- არქიტექტორი
  სანდრო ხაბელაშვილი
- შენიშვნები
  * ზომები მოცემულია სანტიმეტრებში
  * ნახაზზე ყველა ცვლილება მშენებლობისას შეთანხმებული უნდა იყოს პროექტის ავტორთან
- ნახაზი
  ტოპოგრაფია
- მასშტაბი
  1/500
- ექსპლიკაცია

ფორმატი A2

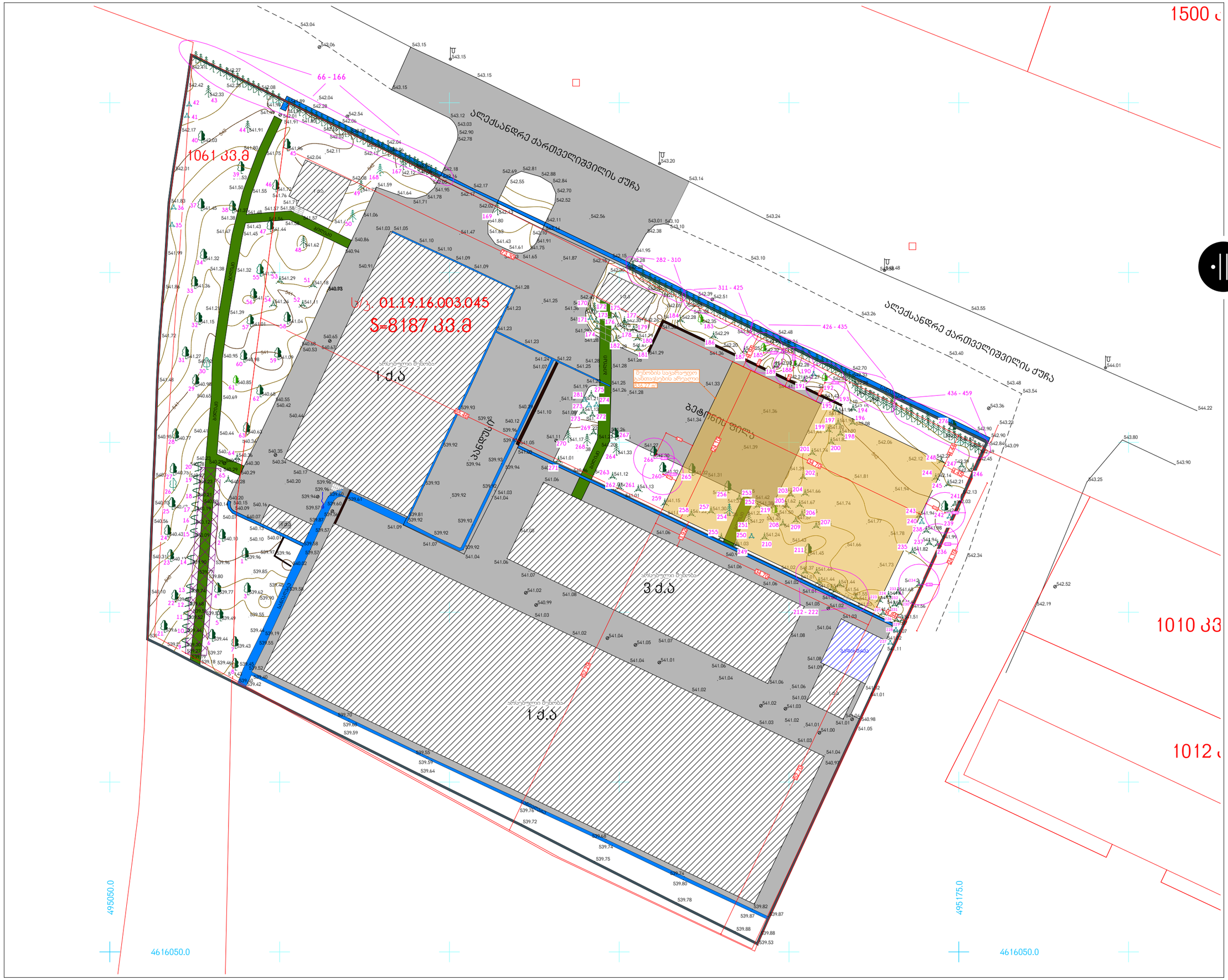

elleven
architecture | interior | landscape

- პროექტი
  საწყობი
- პროექტის მისამართი
  ქ.თბილისი, ალექსანდრე ქართველიშვილის №12
  ს/კ № 01.19.16.003.045
- მთავარი არქიტექტორი
  სოფი ხოჭავა
- არქიტექტორი
  სანდრო ხაბელაშვილი
- შენიშვნები
  * ზომები მოცემულია სანტიმეტრებში
  * ნახაზზე ყველა ცვლილება მშენებლობისას შეთანხმებული უნდა იყოს პროექტის ავტორთან
- ნახაზი
  შენობის სავარაუდო განთავსების არეალი
- მასშტაბი
  1/500
- ექსპლიკაცია
  შენობის სავარაუდო განთავსების არეალი
  ჰმ რადიუსი

ფორმატი A2

თბილისის სატრანსპორტო კომპანია
TBILISI TRANSPORT COMPANY

N 01/1011
19/02/2020

1011-01-2-202002191650

მოქალაქე სანდრო ხაბელაშვილს
მის: ქ.თბილისი, დ.დიღომი, 3 მ/რ, 3კ, ბ N56
ტელ: 599 39 59 55

ბატონო სანდრო,

თქვენი 2020 წლის 11 თებერვლის განცხადების (კომპანიაში რეგისტრაციის N1294/01) პასუხად გაცნობებთ, რომ შპს ,,თბილისის სატრანსპორტო კომპანია" გაეცნო წარმოდგენილ დოკუმენტაციას და არ არის წინააღმდეგი, განახორციელოთ სამშენებლო სამუშაოები მიწის ნაკვეთზე საკადასტრო კოდით N 01.19.16.003.045.

პატივისცემით,

რევაზ მოსეშვილი

გენერალური დირექტორის მოვალეობის შემსრულებელი