

г. Тбилиси, Тамарашвили Елисабедзе, I дзврис пери. №414-2 Ерекле II-ис ведрис №16						Тбилиси 2020 г
Генпроектировщик	г. Цетмаладзе		Архитектурно-строительная часть	Стадия	Чертежная	Чертежный
Гл. инженер проекта	г. Цетмаладзе			Лист	02	21
Главный специалист	Ч. Эсаулидзе		Инженерно-технологическая схема			
Главный	Л. Цаламанидзе					
			Генплан-схема, технологическая схема а 1:300			З.Ц. „Элжан Цетлин"

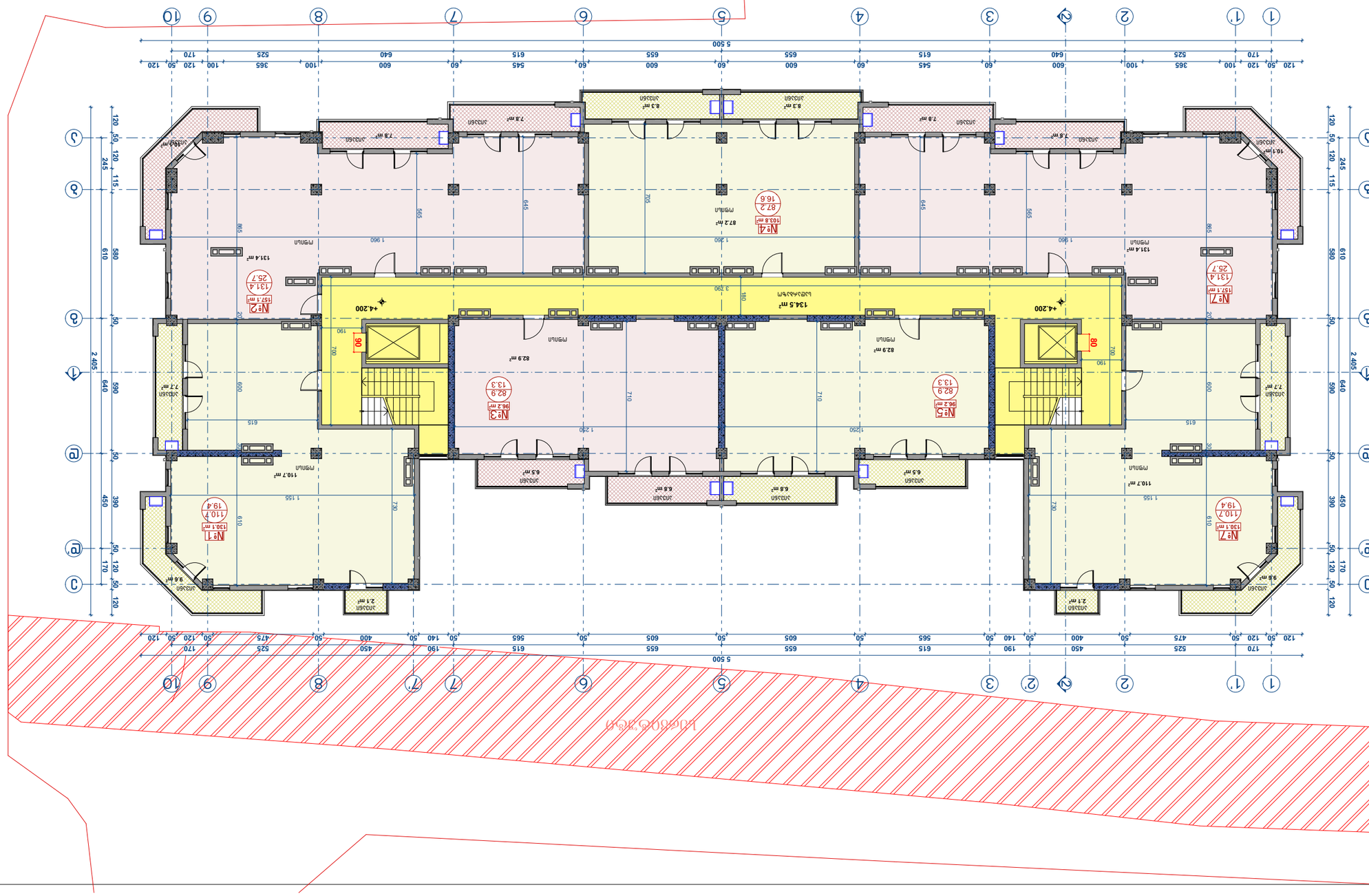

Гип	Т. тип.блок		
Гип. чертёжник	Т. тип.блок		
Нач.отд.	Ф. Зайцев		
Н.контр.	П. Шапиро

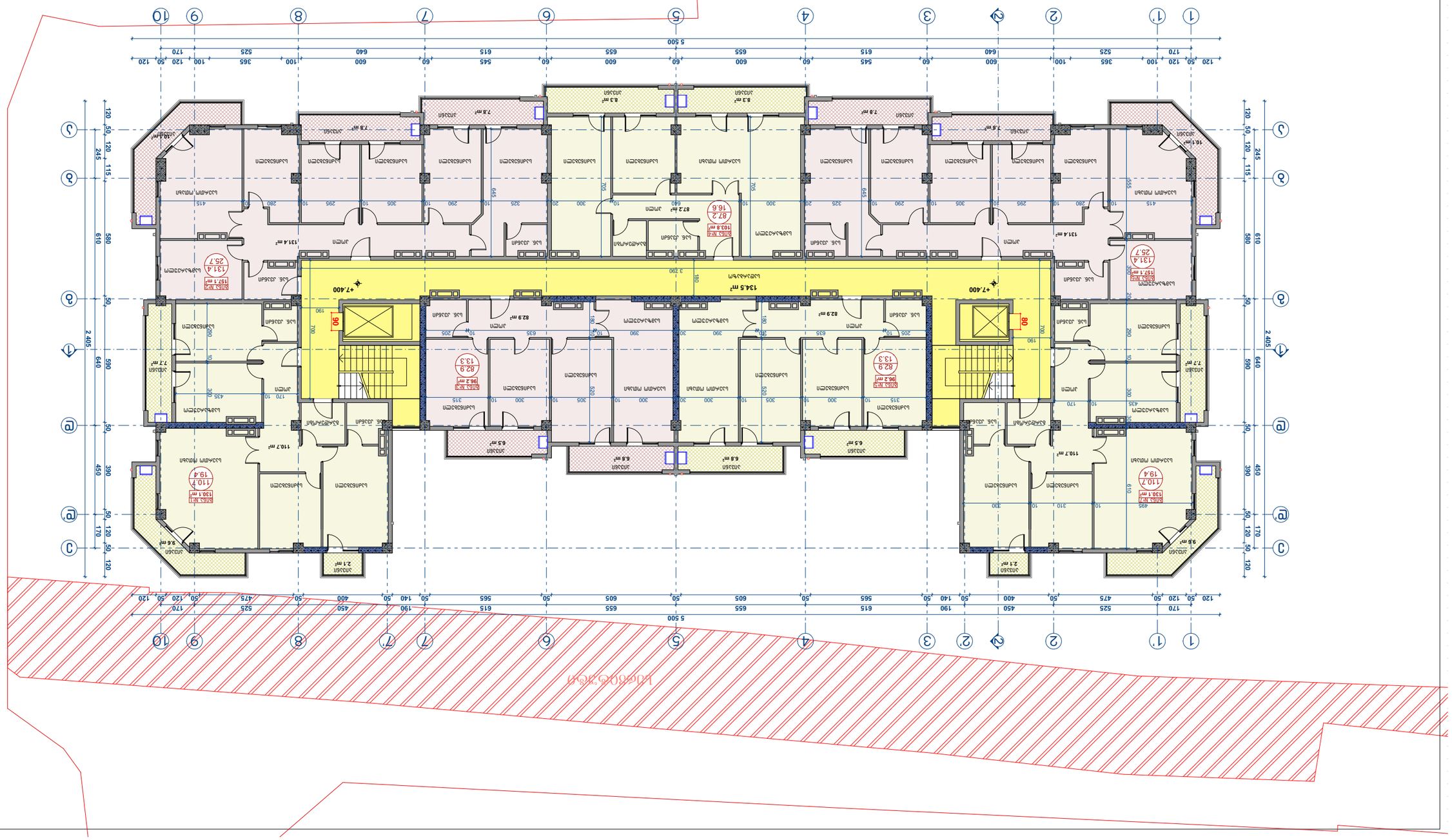

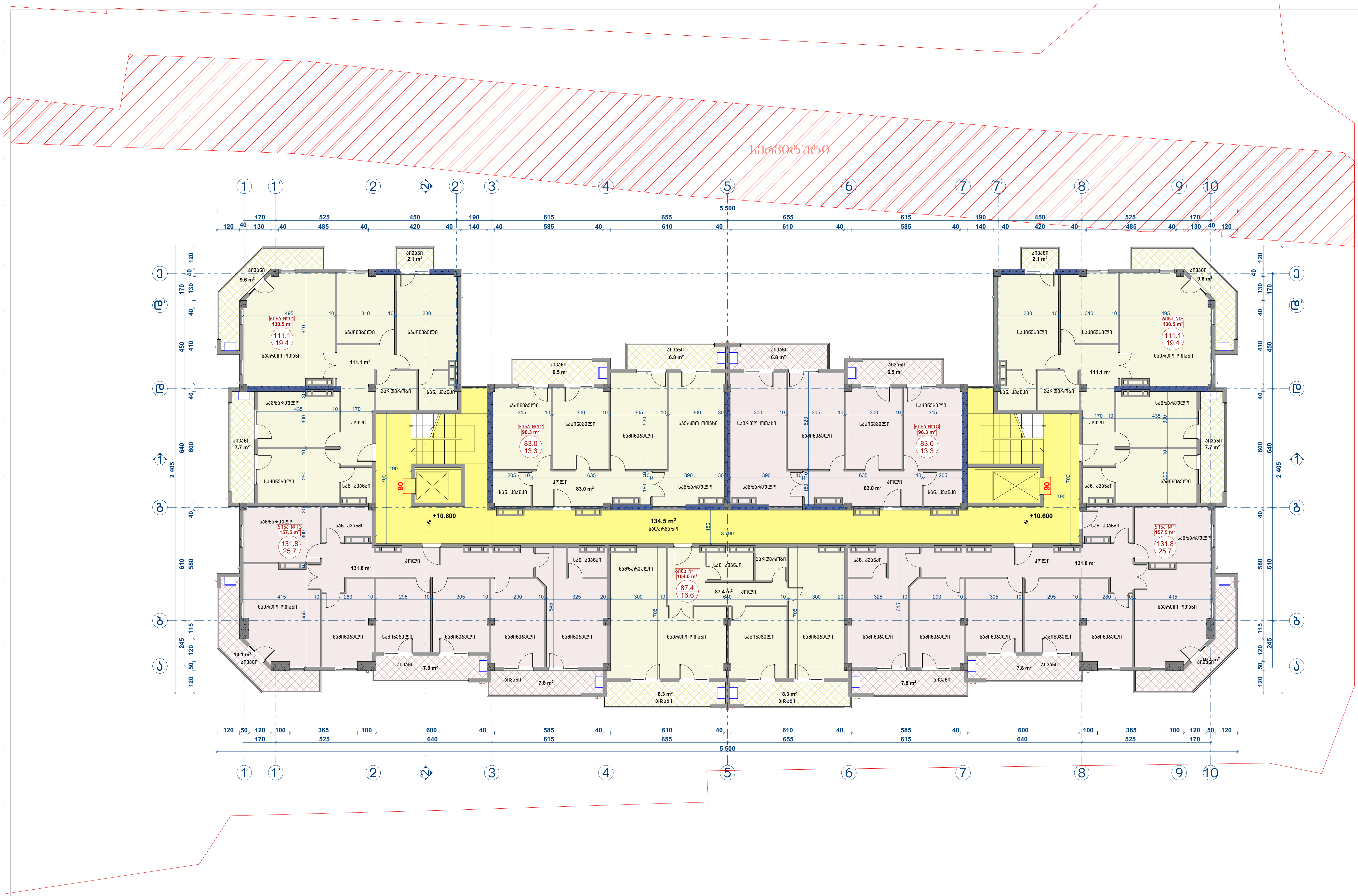

□ გათბობა-გაგრილების დანადგარები განთავსებულია შენიღბულ ადგილას

ქ. თბილისი, თემქის დასახლება, I კვარტალი, ანაკის 414-2 დივიზიის ქუჩა № 16				თბილისი 2020 წ		
დირექტორი	ა. ლომსაძე		მრავალბინიანი საცხოვრებელი სახლი	სტადია	ფურცელი	ფურცლები
მთ. არქიტექტორი	ა. ლომსაძე			პროექტი	06	21
ავტორი	რ. ებრალიძე		არქიტექტურული ნაწილი	შ.პ.ს. „ბიჯი სტუდიო“		
ავტორი	ი. სვიმონიშვილი		მეოთხე სართულის გეგმა 10.60 ნიშნულზე მ 1: 300			

ГИП	Т. Тигранян		Жилой дом по ул. Ленинградской, 414-2 в Ленинском р-не г. Челябинска	Стадия	Лист	Листов
Нач. отд.	Т. Тигранян			Р	16	
Разраб.	А. Ефимов					
Н. контр.	Ю. Ефимова					
Гл. инж.	Ю. Ефимова					
				ООО "Архитектурная мастерская Ефимовой"		

Выполнить привязку к местности.

Выполнить благоустройство территории.

Выполнить ограждение территории.

Выполнить устройство пожарных проездов.

Выполнить устройство площадок для мусорных контейнеров.

Выполнить устройство площадок для отдыха.

Выполнить устройство площадок для игр детей.

Выполнить устройство площадок для занятий спортом.

Выполнить устройство площадок для выгула собак.

Выполнить устройство площадок для стоянки автомобилей.

Выполнить устройство площадок для сушки белья.

Выполнить устройство площадок для чистки ковров.

Выполнить устройство площадок для хозяйственных целей.

Выполнить устройство площадок для временного хранения автомобилей.

Выполнить устройство площадок для временного хранения велосипедов.

Выполнить устройство площадок для временного хранения мусора.

Выполнить устройство площадок для временного хранения строительных материалов.

Выполнить устройство площадок для временного хранения оборудования.

Выполнить устройство площадок для временного хранения инструментов.

Выполнить устройство площадок для временного хранения спецодежды.

Выполнить устройство площадок для временного хранения средств индивидуальной защиты.

Выполнить устройство площадок для временного хранения средств коллективной защиты.

Выполнить устройство площадок для временного хранения средств пожаротушения.

Выполнить устройство площадок для временного хранения средств связи.

Выполнить устройство площадок для временного хранения средств освещения.

Выполнить устройство площадок для временного хранения средств сигнализации.

Выполнить устройство площадок для временного хранения средств оповещения.

Выполнить устройство площадок для временного хранения средств эвакуации.

Выполнить устройство площадок для временного хранения средств спасения.

Выполнить устройство площадок для временного хранения средств медицинской помощи.

Выполнить устройство площадок для временного хранения средств санитарной обработки.

Выполнить устройство площадок для временного хранения средств дезинфекции.

Выполнить устройство площадок для временного хранения средств дезинсекции.

Выполнить устройство площадок для временного хранения средств дератизации.

Выполнить устройство площадок для временного хранения средств стерилизации.

Выполнить устройство площадок для временного хранения средств утилизации.

Выполнить устройство площадок для временного хранения средств переработки.

Выполнить устройство площадок для временного хранения средств захоронения.

Выполнить устройство площадок для временного хранения средств обезвреживания.

Выполнить устройство площадок для временного хранения средств нейтрализации.

Выполнить устройство площадок для временного хранения средств разложения.

Выполнить устройство площадок для временного хранения средств сжигания.

Выполнить устройство площадок для временного хранения средств плавления.

Выполнить устройство площадок для временного хранения средств испарения.

Выполнить устройство площадок для временного хранения средств конденсации.

Выполнить устройство площадок для временного хранения средств сублимации.

Выполнить устройство площадок для временного хранения средств десублимации.

Выполнить устройство площадок для временного хранения средств ионизации.

Выполнить устройство площадок для временного хранения средств рекомбинации.

Выполнить устройство площадок для временного хранения средств диссоциации.

Выполнить устройство площадок для временного хранения средств ассоциации.

Выполнить устройство площадок для временного хранения средств полимеризации.

Выполнить устройство площадок для временного хранения средств деполимеризации.

Выполнить устройство площадок для временного хранения средств окисления.

Выполнить устройство площадок для временного хранения средств восстановления.

Выполнить устройство площадок для временного хранения средств гидрирования.

Выполнить устройство площадок для временного хранения средств дегидрирования.

Выполнить устройство площадок для временного хранения средств галогенирования.

Выполнить устройство площадок для временного хранения средств дегалогенирования.

Выполнить устройство площадок для временного хранения средств нитрования.

Выполнить устройство площадок для временного хранения средств денитрования.

Выполнить устройство площадок для временного хранения средств сульфирования.

Выполнить устройство площадок для временного хранения средств десульфирования.

Выполнить устройство площадок для временного хранения средств алкилирования.

Выполнить устройство площадок для временного хранения средств деалкилирования.

Выполнить устройство площадок для временного хранения средств ацилирования.

Выполнить устройство площадок для временного хранения средств деацилирования.

Выполнить устройство площадок для временного хранения средств карбоксилирования.

Выполнить устройство площадок для временного хранения средств декарбоксилирования.

Выполнить устройство площадок для временного хранения средств гидроксилирования.

Выполнить устройство площадок для временного хранения средств дегидроксилирования.

Выполнить устройство площадок для временного хранения средств эпоксидирования.

Выполнить устройство площадок для временного хранения средств раскрытия эпоксидного кольца.

Выполнить устройство площадок для временного хранения средств циклизации.

Выполнить устройство площадок для временного хранения средств раскрытия цикла.

Выполнить устройство площадок для временного хранения средств изомеризации.

Выполнить устройство площадок для временного хранения средств перегруппировки.

Выполнить устройство площадок для временного хранения средств диспропорционирования.

Выполнить устройство площадок для временного хранения средств конпропорционирования.

Выполнить устройство площадок для временного хранения средств обмена.

Выполнить устройство площадок для временного хранения средств замещения.

Выполнить устройство площадок для временного хранения средств присоединения.

Выполнить устройство площадок для временного хранения средств отщепления.

Выполнить устройство площадок для временного хранения средств элиминирования.

Выполнить устройство площадок для временного хранения средств присоединения по кратной связи.

Выполнить устройство площадок для временного хранения средств отщепления по кратной связи.

Выполнить устройство площадок для временного хранения средств элиминирования по кратной связи.

Выполнить устройство площадок для временного хранения средств присоединения по одинарной связи.

Выполнить устройство площадок для временного хранения средств отщепления по одинарной связи.

Выполнить устройство площадок для временного хранения средств элиминирования по одинарной связи.

Выполнить устройство площадок для временного хранения средств присоединения по двойной связи.

Выполнить устройство площадок для временного хранения средств отщепления по двойной связи.

Выполнить устройство площадок для временного хранения средств элиминирования по двойной связи.

Выполнить устройство площадок для временного хранения средств присоединения по тройной связи.

Выполнить устройство площадок для временного хранения средств отщепления по тройной связи.

Выполнить устройство площадок для временного хранения средств элиминирования по тройной связи.

Выполнить устройство площадок для временного хранения средств присоединения по ароматической связи.

Выполнить устройство площадок для временного хранения средств отщепления по ароматической связи.

Выполнить устройство площадок для временного хранения средств элиминирования по ароматической связи.

Выполнить устройство площадок для временного хранения средств присоединения по сопряженной связи.

Выполнить устройство площадок для временного хранения средств отщепления по сопряженной связи.

Выполнить устройство площадок для временного хранения средств элиминирования по сопряженной связи.

Выполнить устройство площадок для временного хранения средств присоединения по несопряженной связи.

Выполнить устройство площадок для временного хранения средств отщепления по несопряженной связи.

Выполнить устройство площадок для временного хранения средств элиминирования по несопряженной связи.

Выполнить устройство площадок для временного хранения средств присоединения по водородной связи.

Выполнить устройство площадок для временного хранения средств отщепления по водородной связи.

Выполнить устройство площадок для временного хранения средств элиминирования по водородной связи.

Выполнить устройство площадок для временного хранения средств присоединения по ван-дер-ваальсовой связи.

Выполнить устройство площадок для временного хранения средств отщепления по ван-дер-ваальсовой связи.

Выполнить устройство площадок для временного хранения средств элиминирования по ван-дер-ваальсовой связи.

Выполнить устройство площадок для временного хранения средств присоединения по ионной связи.

Выполнить устройство площадок для временного хранения средств отщепления по ионной связи.

Выполнить устройство площадок для временного хранения средств элиминирования по ионной связи.

Выполнить устройство площадок для временного хранения средств присоединения по металлической связи.

Выполнить устройство площадок для временного хранения средств отщепления по металлической связи.

Выполнить устройство площадок для временного хранения средств элиминирования по металлической связи.

Выполнить устройство площадок для временного хранения средств присоединения по координационной связи.

Выполнить устройство площадок для временного хранения средств отщепления по координационной связи.

Выполнить устройство площадок для временного хранения средств элиминирования по координационной связи.

Выполнить устройство площадок для временного хранения средств присоединения по комплексной связи.

Выполнить устройство площадок для временного хранения средств отщепления по комплексной связи.

Выполнить устройство площадок для временного хранения средств элиминирования по комплексной связи.

Выполнить устройство площадок для временного хранения средств присоединения по хелатной связи.

Выполнить устройство площадок для временного хранения средств отщепления по хелатной связи.

Выполнить устройство площадок для временного хранения средств элиминирования по хелатной связи.

Выполнить устройство площадок для временного хранения средств присоединения по макроциклической связи.

Выполнить устройство площадок для временного хранения средств отщепления по макроциклической связи.

Выполнить устройство площадок для временного хранения средств элиминирования по макроциклической связи.

Выполнить устройство площадок для временного хранения средств присоединения по супрамолекулярной связи.

Выполнить устройство площадок для временного хранения средств отщепления по супрамолекулярной связи.

Выполнить устройство площадок для временного хранения средств элиминирования по супрамолекулярной связи.

Выполнить устройство площадок для временного хранения средств присоединения по межмолекулярной связи.

Выполнить устройство площадок для временного хранения средств отщепления по межмолекулярной связи.

Выполнить устройство площадок для временного хранения средств элиминирования по межмолекулярной связи.

Выполнить устройство площадок для временного хранения средств присоединения по внутримолекулярной связи.

Выполнить устройство площадок для временного хранения средств отщепления по внутримолекулярной связи.

Выполнить устройство площадок для временного хранения средств элиминирования по внутримолекулярной связи.

Выполнить устройство площадок для временного хранения средств присоединения по межатомной связи.

Выполнить устройство площадок для временного хранения средств отщепления по межатомной связи.

Выполнить устройство площадок для временного хранения средств элиминирования по межатомной связи.

Выполнить устройство площадок для временного хранения средств присоединения по внутриатомной связи.

Выполнить устройство площадок для временного хранения средств отщепления по внутриатомной связи.

Выполнить устройство площадок для временного хранения средств элиминирования по внутриатомной связи.

Выполнить устройство площадок для временного хранения средств присоединения по межэлектронной связи.

Выполнить устройство площадок для временного хранения средств отщепления по межэлектронной связи.

Выполнить устройство площадок для временного хранения средств элиминирования по межэлектронной связи.

Выполнить устройство площадок для временного хранения средств присоединения по внутриэлектронной связи.

Выполнить устройство площадок для временного хранения средств отщепления по внутриэлектронной связи.

Выполнить устройство площадок для временного хранения средств элиминирования по внутриэлектронной связи.

Выполнить устройство площадок для временного хранения средств присоединения по межядерной связи.

Выполнить устройство площадок для временного хранения средств отщепления по межядерной связи.

Выполнить устройство площадок для временного хранения средств элиминирования по межядерной связи.

Выполнить устройство площадок для временного хранения средств присоединения по внутриядерной связи.

Выполнить устройство площадок для временного хранения средств отщепления по внутриядерной связи.

Выполнить устройство площадок для временного хранения средств элиминирования по внутриядерной связи.

Выполнить устройство площадок для временного хранения средств присоединения по межнуклонной связи.

Выполнить устройство площадок для временного хранения средств отщепления по межнуклонной связи.

Выполнить устройство площадок для временного хранения средств элиминирования по межнуклонной связи.

Выполнить устройство площадок для временного хранения средств присоединения по внутринуклонной связи.

Выполнить устройство площадок для временного хранения средств отщепления по внутринуклонной связи.

Выполнить устройство площадок для временного хранения средств элиминирования по внутринуклонной связи.

Выполнить устройство площадок для временного хранения средств присоединения по межкварковой связи.

Выполнить устройство площадок для временного хранения средств отщепления по межкварковой связи.

Выполнить устройство площадок для временного хранения средств элиминирования по межкварковой связи.

Выполнить устройство площадок для временного хранения средств присоединения по внутрикварковой связи.

Выполнить устройство площадок для временного хранения средств отщепления по внутрикварковой связи.

Выполнить устройство площадок для временного хранения средств элиминирования по внутрикварковой связи.

Выполнить устройство площадок для временного хранения средств присоединения по межглюонной связи.

Выполнить устройство площадок для временного хранения средств отщепления по межглюонной связи.

Выполнить устройство площадок для временного хранения средств элиминирования по межглюонной связи.

Выполнить устройство площадок для временного хранения средств присоединения по внутриглюонной связи.

Выполнить устройство площадок для временного хранения средств отщепления по внутриглюонной связи.

Выполнить устройство площадок для временного хранения средств элиминирования по внутриглюонной связи.

Выполнить устройство площадок для временного хранения средств присоединения по межлептонной связи.

Выполнить устройство площадок для временного хранения средств отщепления по межлептонной связи.

Выполнить устройство площадок для временного хранения средств элиминирования по межлептонной связи.

Выполнить устройство площадок для временного хранения средств присоединения по внутрилептонной связи.

Выполнить устройство площадок для временного хранения средств отщепления по внутрилептонной связи.

Выполнить устройство площадок для временного хранения средств элиминирования по внутрилептонной связи.

Выполнить устройство площадок для временного хранения средств присоединения по межбозонной связи.

Выполнить устройство площадок для временного хранения средств отщепления по межбозонной связи.

Выполнить устройство площадок для временного хранения средств элиминирования по межбозонной связи.

Выполнить устройство площадок для временного хранения средств присоединения по внутрибозонной связи.

Выполнить устройство площадок для временного хранения средств отщепления по внутрибозонной связи.

Выполнить устройство площадок для временного хранения средств элиминирования по внутрибозонной связи.

Выполнить устройство площадок для временного хранения средств присоединения по межфермионной связи.

Выполнить устройство площадок для временного хранения средств отщепления по межфермионной связи.

Выполнить устройство площадок для временного хранения средств элиминирования по межфермионной связи.

Выполнить устройство площадок для временного хранения средств присоединения по внутрифермионной связи.

Выполнить устройство площадок для временного хранения средств отщепления по внутрифермионной связи.

Выполнить устройство площадок для временного хранения средств элиминирования по внутрифермионной связи.

Выполнить устройство площадок для временного хранения средств присоединения по межкварковой связи.

Выполнить устройство площадок для временного хранения средств отщепления по межкварковой связи.

Выполнить устройство площадок для временного хранения средств элиминирования по межкварковой связи.

Выполнить устройство площадок для временного хранения средств присоединения по внутрикварковой связи.

Выполнить устройство площадок для временного хранения средств отщепления по внутрикварковой связи.

Выполнить устройство площадок для временного хранения средств элиминирования по внутрикварковой связи.

Выполнить устройство площадок для временного хранения средств присоединения по межглюонной связи.

Выполнить устройство площадок для временного хранения средств отщепления по межглюонной связи.

Выполнить устройство площадок для временного хранения средств элиминирования по межглюонной связи.

Выполнить устройство площадок для временного хранения средств присоединения по внутриглюонной связи.

Выполнить устройство площадок для временного хранения средств отщепления по внутриглюонной связи.

Выполнить устройство площадок для временного хранения средств элиминирования по внутриглюонной связи.

Выполнить устройство площадок для временного хранения средств присоединения по межлептонной связи.

Выполнить устройство площадок для временного хранения средств отщепления по межлептонной связи.

Выполнить устройство площадок для временного хранения средств элиминирования по межлептонной связи.

Выполнить устройство площадок для временного хранения средств присоединения по внутрилептонной связи.

Выполнить устройство площадок для временного хранения средств отщепления по внутрилептонной связи.

Выполнить устройство площадок для временного хранения средств элиминирования по внутрилептонной связи.

Выполнить устройство площадок для временного хранения средств присоединения по межбозонной связи.

Выполнить устройство площадок для временного хранения средств отщепления по межбозонной связи.

Выполнить устройство площадок для временного хранения средств элиминирования по межбозонной связи.

Выполнить устройство площадок для временного хранения средств присоединения по внутрибозонной связи.

Выполнить устройство площадок для временного хранения средств отщепления по внутрибозонной связи.

Выполнить устройство площадок для временного хранения средств элиминирования по внутрибозонной связи.

Выполнить устройство площадок для временного хранения средств присоединения по межфермионной связи.

Выполнить устройство площадок для временного хранения средств отщепления по межфермионной связи.

Выполнить устройство площадок для временного хранения средств элиминирования по межфермионной связи.

Выполнить устройство площадок для временного хранения средств присоединения по внутрифермионной связи.

Выполнить устройство площадок для временного хранения средств отщепления по внутрифермионной связи.

Выполнить устройство площадок для временного хранения средств элиминирования по внутрифермионной связи.

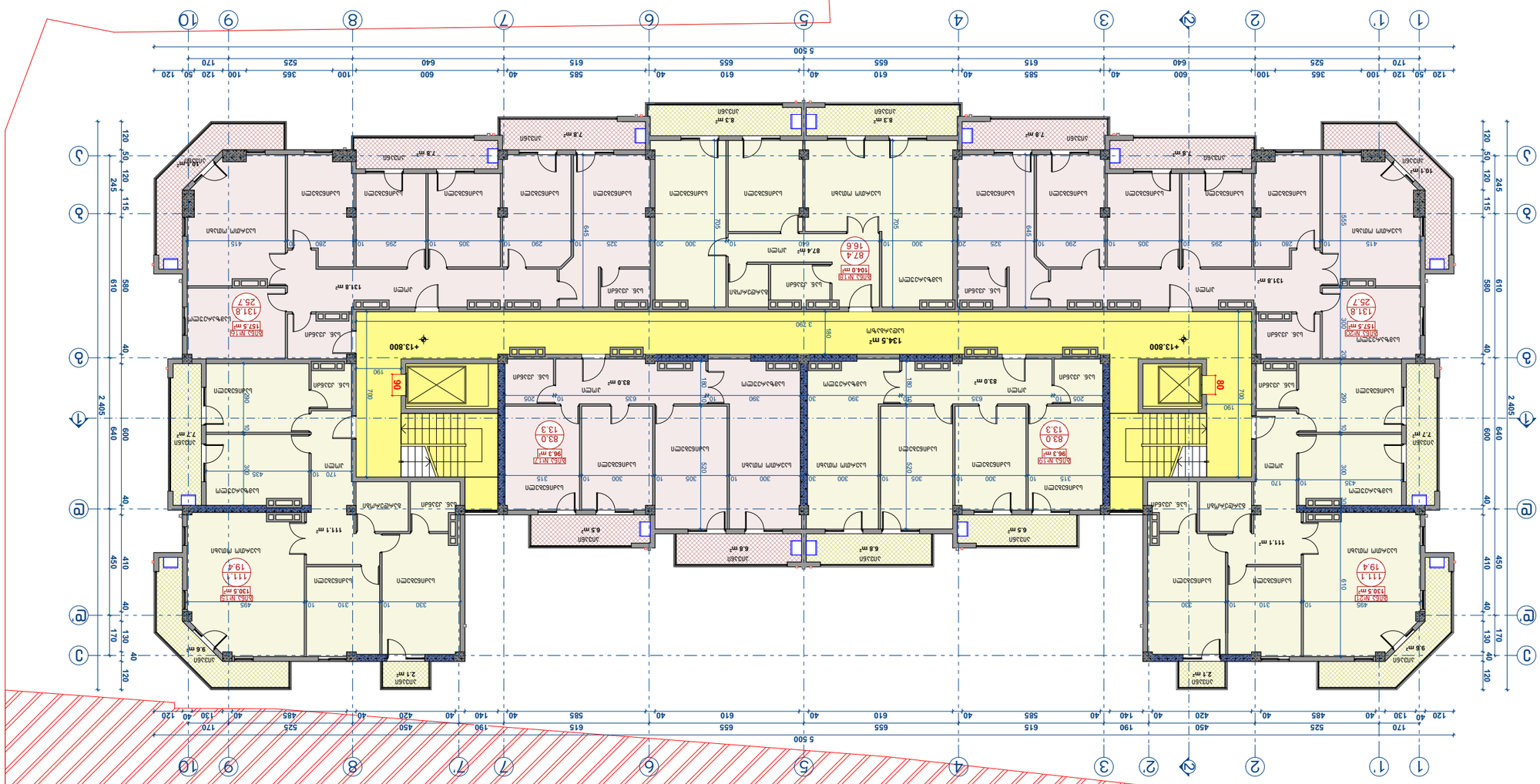

Взам. инв. №					
Подпись и дата					
Инв. № подл.					

ГИП	Т. Тигранян		Жилой дом по ул. Ленинградской, 414-2 в Ленинском р-не г. Челябинска	Стадия	Лист	Листов
Нач. отд.	Т. Тигранян			Р	16	
Разраб.	А. Ефимов					
Н. контр.	Ю. Ефимова					
Гл. инж.	Ю. Ефимова			ООО "Архитектурная мастерская Ефимовой"		

Выполнить привязку к местности.

Выполнить благоустройство территории.

Выполнить ограждение территории.

Выполнить устройство пожарных проездов.

Выполнить устройство площадок для мусорных контейнеров.

Выполнить устройство площадок для отдыха.

Выполнить устройство площадок для игр детей.

Выполнить устройство площадок для занятий спортом.

Выполнить устройство площадок для выгула собак.

Выполнить устройство площадок для стоянки автомобилей.

Выполнить устройство площадок для сушки белья.

Выполнить устройство площадок для чистки ковров.

Выполнить устройство площадок для хозяйственных целей.

Выполнить устройство площадок для временного хранения автомобилей.

Выполнить устройство площадок для временного хранения велосипедов.

Выполнить устройство площадок для временного хранения мусора.

Выполнить устройство площадок для временного хранения строительных материалов.

Выполнить устройство площадок для временного хранения оборудования.

Выполнить устройство площадок для временного хранения инструментов.

Выполнить устройство площадок для временного хранения спецодежды.

Выполнить устройство площадок для временного хранения средств индивидуальной защиты.

Выполнить устройство площадок для временного хранения средств коллективной защиты.

Выполнить устройство площадок для временного хранения средств пожаротушения.

Выполнить устройство площадок для временного хранения средств связи.

Выполнить устройство площадок для временного хранения средств освещения.

Выполнить устройство площадок для временного хранения средств сигнализации.

Выполнить устройство площадок для временного хранения средств оповещения.

Выполнить устройство площадок для временного хранения средств эвакуации.

Выполнить устройство площадок для временного хранения средств спасения.

Выполнить устройство площадок для временного хранения средств медицинской помощи.

Выполнить устройство площадок для временного хранения средств санитарной обработки.

Выполнить устройство площадок для временного хранения средств дезинфекции.

Выполнить устройство площадок для временного хранения средств дезинсекции.

Выполнить устройство площадок для временного хранения средств дератизации.

Выполнить устройство площадок для временного хранения средств стерилизации.

Выполнить устройство площадок для временного хранения средств утилизации.

Выполнить устройство площадок для временного хранения средств переработки.

Выполнить устройство площадок для временного хранения средств захоронения.

Выполнить устройство площадок для временного хранения средств обезвреживания.

Выполнить устройство площадок для временного хранения средств нейтрализации.

Выполнить устройство площадок для временного хранения средств разложения.

Выполнить устройство площадок для временного хранения средств сжигания.

Выполнить устройство площадок для временного хранения средств плавления.

Выполнить устройство площадок для временного хранения средств испарения.

Выполнить устройство площадок для временного хранения средств конденсации.

Выполнить устройство площадок для временного хранения средств сублимации.

Выполнить устройство площадок для временного хранения средств десублимации.

Выполнить устройство площадок для временного хранения средств ионизации.

Выполнить устройство площадок для временного хранения средств рекомбинации.

Выполнить устройство площадок для временного хранения средств диссоциации.

Выполнить устройство площадок для временного хранения средств ассоциации.

Выполнить устройство площадок для временного хранения средств полимеризации.

Выполнить устройство площадок для временного хранения средств деполимеризации.

Выполнить устройство площадок для временного хранения средств окисления.

Выполнить устройство площадок для временного хранения средств восстановления.

Выполнить устройство площадок для временного хранения средств гидрирования.

Выполнить устройство площадок для временного хранения средств дегидрирования.

Выполнить устройство площадок для временного хранения средств галогенирования.

Выполнить устройство площадок для временного хранения средств дегалогенирования.

Выполнить устройство площадок для временного хранения средств нитрования.

Выполнить устройство площадок для временного хранения средств денитрования.

Выполнить устройство площадок для временного хранения средств сульфирования.

Выполнить устройство площадок для временного хранения средств десульфирования.

Выполнить устройство площадок для временного хранения средств алкилирования.

Выполнить устройство площадок для временного хранения средств деалкилирования.

Выполнить устройство площадок для временного хранения средств ацилирования.

Выполнить устройство площадок для временного хранения средств деацилирования.

Выполнить устройство площадок для временного хранения средств карбоксилирования.

Выполнить устройство площадок для временного хранения средств декарбоксилирования.

Выполнить устройство площадок для временного хранения средств гидроксилирования.

Выполнить устройство площадок для временного хранения средств дегидроксилирования.

Выполнить устройство площадок для временного хранения средств эпоксидирования.

Выполнить устройство площадок для временного хранения средств раскрытия эпоксидного кольца.

Выполнить устройство площадок для временного хранения средств циклизации.

Выполнить устройство площадок для временного хранения средств раскрытия цикла.

Выполнить устройство площадок для временного хранения средств изомеризации.

Выполнить устройство площадок для временного хранения средств перегруппировки.

Выполнить устройство площадок для временного хранения средств диспропорционирования.

Выполнить устройство площадок для временного хранения средств конпропорционирования.

Выполнить устройство площадок для временного хранения средств обмена.

Выполнить устройство площадок для временного хранения средств замещения.

Выполнить устройство площадок для временного хранения средств присоединения.

Выполнить устройство площадок для временного хранения средств отщепления.

Выполнить устройство площадок для временного хранения средств элиминирования.

Выполнить устройство площадок для временного хранения средств присоединения по кратной связи.

Выполнить устройство площадок для временного хранения средств отщепления по кратной связи.

Выполнить устройство площадок для временного хранения средств элиминирования по кратной связи.

Выполнить устройство площадок для временного хранения средств присоединения по одинарной связи.

Выполнить устройство площадок для временного хранения средств отщепления по одинарной связи.

Выполнить устройство площадок для временного хранения средств элиминирования по одинарной связи.

Выполнить устройство площадок для временного хранения средств присоединения по двойной связи.

Выполнить устройство площадок для временного хранения средств отщепления по двойной связи.

Выполнить устройство площадок для временного хранения средств элиминирования по двойной связи.

Выполнить устройство площадок для временного хранения средств присоединения по тройной связи.

Выполнить устройство площадок для временного хранения средств отщепления по тройной связи.

Выполнить устройство площадок для временного хранения средств элиминирования по тройной связи.

Выполнить устройство площадок для временного хранения средств присоединения по ароматической связи.

Выполнить устройство площадок для временного хранения средств отщепления по ароматической связи.

Выполнить устройство площадок для временного хранения средств элиминирования по ароматической связи.

Выполнить устройство площадок для временного хранения средств присоединения по сопряженной связи.

Выполнить устройство площадок для временного хранения средств отщепления по сопряженной связи.

Выполнить устройство площадок для временного хранения средств элиминирования по сопряженной связи.

Выполнить устройство площадок для временного хранения средств присоединения по несопряженной связи.

Выполнить устройство площадок для временного хранения средств отщепления по несопряженной связи.

Выполнить устройство площадок для временного хранения средств элиминирования по несопряженной связи.

Выполнить устройство площадок для временного хранения средств присоединения по водородной связи.

Выполнить устройство площадок для временного хранения средств отщепления по водородной связи.

Выполнить устройство площадок для временного хранения средств элиминирования по водородной связи.

Выполнить устройство площадок для временного хранения средств присоединения по ван-дер-ваальсовой связи.

Выполнить устройство площадок для временного хранения средств отщепления по ван-дер-ваальсовой связи.

Выполнить устройство площадок для временного хранения средств элиминирования по ван-дер-ваальсовой связи.

Выполнить устройство площадок для временного хранения средств присоединения по ионной связи.

Выполнить устройство площадок для временного хранения средств отщепления по ионной связи.

Выполнить устройство площадок для временного хранения средств элиминирования по ионной связи.

Выполнить устройство площадок для временного хранения средств присоединения по металлической связи.

Выполнить устройство площадок для временного хранения средств отщепления по металлической связи.

Выполнить устройство площадок для временного хранения средств элиминирования по металлической связи.

Выполнить устройство площадок для временного хранения средств присоединения по координационной связи.

Выполнить устройство площадок для временного хранения средств отщепления по координационной связи.

Выполнить устройство площадок для временного хранения средств элиминирования по координационной связи.

Выполнить устройство площадок для временного хранения средств присоединения по комплексной связи.

Выполнить устройство площадок для временного хранения средств отщепления по комплексной связи.

Выполнить устройство площадок для временного хранения средств элиминирования по комплексной связи.

Выполнить устройство площадок для временного хранения средств присоединения по хелатной связи.

Выполнить устройство площадок для временного хранения средств отщепления по хелатной связи.

Выполнить устройство площадок для временного хранения средств элиминирования по хелатной связи.

Выполнить устройство площадок для временного хранения средств присоединения по макроциклической связи.

Выполнить устройство площадок для временного хранения средств отщепления по макроциклической связи.

Выполнить устройство площадок для временного хранения средств элиминирования по макроциклической связи.

Выполнить устройство площадок для временного хранения средств присоединения по супрамолекулярной связи.

Выполнить устройство площадок для временного хранения средств отщепления по супрамолекулярной связи.

Выполнить устройство площадок для временного хранения средств элиминирования по супрамолекулярной связи.

Выполнить устройство площадок для временного хранения средств присоединения по межмолекулярной связи.

Выполнить устройство площадок для временного хранения средств отщепления по межмолекулярной связи.

Выполнить устройство площадок для временного хранения средств элиминирования по межмолекулярной связи.

Выполнить устройство площадок для временного хранения средств присоединения по внутримолекулярной связи.

Выполнить устройство площадок для временного хранения средств отщепления по внутримолекулярной связи.

Выполнить устройство площадок для временного хранения средств элиминирования по внутримолекулярной связи.

Выполнить устройство площадок для временного хранения средств присоединения по межатомной связи.

Выполнить устройство площадок для временного хранения средств отщепления по межатомной связи.

Выполнить устройство площадок для временного хранения средств элиминирования по межатомной связи.

Выполнить устройство площадок для временного хранения средств присоединения по внутриатомной связи.

Выполнить устройство площадок для временного хранения средств отщепления по внутриатомной связи.

Выполнить устройство площадок для временного хранения средств элиминирования по внутриатомной связи.

Выполнить устройство площадок для временного хранения средств присоединения по межэлектронной связи.

Выполнить устройство площадок для временного хранения средств отщепления по межэлектронной связи.

Выполнить устройство площадок для временного хранения средств элиминирования по межэлектронной связи.

Выполнить устройство площадок для временного хранения средств присоединения по внутриэлектронной связи.

Выполнить устройство площадок для временного хранения средств отщепления по внутриэлектронной связи.

Выполнить устройство площадок для временного хранения средств элиминирования по внутриэлектронной связи.

Выполнить устройство площадок для временного хранения средств присоединения по межядерной связи.

Выполнить устройство площадок для временного хранения средств отщепления по межядерной связи.

Выполнить устройство площадок для временного хранения средств элиминирования по межядерной связи.

Выполнить устройство площадок для временного хранения средств присоединения по внутриядерной связи.

Выполнить устройство площадок для временного хранения средств отщепления по внутриядерной связи.

Выполнить устройство площадок для временного хранения средств элиминирования по внутриядерной связи.

Выполнить устройство площадок для временного хранения средств присоединения по межнуклонной связи.

Выполнить устройство площадок для временного хранения средств отщепления по межнуклонной связи.

Выполнить устройство площадок для временного хранения средств элиминирования по межнуклонной связи.

Выполнить устройство площадок для временного хранения средств присоединения по внутринуклонной связи.

Выполнить устройство площадок для временного хранения средств отщепления по внутринуклонной связи.

Выполнить устройство площадок для временного хранения средств элиминирования по внутринуклонной связи.

Выполнить устройство площадок для временного хранения средств присоединения по межкварковой связи.

Выполнить устройство площадок для временного хранения средств отщепления по межкварковой связи.

Выполнить устройство площадок для временного хранения средств элиминирования по межкварковой связи.

Выполнить устройство площадок для временного хранения средств присоединения по внутрикварковой связи.

Выполнить устройство площадок для временного хранения средств отщепления по внутрикварковой связи.

Выполнить устройство площадок для временного хранения средств элиминирования по внутрикварковой связи.

Выполнить устройство площадок для временного хранения средств присоединения по межглюонной связи.

Выполнить устройство площадок для временного хранения средств отщепления по межглюонной связи.

Выполнить устройство площадок для временного хранения средств элиминирования по межглюонной связи.

Выполнить устройство площадок для временного хранения средств присоединения по внутриглюонной связи.

Выполнить устройство площадок для временного хранения средств отщепления по внутриглюонной связи.

Выполнить устройство площадок для временного хранения средств элиминирования по внутриглюонной связи.

Выполнить устройство площадок для временного хранения средств присоединения по межлептонной связи.

Выполнить устройство площадок для временного хранения средств отщепления по межлептонной связи.

Выполнить устройство площадок для временного хранения средств элиминирования по межлептонной связи.

Выполнить устройство площадок для временного хранения средств присоединения по внутрилептонной связи.

Выполнить устройство площадок для временного хранения средств отщепления по внутрилептонной связи.

Выполнить устройство площадок для временного хранения средств элиминирования по внутрилептонной связи.

Выполнить устройство площадок для временного хранения средств присоединения по межбозонной связи.

Выполнить устройство площадок для временного хранения средств отщепления по межбозонной связи.

Выполнить устройство площадок для временного хранения средств элиминирования по межбозонной связи.

Выполнить устройство площадок для временного хранения средств присоединения по внутрибозонной связи.

Выполнить устройство площадок для временного хранения средств отщепления по внутрибозонной связи.

Выполнить устройство площадок для временного хранения средств элиминирования по внутрибозонной связи.

Выполнить устройство площадок для временного хранения средств присоединения по межфермионной связи.

Выполнить устройство площадок для временного хранения средств отщепления по межфермионной связи.

Выполнить устройство площадок для временного хранения средств элиминирования по межфермионной связи.

Выполнить устройство площадок для временного хранения средств присоединения по внутрифермионной связи.

Выполнить устройство площадок для временного хранения средств отщепления по внутрифермионной связи.

Выполнить устройство площадок для временного хранения средств элиминирования по внутрифермионной связи.

Выполнить устройство площадок для временного хранения средств присоединения по межкварковой связи.

Выполнить устройство площадок для временного хранения средств отщепления по межкварковой связи.

Выполнить устройство площадок для временного хранения средств элиминирования по межкварковой связи.

Выполнить устройство площадок для временного хранения средств присоединения по внутрикварковой связи.

Выполнить устройство площадок для временного хранения средств отщепления по внутрикварковой связи.

Выполнить устройство площадок для временного хранения средств элиминирования по внутрикварковой связи.

Выполнить устройство площадок для временного хранения средств присоединения по межглюонной связи.

Выполнить устройство площадок для временного хранения средств отщепления по межглюонной связи.

Выполнить устройство площадок для временного хранения средств элиминирования по межглюонной связи.

Выполнить устройство площадок для временного хранения средств присоединения по внутриглюонной связи.

Выполнить устройство площадок для временного хранения средств отщепления по внутриглюонной связи.

Выполнить устройство площадок для временного хранения средств элиминирования по внутриглюонной связи.

Выполнить устройство площадок для временного хранения средств присоединения по межлептонной связи.

Выполнить устройство площадок для временного хранения средств отщепления по межлептонной связи.

Выполнить устройство площадок для временного хранения средств элиминирования по межлептонной связи.

Выполнить устройство площадок для временного хранения средств присоединения по внутрилептонной связи.

Выполнить устройство площадок для временного хранения средств отщепления по внутрилептонной связи.

Выполнить устройство площадок для временного хранения средств элиминирования по внутрилептонной связи.

Выполнить устройство площадок для временного хранения средств присоединения по межбозонной связи.

Выполнить устройство площадок для временного хранения средств отщепления по межбозонной связи.

Выполнить устройство площадок для временного хранения средств элиминирования по межбозонной связи.

Выполнить устройство площадок для временного хранения средств присоединения по внутрибозонной связи.

Выполнить устройство площадок для временного хранения средств отщепления по внутрибозонной связи.

Выполнить устройство площадок для временного хранения средств элиминирования по внутрибозонной связи.

Выполнить устройство площадок для временного хранения средств присоединения по межфермионной связи.

Выполнить устройство площадок для временного хранения средств отщепления по межфермионной связи.

Выполнить устройство площадок для временного хранения средств элиминирования по межфермионной связи.

Выполнить устройство площадок для временного хранения средств присоединения по внутрифермионной связи.

Выполнить устройство площадок для временного хранения средств отщепления по внутрифермионной связи.

Выполнить устройство площадок для временного хранения средств элиминирования по внутрифермионной связи.

Взам. инв. №					
Подпись и дата					
Инв. № подл.					

ГИП	Г. Петросян			
Гл. спец.	Г. Петросян			
Нач. отд.	А. Погосян			
Разраб.	Г. Петросян			
Н. контр.	Н. Назаретян			

Планировка 1-го этажа с расстановкой мебели и размещением санитарно-технического оборудования

Стадия	Лист	Листов
Р	08	21

ЗАО "Ереванский завод строительных материалов"

1 : 100 Формат А1 17.00 Копировал

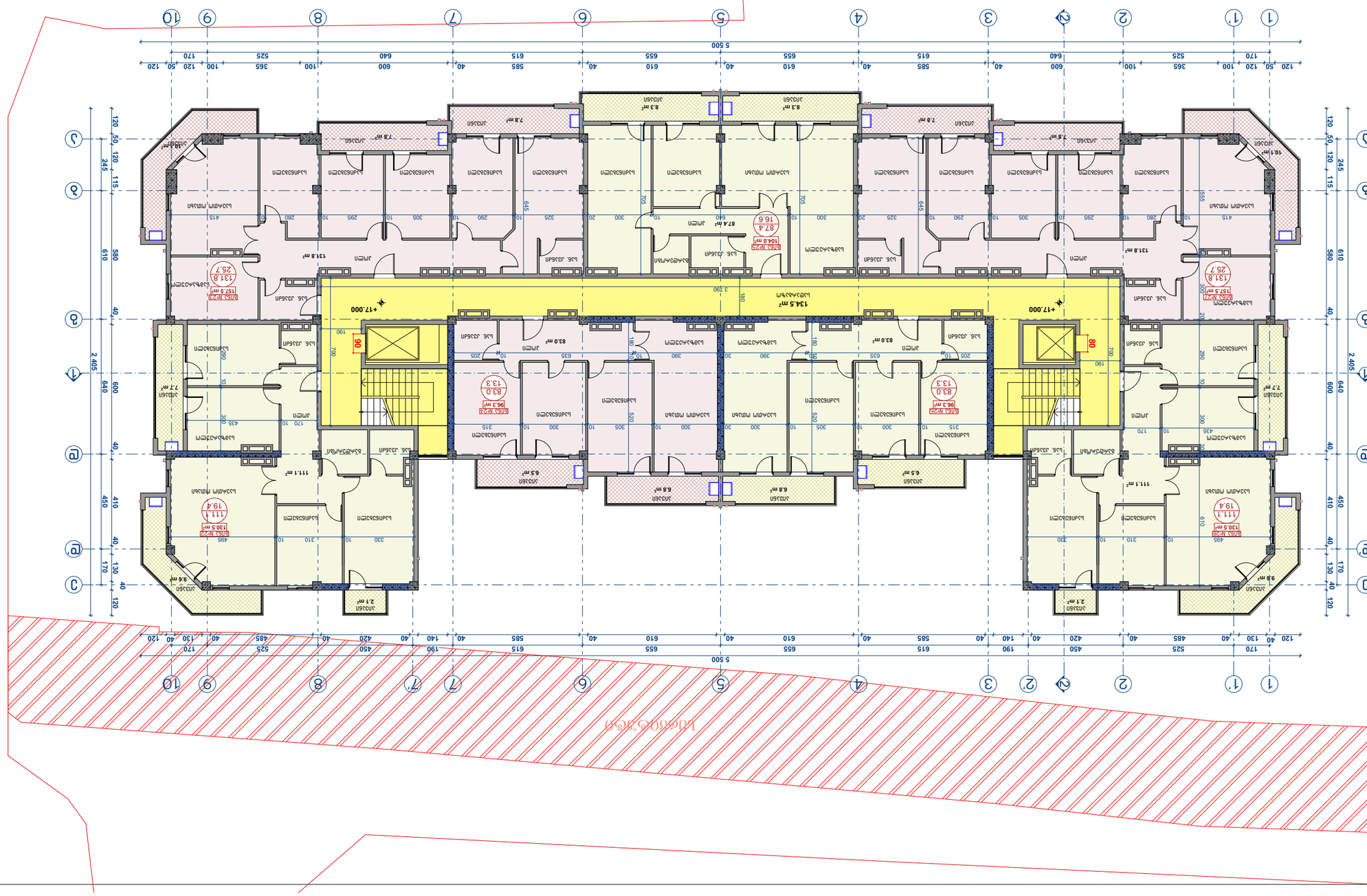

Копирование данного документа без разрешения автора запрещено

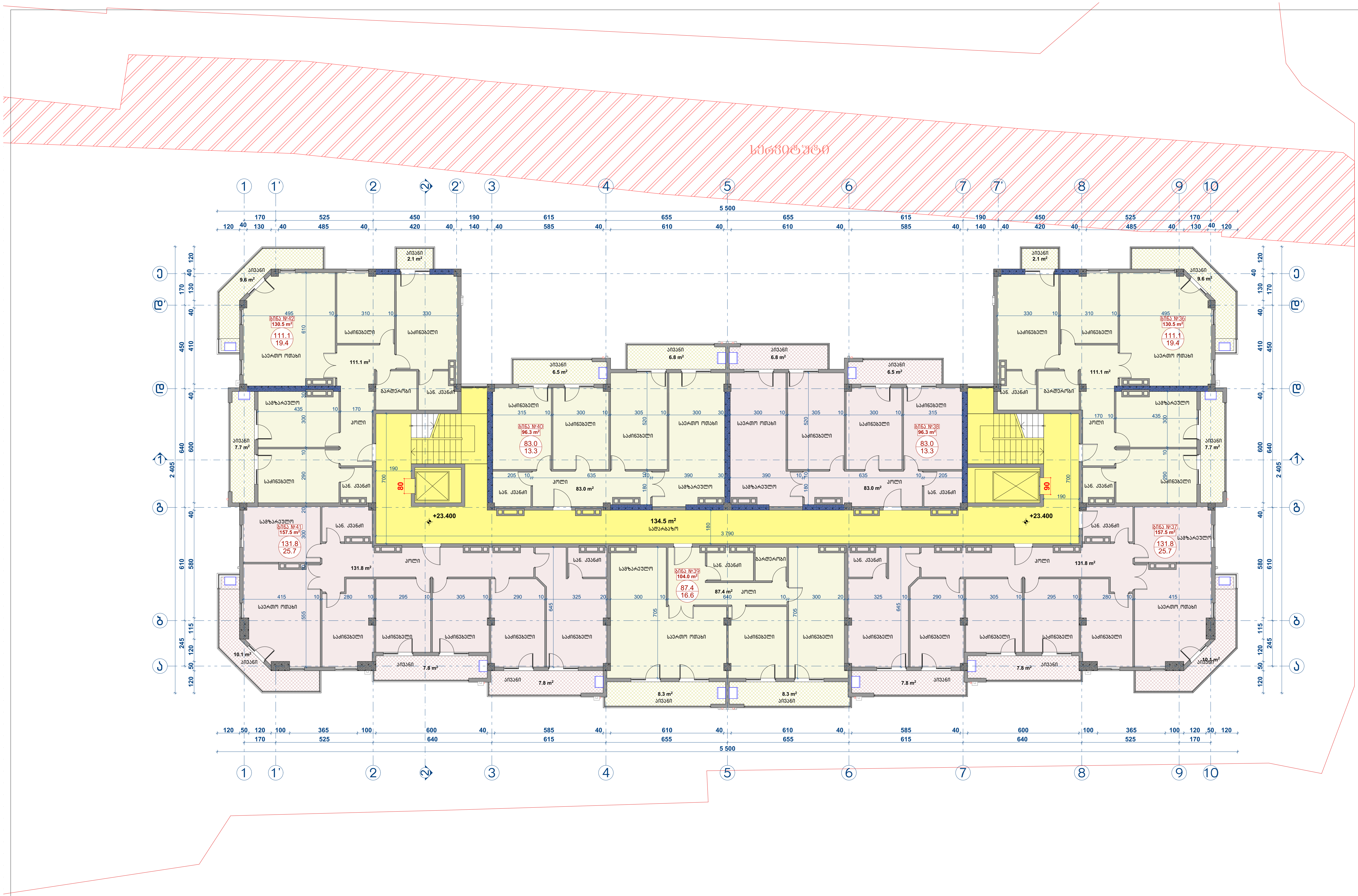

▭ გათბობა-გაგრილების დანადგარები განთავსებულია შენიღბულ ადგილას

ქ. თბილისი, თემქის დასახლება, I კვარტალი, ანაკის 414-2 დივიზიის ქუჩა № 16			თბილისი 2020 წ
დირექტორი	ა. ლომსაძე	მრავალბინიანი საცხოვრებელი სახლი	სტადია: პროექტი; ფურცელი: 10; ფურცლები: 21
მთ. არქიტექტორი	ა. ლომსაძე		
ავტორი	რ. ებრალიძე	არქიტექტურული ნაწილი	შ.პ.ს. „ბიჯი სტუდიო"
ავტორი	ი. სვიმონიშვილი	მერვე სართულის გეგმა 23.40 ნიშნულზე მ 1: 300	

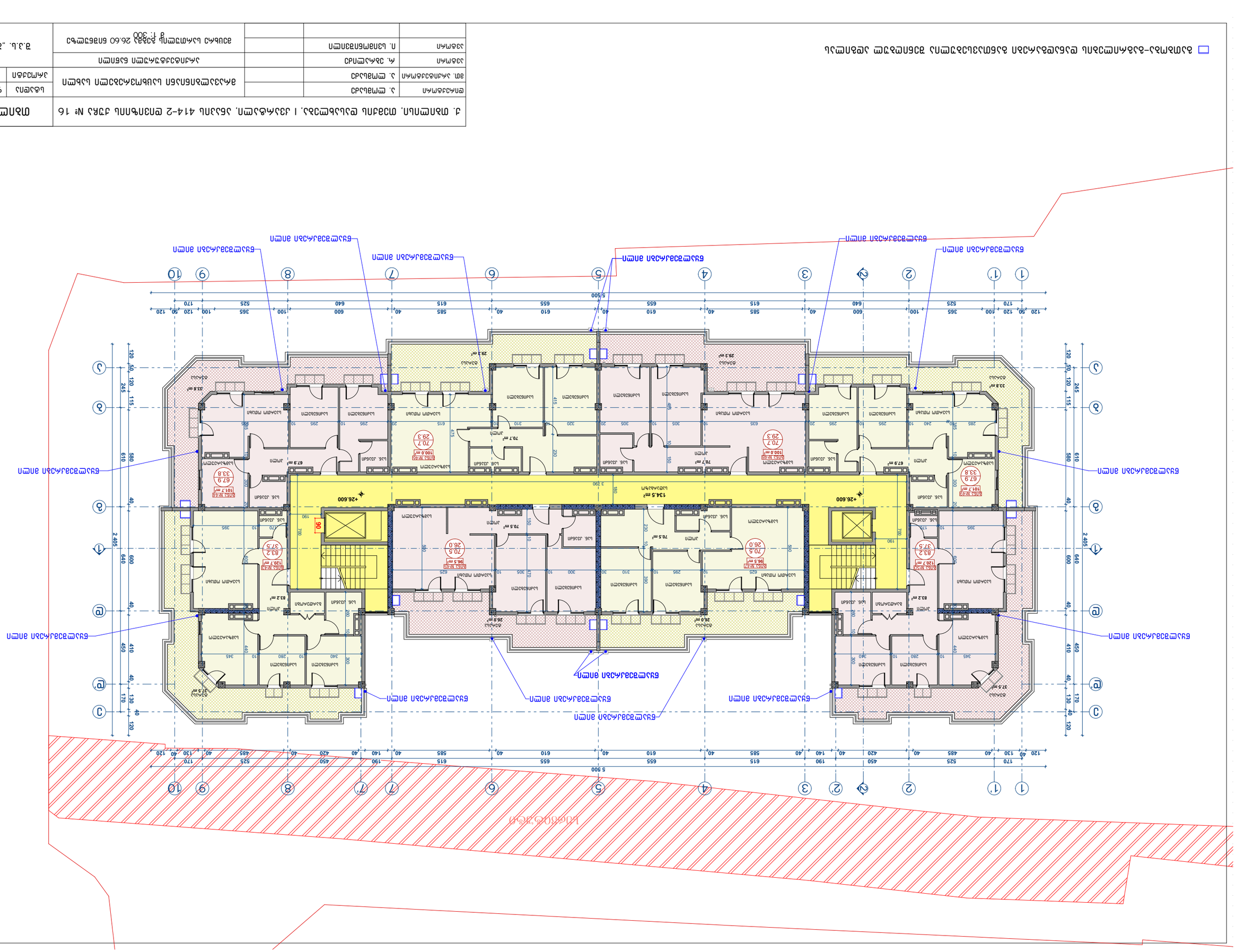

□ Зүүлтийн-хэвлэлийн суурийн зураг тэнхлэгийн дагуу задлан харуулсан

Гүйцэтгэсэн	Ч. Энхтөр		3. Өндөрлөлтийн суурийн хэвлэлийн зураг	Өлгөлт 2020 Б
Зөвшөөрсөн	Л. Энхтуяа			
Хянасан	Ж. Эрдэнэбаяр			
Гүйцэтгэсэн	Ч. Энхтөр		Зүүлтийн-хэвлэлийн суурийн зураг	Зураг: 1
Зөвшөөрсөн	Л. Энхтуяа			
Хянасан	Ж. Эрдэнэбаяр			
Гүйцэтгэсэн	Ч. Энхтөр			
Зөвшөөрсөн	Л. Цэцэгма

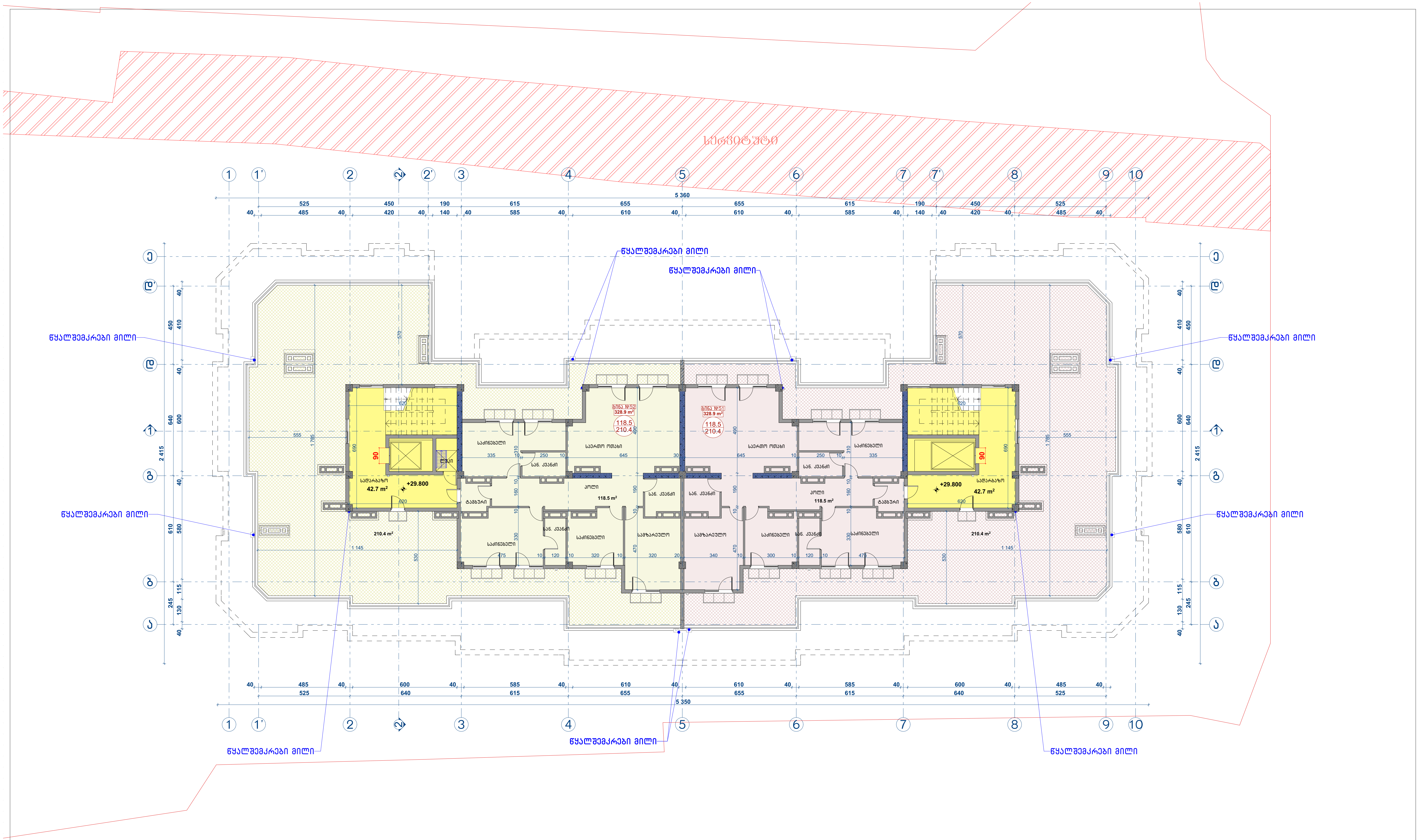

გათბობა-გაგრილების დანადგარები განთავსებულია შენიღბულ ადგილას

ქ. თბილისი, თემქის დასახლება, I კვარტალი, ანაკის 414-2 დივიზიის ქუჩა № 16				თბილისი 2020 წ		
დირექტორი	ა. ლომსაძე		მრავალბინიანი საცხოვრებელი სახლი	სტადია	ფურცელი	ფურცლები
მთ. არქიტექტორი	ა. ლომსაძე			პროექტი	12	21
ავტორი	რ. ებრალიძე		არქიტექტურული ნაწილი	შ.პ.ს. „ბიჯი სტუდიო"		
ავტორი	ი. სვიმონიშვილი		მეათე სართულის გეგმა 29.80 ნიშნულზე მ 1: 300			

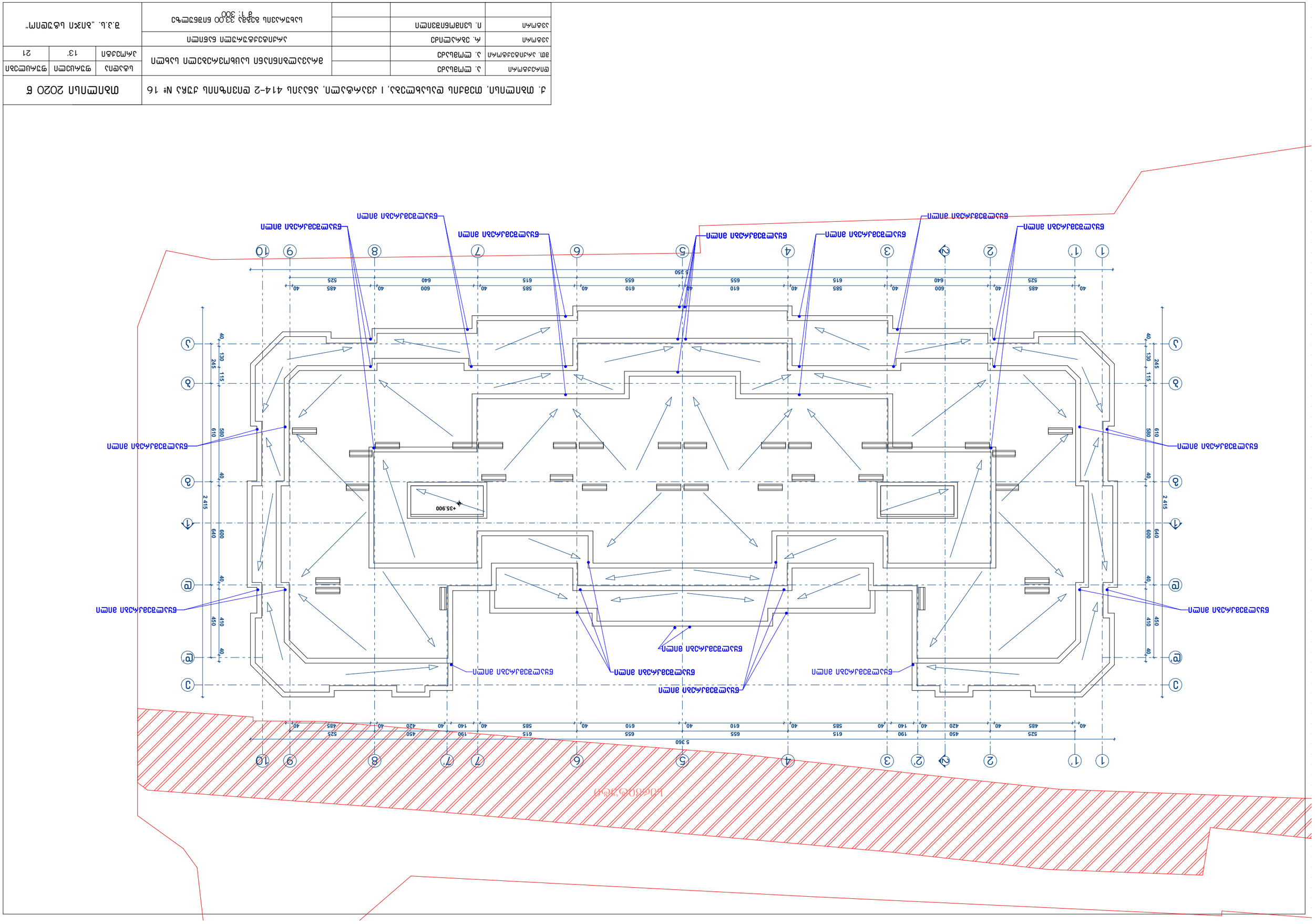

ქ. თბილისი, თბილის ცასახლება, I ვარტალი, არაბის 414-2 ფიბიზიის ქუჩა № 16						თბილისი 2020 წ
ფირმაკტორი	ა. ლოგსაძე		ბრაბვალბიზიანი სასხოვრებელი სახლი	სტადია	ფურცელი	ფურცლები
ფთ. არქიტექტორი	ა. ლოგსაძე			არქიტექტურული ნაწილი	13'	21
ავტორი	რ. ბარალიძე					
ავტორი	ი. სვიმონიშვილი			სახურავის ბიბლა 33.00 ნიშნულზე მ 1: 300		შ.პ.ს. „ბიჯი სტუდიო"