გაცნობის თარიღი	გაცემის თარიღი
08.10.2015	07.10.2015

განხილვის საგანი :	სამუშაოების წარმოებაზე აქტის გამოცემა
დაინტერესებული პირი :	შპს თორი 426112299
წარმოების საფუძველი :	განცხადება №: QN1340498
გასაჩივრების წესი :	გაცნობიდან ერთი თვის ვადაში, ქ. თბილისის საქალაქო სასამართლოში (მისამართი: ქ. თბილისი, დავით აღმაშენებლის ხეივანი, მე-12 კმ. №6)
აქტის მოქმედების ვადა :	აქტი ძალაშია გამოქვეყნებისთანავე

სააგენტოს გადაწყვეტილება № QN1340498

1. დაკმაყოფილდეს განმცხადებლის წერილობითი თხოვნა და მიეცეს თანხმობა განახორციელოს ქ. თბილისში, არზაყან (დიმიტრი) ემუხვარის II შესახვევის მიმდებარედ, შესასვლელი გზის მოწყობის მიზნით საჭირო სამუშაოები, №1 დანართში მონიშნულ სავარაუდო მონაკვეთზე, №2 დანართით განსაზღვრული საგზაო მოძრაობის ორგანიზაციის სქემის და №3 დანართით დადგენილი ქ. თბილისის საპატრულო პოლიციის დეპარტამენტის პირობების შესაბამისად, უსაფრთხოების და ტექნიკური ნორმების სრული დაცვით.
2. აქტი ძალაშია მისი გაცნობიდან 30 (ოცდაათი) კალენდარული დღის ვადით.

საფუძველი:

“ცალკეული ხაზობრივი ნაგებობის განთავსების, სამუშაოების წარმოების ან/და მათი შემდგომი რეგისტრაციის თაობაზე თანხმობის გაცემის წესის დამტკიცების შესახებ“ ქალაქ თბილისის მუნიციპალიტეტის საკრებულოს 2014 წლის 22 დეკემბრის #19-75 დადგენილება; “ქალაქ თბილისის მუნიციპალიტეტის საჯარო სამართლის იურიდიული პირის – ქონების მართვის სააგენტოს მიერ გაწეული მომსახურებისა და დაჩქარებული მომსახურების საფასურის და ვადების განსაზღვრის შესახებ” ქალაქ თბილისის მუნიციპალიტეტის საკრებულოს 2014 წლის 22 დეკემბრის #19-74 დადგენილება; ,,ქალაქ თბილისის მუნიციპალიტეტის საჯარო სამართლის იურიდიული პირის – ქონების მართვის სააგენტოს წესდების (დებულების) დამტკიცების შესახებ” ქალაქ თბილისის მუნიციპალიტეტის საკრებულოს 2014 წლის 22 დეკემბრის #19-73 დადგენილება

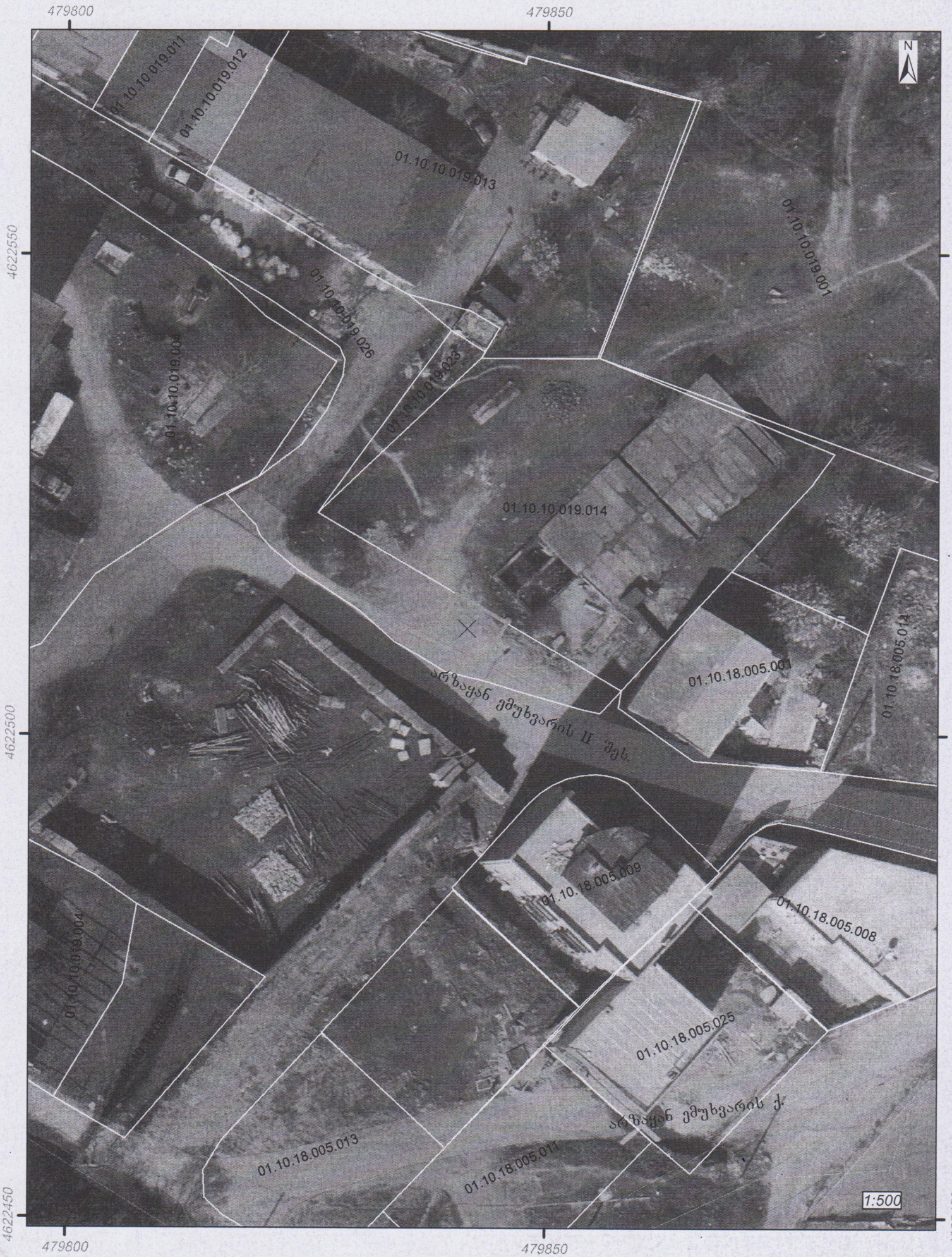

გამოსაყენებელი ტერიტორია. ფართობი: 29 კვ.მ.

PRODUCED BY AN AUTODESK EDUCATIONAL PRODUCT

ქ. თბილისის მერიის "სსიპ ქონების მართვის სააგენტო"

საგზაო მოძრაობის ორგანიზაციის სქემა

„შეთანხმებულია"

ქ. თბილისის მუნიციპალიტეტის მერიის ტრანსპორტის სამსახურის უფროსის მოადგილე

მ. ჯამბურიძე

„შეთანხმებულია"

ქ. თბილისის საპატრულო პოლიციის მთავარი სამმართველოს უფროსის მოადგილე

ლ. ჯოხაძე

ბ.ა

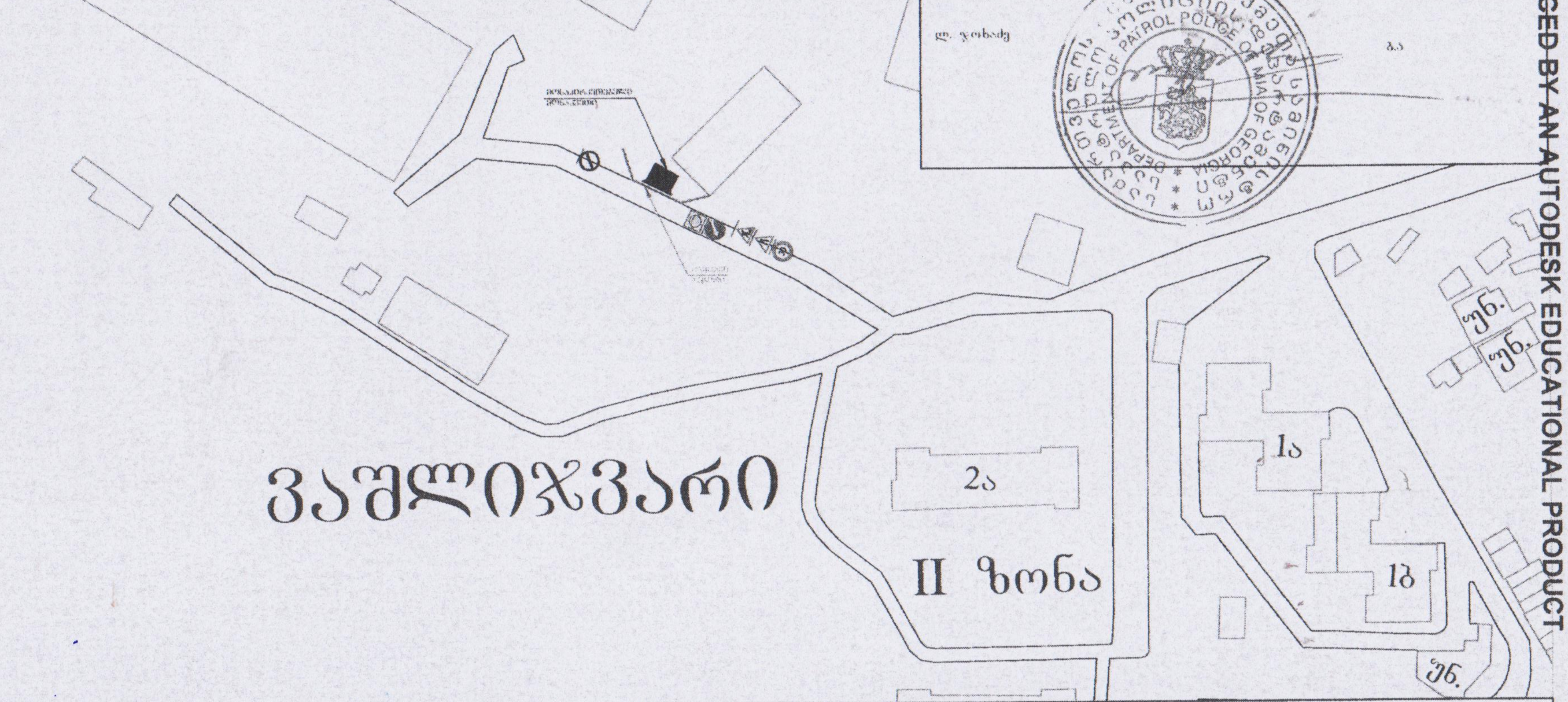

ობითი აღნიშვნები:

1 ცალი
1 ცალი
1 ცალი
1 ცალი
1 ცალი
1 ცალი

მოსაწყობი გზის მონაკვეთი

შემკვეთი	შ.პ.ს. თორი ს. 551705104

ხაზობრივი ნაგებობის მისამართი	ქ. თბილისი, ვაშლიჯვარი, გოთუაშვილის ქ. მიმდებარედ (340498)	
სამუშაოს ტიპი	მისასვლელი გზის მოწყობა	
არქიტექტურა-რეკონსტრუქციის განყოფილების უფროსი		დ. თავაძე
მთავარი სპეციალისტი		ი. გორგოძე
მისამართი; ქ. თბილისი, ჟიული შარტავას ქ. №7	მასშტაბი 1:1000	თარიღი 05.10.2015

PRODUCED BY AN AUTODESK EDUCATIONAL PRODUCT

PRODUCED BY AN AUTODESK EDUCATIONAL PRODUCT

დანართი №3

1. სამუშაოები ჩატარდეს საგზაო მოძრაობის უსაფრთხოების ნორმების დაცვით წარმოდგენილი სქემის შესაბამისად;
2. დაცული იქნას გზის სავალი ნაწილის სისუფთავე, არ დაუშვათ სამშენებლო მასალისა და ტექნიკის გზის სავალ ნაწილზე განთავსება;
3. სამუშაოების დასრულებისთანავე გზის სავალი ნაწილი აღდგენილ იქნას პირვანდელ მდგომარეობაში;
4. ე.წ."საცობის" წარმოქმნის შემთხვევაში შეჩერებულ იქნეს ზემოთ აღნიშნული სამუშაოები;
5. სამუშაოების დაწყება წინასწარ ეცნობოს საპატრულო პოლიციის დეპარტამენტის სამორიგეო ნაწილს (ტელ: 2418504; 2418505)



გამოსაყენებელი ტერიტორია. ფართობი: 457 კვ.მ.