შ.პ.ს. „ **MegaWatt.ge** “

ქ. თბილისში, დაბა წყნეთი, ი.გოგებაშვილის ქ. #3-3ა; რუსთაველის #50; დ.აღმაშენებლის ქ.#25 (ს.კ.: 01.20.01.069.012) 2 სართულიანი შენობა - ნაგებობების დემონტაჟის სამუშაოების ორგანიზაციის

პ რ ო ე ქ ტ ი

შეადგინა:

/ა.ბელოუსოვი/

თბილისი 2020 წლის

ს ა რ ჩ ე ვ ი

1. შესავალი.

2. ობიექტის დასახელება.

3. მშენებლობის ვადა. მშენებლობის წარმოების მეთოდი.

4. მოთხოვნილება სატრანსპორტო საშუალებებზე. სამშენებლო და სატრანსპორტო საშუალებების უწყისი.

5. მშენებლობის უზრუნველყოფა ენერგეტიკული რესურსებით და წყლით.

6. ადმინისტრაციულ-სამეურნეო და საყოფაცხოვრებო ნაგებობები

7. უსაფრთხოების ტექნიკა და ხანძარსაწინააღმდეგო ღონისძიებები.

8. სამშენებლო გენ-გეგმა (განმარტებითი ბარათი).

9. ეკოლოგია და ბუნების დაცვის საკითხები

10. დანართები:
    - შენობა - ნაგებობის გეგმები, ფასადები და ჭრილები
    - სამშენებლო გენ-გეგმა 1:500
    - სამუშაოების კალენდარული გეგმა.

1. შესავალი

წინამდებარე დემონტაჟის ორგანიზაციის პროექტი დამუშავებულია მუშა პროექტის მონაცემების საფუძველზე და აგრეთვე გათვალისწინებულია მოქმედი ნორმები, წესები და ინსტრუქციები ("სნ და წ - 1.04.03.85", "სნ და წ - 3.01.01.85", „სნ და წ - III-4-80", „სნ - 73")

დემონტაჟის ორგანიზაციის პროექტის დამუშავებისას გათვალისწინებულია, როგორც მოსამზადებელი პერიოდის სამუშაოები, ასევე უსაფრთხოების დაცვის, ეკოლოგიისა და ბუნების დაცვის საკითხები.

2. ობიექტის დახასიათება

ტერიტორია მდებაორეობს: ქ. თბილისში, დაბა წყნეთი, ი.გოგებაშვილის ქ. #3-3ა; რუსთაველის #50; დ.აღმაშენებლის ქ.#25 (ს.კ.: 01.20.01.069.012) 2 სართულიანი შენობა - ნაგებობება:

ძირითადი შენობა გეგმაში ოთხკუთხედი მოხაზულობისაა გაბარიტული ზომებით (17,8×11,2) მ. შენობა ორსართულიანია, სარდაფის გარეშე. შენობის სიმაღლე პარაპეტის ჩათვლით შეადგნს: H=5,84 მ.

ტერიტორია შემოფარგლულია ბლოკის ღობით, ბეტონის ცოკოლზე და გააჩნია მცირე ქანობი.

ორსართულიან შენობას გააჩნია ბეტონის ლენტური საძირკვლები ბმ-150; I სართულზე მოწყობილია ბეტონის იატაკი ღორღის ფენაზე.

კედლების და პარაპეტის წყობაში გამოყენებულია ბეტონის ბლოკით.

შენობაში ჩართულია რ/ბ-ის ჩარჩოები და კოჭები, გადახურვის დონეზე მოწყობილია რ/ბ-ის სარტყლები.

გადახურვაში გამოყენებულია ხის კოჭები და მოთუთიებული თუნუქის ფურცლების ოთხქანობიანი გადახურვა.

ტერიტორიის (ეზოს) ფართი შეადგენს 597 მ²-ს. მიწის ნაკვეთს გააჩნია სწორი რელიეფი. ტერიტორია ორი მხრიდან შემოსაზღვრულია უბნის გზაბით და ორი მხრიდან - ესაზღვრება მეზობლების ნაკვეთებს.

ტექნიკურ-ეკოლოგიური მაჩვენებლები:

ტერიტორიის ფართობი - 597 კვ.მ.

სადემონტაჟო შენობა-ნაგებობების საერთო ფართი - 398,72 კვ.მ.

შენობების მოცულობა - 1164,26 მ³.

დასაშლელი შენობის გეგმები, ფასადები და ჭრილები მოცემულია მე-4; მე-5 და მე-6 გვერდებზე.

3. მშენებლობის ვადა, მშენებლობის წარმოების მეთოდები

ობიექტის სამშენებლო მოცულობა ტოლია V=395,82 მ³; მისი დემონტაჟის და ტერიტორიის სამშენებლო ნაგავისგან დასუფთავების ხანგრძლივობა განსაზღვრულია „საწარმოების შენობების და ნაგებობების მშენებლობის ხანგრძლივობის“ შესაბამისად) სნ და წ. 1.04.03.85 და სნ. 440-72).

ნორმების შესაბამისად დემონტაჟის ხანგრძლივობაა 1,5 თვე. მათ შორის მოსამზადებელი პერიოდის ხანგრძლივობა - 10.0 დღე. ე.ი. T=1,5 თვე,

სამუშაოების დაწყებამდე უნდა აღვადგინოთ ღობის დაზიანებული ნაწილი და მოვაწყოთ ალაყაფის კარები. მოსამზადებელ პერიოდში სამშენებლო მოედანზე უნდა მოეწყოს დროებითი ნაგებობები, სადაც განლაგდება სამუშაოთა მწარმოებლის ოთახი, მუშების გასახდელი და იარაღების შესანახი სათავსო. ობიექტზე ასევე უნდა მოეწყოს დროებითი საპირფარეშო ხელსაბანით. „სნ დაწ. III-4-80-ის შესაბამისად.

წყალსადენის, კანალიზაციის და ელ. მომარაგების დროებითი ქსელები დაერთებულია არსებულ ქსელებთან.

სამუშაოების დაწყებამდე უნდა ჩიჭრას ობიექტის მკვებავი წყალსადენები და ელ. კაბელები.

მოსამზადებელ პერიოდში სამუშაეობის წარმოებისას შესაძლებელია დროებით შენობა-ნაგებობებიდან გამოყენებულ იქნეს არსებული შენობა.

სადემონტაჟოს სამუშაოებს ვიწყებთ კარ-ფანჯრებისა და სახურავის კონსტრუქციების დაშლით. II სართულიდან დემონტაჟით მიღებული სამშენებლო ნაგავი გაგვაქვს დემონტაჟის სამუშაეობის პარალელურად, ხელით.

ხელით წარმოებს ასევე სამშენებლო ნაგავის დატვირთვა ავტოთვითმცლელებზე კონუსური: ნაგავსატარი მილების გამოყენებით.

რ/ბეტონის ღრუტანიანი ფილების დემონტაჟამდე, უნდა მოხდეს მათ გარშემო რ/ბეტონის სარტყლების და მონოლითური უბნების დაშლა პნევმოჩაქუჩით.

რ/ბეტონის ფილების დემონტაჟს ვაწარმოებთ პნევმატურთვლიანი ამწით და მათ ვაშტაბელებთ ტერიტორიაზე, ღობის გასწვრივ.

პნევმოჩაქუჩის გამოყენებით ვაწარმოებთ ასევე რ/ბ-ის ჩარჩოების, კოჭების და ბეტონის იატაკებისა და საძირკვლების დაშლას.

I სართულის დემონტაჟით წარმოქმნილ და ნაწილობრივ II სართულიდან ჩამოცვენილ შამშენებლო ნაგავს ა/თვითმცლელებზე ვტვირთავთ „ბობკატის“ გამოყენებით.

დამუშავებული გრუნტის და დაშლილი საძირკვლების დატვირთვას ა/თვით-ზე ვაწარმოებთ ექსკავატორის გამოყენებით.

4. მოთხოვნა სატრანსპორტო საშუალებებზე

მშენებლობის მოთხოვნილება სატრანსპორტო საშუალებებზე განისაზღვრება გამსხვილებული მაჩვენებლებით არსებული ნორმების მიხედვით) სნ-73 გვ. 24).

ჩვენს შემთხვევაში დემონტაჟისა და სამშენებლო ნაგვის ტერიტორიიდან გასატანად შევარჩიეთ

1. <u>ავტოთვითმცლელი</u> ტვირთამწეობით 15,0 ტონამდე - 1.0 ც.
2. პნევმატურთვლიანი ამწე ისრით L=25,0 მ. ისრის შვერით L=15,0 მ. ტვირთამწეობით $Q_{მაქ}$=12,0 ტნ; $Q_{მაქ}$=2,5 ტნ; -1.0 ც.
3. <u>ექსკავატორი ჩამჩის ტევადობით V=0,5 მ³</u> -1.0 ც.
4. ავტომტვირთავი „ბობკატი“ V=1,0 მ³ -1.0 ც.

სამშენებლო და სატრანსპორტო საშუალებებზე მოთხოვნათა ნაკრები უწყისი:

N	მანქანა-მექანიზმების და დანადგარების დასახელება	განზ. ერთ.	რაოდენობა	შენიშვნა
ა) სამშენებლო მექანიზმები				
1	ექსკავატორი საავტომობილო სვლაზე	ცალი	1.0	ჩამჩის ტევადობით V=0,50 მ³
2	მობილური ამწე საავტომობილო სვლაზე	ცალი	1.0	L=25,0; L=15,0 მ $Q_{მაქ}$=12,0 ტნ $Q_{მინ}$=2,50 ტნ
ბ) სატრანსპორტო საშუალებები, მექანიზმები და ინსტრუმენტები				
1	ავტოთვითმცლელი	ცალი	2.0	ტვირთამწეობით 15,0 ტნ-მდე
2	ავტომტვირთავი „ბობკატი“	ცალი	1.0	V=1,0 მ³
3	კომპრესორი გადასატანი	ცალი	1.0	CO-45
4	ინსტრუმენტები (ურო, ძალაყინი, წერაქვი, ნიჩაბი-3 ც.) და სხვა	კომპ.	4.0	
5	კონუსური ტიპის ინვენტარული ნაგავსატარი	კომპ.	1.0	L=5,0 მ.
6	სამშენებლო ბადე (მტვრისგან დამცავი)	ცალი	3.0	(3,0×6,0) მ.
7	შედურების აპარატი	ცალი	1.0	
8	პნევმატური ჩაქუჩი „ბოში“	ცალი	2.0	

5. მშენებლობის უზრუნველყოფა ენერგეტიკული რესურსებით და წყლით

მშენებლობის მოთხოვნილება ელექტროენერგიაზე და სასმელ-სამეურნეო წყალზე განისაზღვრება გამსხვილებული მაჩვენებლებით. არსებული ნორმებით (სნ-73 გვ. 18) და (სნ-73 გვ. 12).

ჩვენს შემთხვევაში:

1. მოთხოვნილება სასმელ-სამეურნეო წყალზე შეადგენს:

   0.01 ლიტ/წმ.

2. მოთხოვნილება ელექტროენერგიზე შეადგენს:

   2.0 კვტ.

მშენებლობის უზრუნველყოფა ელექტროენერგიით და სასმელ-სამეურნეო წყლით მიზანშეწონილია განხორციელდეს არსებული ქსელლებით.

6. ადმინისტრაციულ-სამეურნეო და საყოფაცხოვრებო ნაგებობები

სამშენებლო მოედანზე გათვალისწინებულია: სამუშაოთა მწარმოებლის ოთახის, მუშების გასახდელის, საყარაულო ჯიხურის და დროებითი საპირფარეშოს მოწყობა ხელსაბანით.

დროებითი შენობა-ნაგებობების საჭირო ფართებს ვანგარიშობთ მომუშავე პერსონალის რაოდენობის მიხედვით (სნ-73 ცხ. 52).

1. სამუშაოთა მწარმოებლის ოთახი

$F_1 = 1 \times 4.0 + 6.0$ მ² = 10.0 მ²

სადაც 1 არის ინჟინერ-ტექნიკური პერსონალის რაოდენობა;
4.0 არის ნორმალური ფართი ერთ პერსონალზე;
6.0 არის სამუშაოთა მწარმოებლის ოთახის ფართი.

2. მუშების გასახდელი და ინსტრუმენტების შესანახი

$F_2 = 12 \times (0.6 + 1.2) = 21.6 \approx 24.0$ მ² (სნ-73 ცხ. 51).

3. საყარაულო ჯიხური 1 კაცზე

$F_3 = 1 \times 6.0 = 6.0$ მ²

4. დროებითი საპირფარეშო 1 ადგილიანი ხელსაბანით

$F_4 = 12 \times 0.15 + 6.0 = 2.4$ მ² (ფაქტ - 2.5 მ²)

5. საშხაპე 2 ადგილზე

$F_5 = 12 \times 0.30 = 23.6$ მ² (ფაქტ - 4.0 მ²)

7. უსაფრთხოების ტექნიკა და ხანძარ საწინააღმდეგო ღონისძიებები

უსაფრთხოების ტექნიკის ღონისძიებები უნდა იყოს დაცული სადემონტაჟო სამუშაოების წარმოების ყველა ეტაპზე თანახმად სნ და წ III-4-80 უსაფრთხოების ტექნიკა მშენებლობაში და სხვა ნორმატიულ-საკანონმდებლო დოკუმენტების მითითებები. მათგან ყურადღება მახვილდება შემდეგზე:

1. სამუშაო ადგილები მუშაობის პირობებისა და ტექნოლოგიურობის გათვალისიწნებით უზრუნველყოფილ უნდა იყოს კოლექტიური დაცვისა და სიგნალიზაციის საშუალებებით;
2. მექანიზმების მუშობის პერიოდში იკრძალება სამშენებლო ოპერაციებში დაუსაქმებელი მუშა-მოსამსახურეთა და უცხო პირთა სამშენებლო მოედანზე ყოფნა;
3. უცხო პირთა, აგრეთვე სამშენებლო ოპერაციებში დაუსაქმებელ მუშა-მოსამსახურეთა ყოფნა სახიფათო ზონაში დაუშვებელია;
4. ელექტრო უსაფრთხოების წესები ჩამოყალიბებულია სახ. სტანდარტში 12.1.013-88 ელექტრო-კარადა ყოველთვის უდნა იყოს ჩაკეტილ მდგომარეობაში; ელექტროკაბელები, ელექტროსადენები და მოწყობილობები კი იზოლირებული. გაშიშვლებული სადენების გამოყენება აკრძალულია.

8. სამშენებლო გენ-გეგმა (განმარტებითი ბარათი)

სამშენებლო გენგეგმა შედგენილია 1:500 მასშტაბში; მასზე დატანილია დროებითი გზები, წყალსადენის, ელ მომარაგების და ტერიტორიის განათების მოწყობის სქემა, მთავარი გამანაწილებელი კარადა.

სამშენებლო მოედანი შემოღობილია ლითონის ღობით და მასზე განთავსებულია შემდეგი დროებითი ნაგებობები:

1. სამუშაოთა მწარმოებლის ოთხი - 10.0 მ^2
2. მუშების გასახდელი - 24.0 მ^2
3. საყარაულო ჯიხური - 6.0 მ^2
4, დროებითი საპირფარეშო - 2.5 მ^2
5. საშხაპე - 4.0 მ^2

შენიშვნა: N 1, 2 და 3 პუნქტებში ჩამოთვლილი სათავსოების ნაცვლად შეიძლება გამოვიყენოთ ვაგონის ტიპის გადასაადგილებელი სათვსოები:

(YTC H20-01-3); (YTC H20-01-6); ან დამხმარე ნაგებობები.

9. ეკოლოგიისა და ბუნების დაცვის საკითხები

9.1. როგორც უკვე აღვნიშნეთ, მოსამზადებელ პერიოდში მოიჭრება და ამოიძირკვება ის ნარგავები, რომელთა გადარგვა შეუძლებელია ან ხმება; დანარჩენი ნარგავები და ბუჩქნარი, რომელთა გადარგვა შესაძლებელია უნდა გადავრგოთ გამწვანების ზონაში;

9.2. დემონტაჟის პროცესში აუცილებელია განხორციელდეს სპეციალური ღონისძიებები მიმდებარე ტერიტორიის დამტვერიანებისგან, დანაგვიანებისგან და საკანალიზაციო წყლებით დაბინძურებისგან თავის აცილების მიზნით;

9.3. დროებითი საპირფარეშოს მოწყობისას ამოსაკეპ ორმოზე, სესტემატიურად უნდა ხდებოდეს საკანალიზაციო წყლის დამუშავება სადეზინფექციო სითხით და ქლორით;

9.4. მწვანე ნარგავების მოჭრა და გადარგვა უნდა მოხდეს გარემოს დაცვის სამსახურთან შეთნხმების შემდეგ;

9.5. სამშენებლო ნაგავის ტრანსპორტირება უნდა ვაწარმოოთ ძარაზე მოწყობილი ბრეზენტის საფარი.

შენობა 01/1, 02/2, 03/2

0 სართულის გეგმა

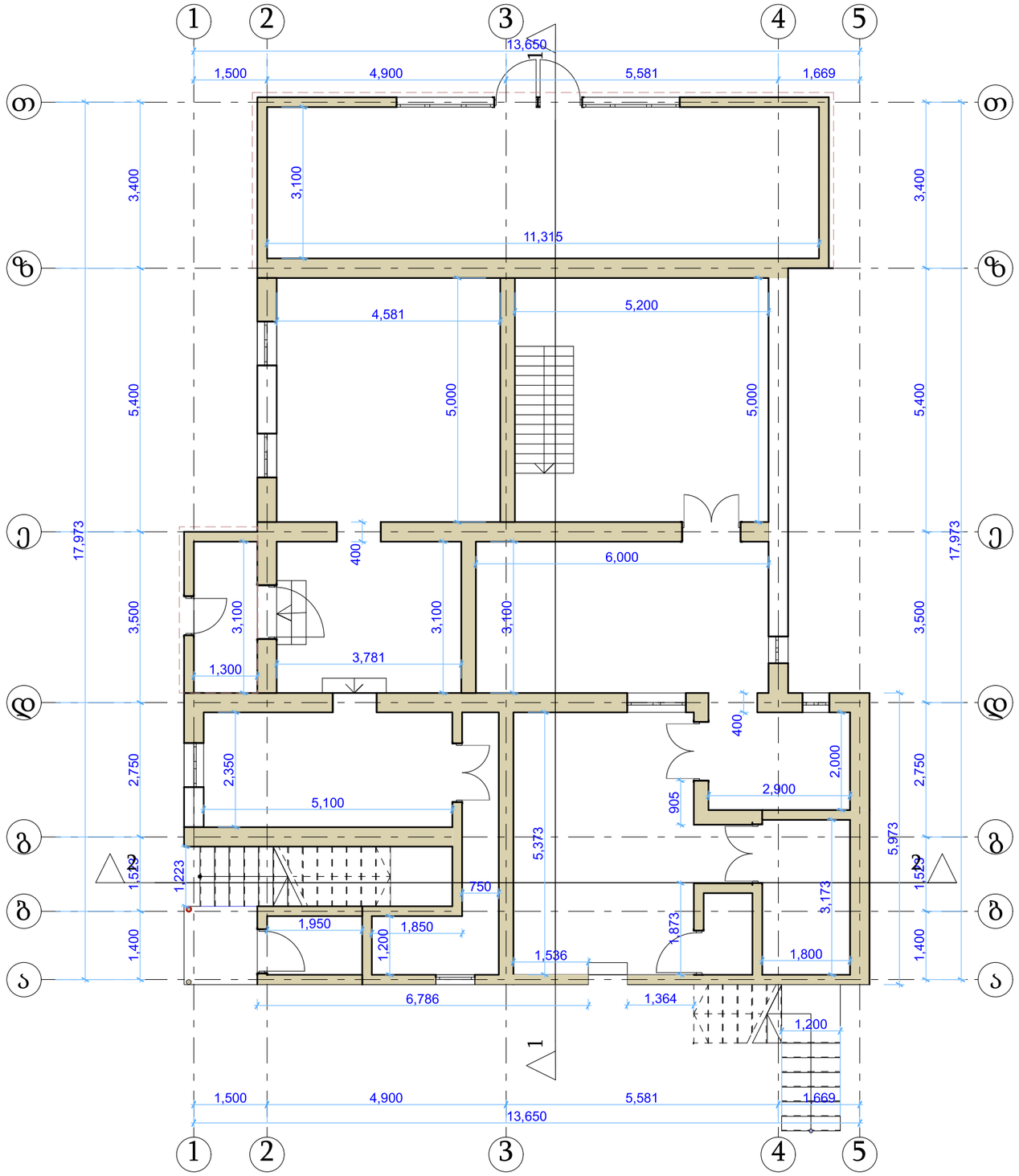

ობიექტის დასახელება:	შენიშვნა:
ქ.თბილისი დაბა წყნეთი, ი. გოგებაშვილის ქ. N3-3ა, რუსთაველის ქ. N50, დ. აღმაშენებლის N25 (ს/კ 01.20.01.069.012	

MegaWatt.ge შპს "მეგავატ.ჯი"

თანამდებობა	სახელი	ხელმოწერა
დირექტორი	ა.გელოვანი	
შესრულა	ნ.ადამაშვილი	

თარიღი	ნახაზის დასახელება:
2020 წ.	0 სართულის გეგმა
მასშტაბი	
1:100	
ფორმატი	ფაილი / გვერდი
A 3	
სტადია	შურცელი / შურცლები
მ.პ.	00 / 00

შენობა 01/1, 02/2, 03/2

I სართულის გეგმა

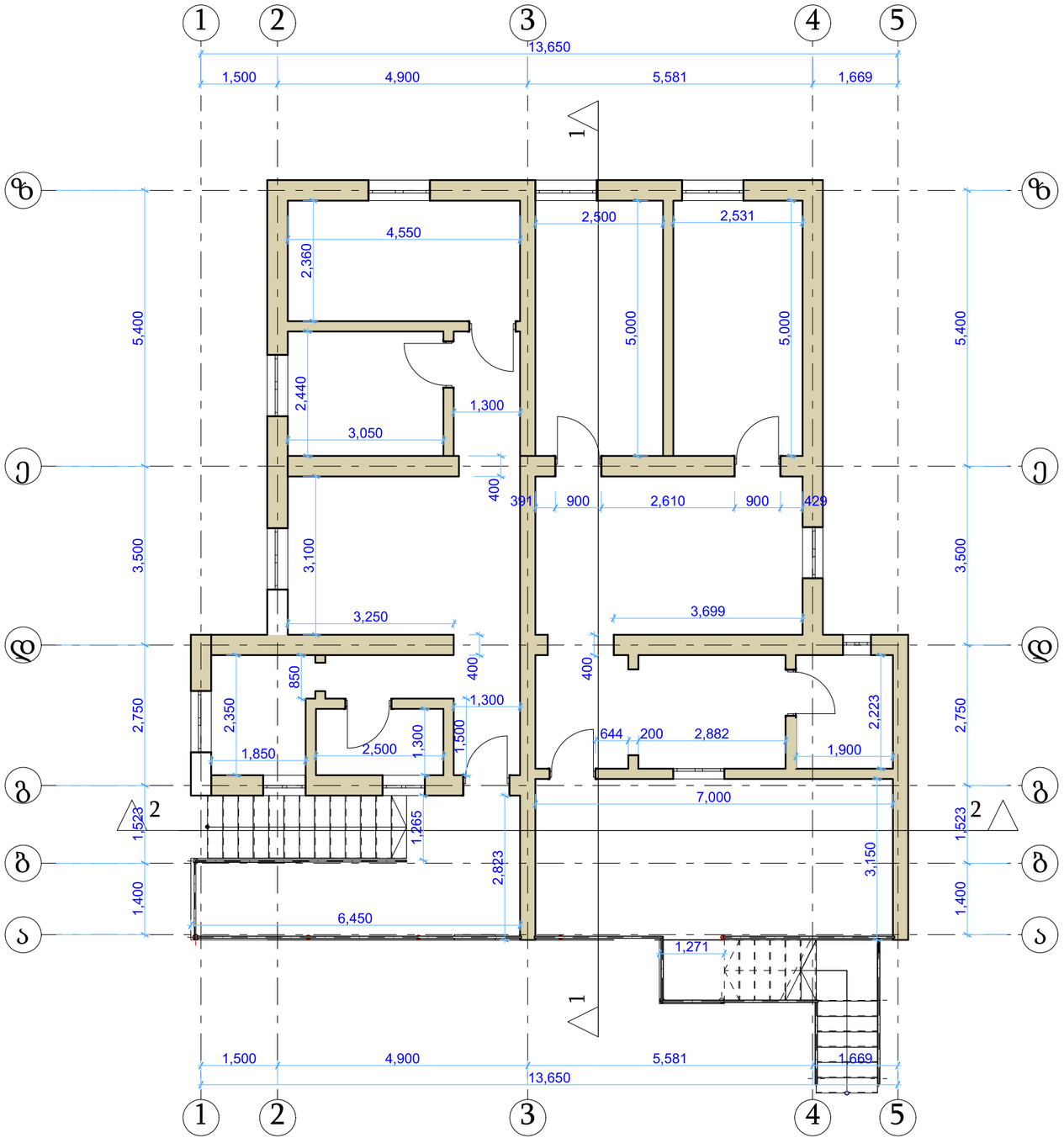

ობიექტის დასახელება:	შენიშვნა:
ქ.თბილისი დაბა წყნეთი, ი. გოგებაშვილის ქ. N3-3ა, რუსთაველის ქ. N50, დ. აღმაშენებლის N25 (ს/კ 01.20.01.069.012	

MegaWatt.ge	შპს "მეგავატ.ჯი"	
თანამდებობა	სახელი	ხელმოწერა
დირექტორი	ა.ბელოუსოვი	
შესრულა	ნ.ალამაშვილი	

თარიღი	ნახაზის დასახელება:	
2020 წ.	I სართულის გეგმა	
მასშტაბი		
1:100		
ფორმატი	ფაილი	გვერდი
A 3		
სტადია	ფურცელი	ფურცლები
მ.პ.	00	00

შენობა 01/1, 02/2, 03/2
ფასადები

სამხრეთ ფასაფი

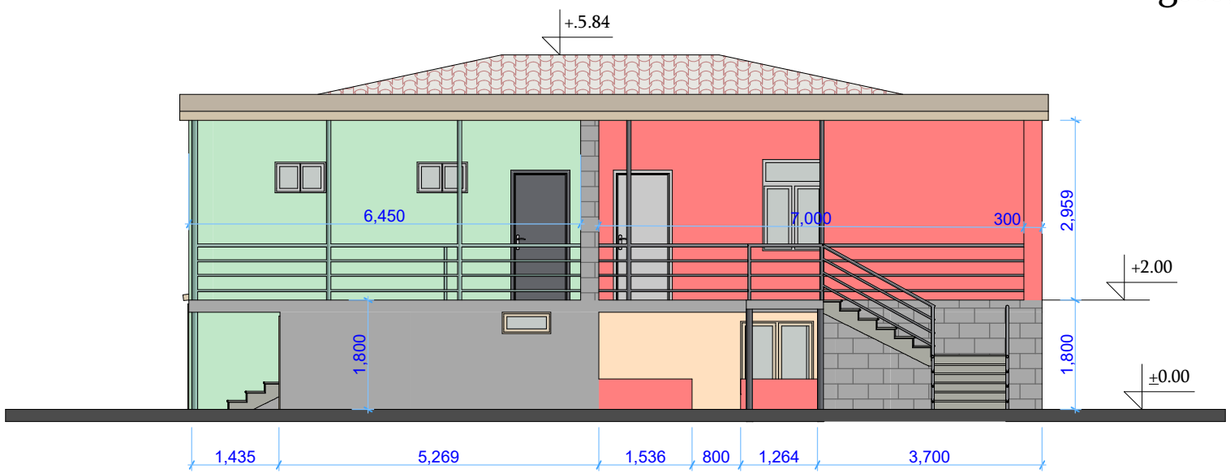

ჩრდილოეთ ფასაფი

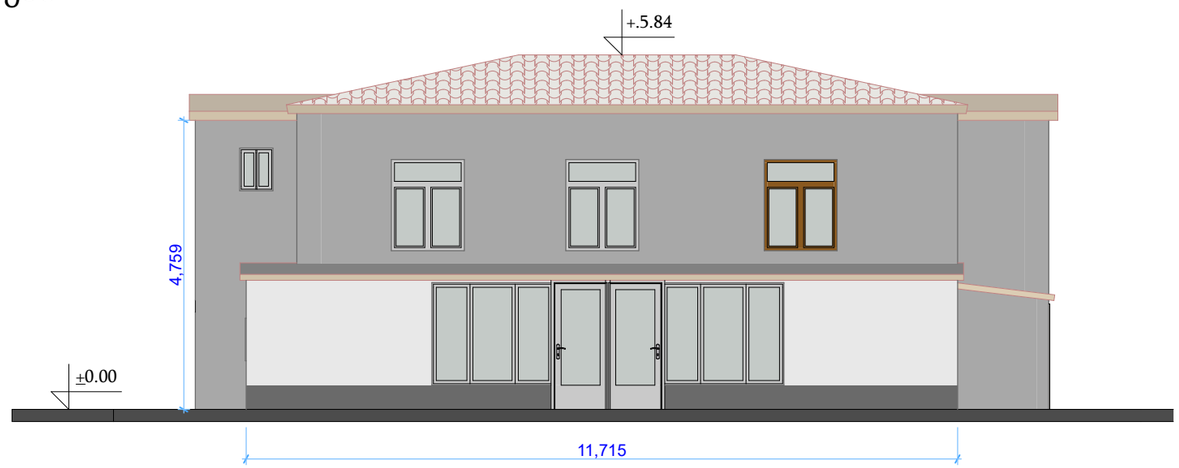

დასავლეთ ფასადი

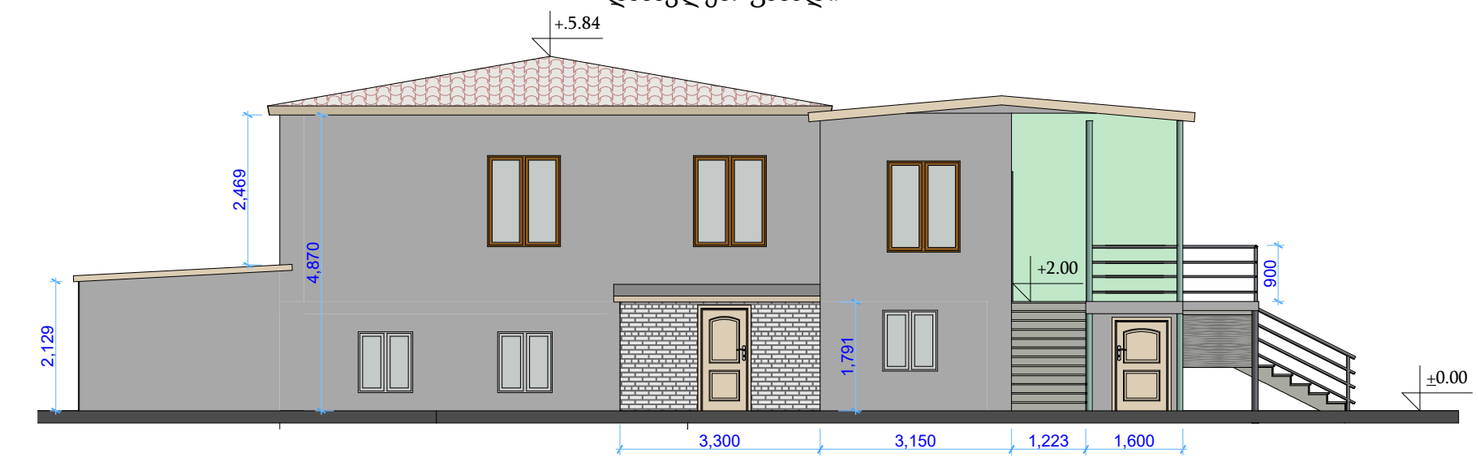

აღმოსავლეთ ფასადი

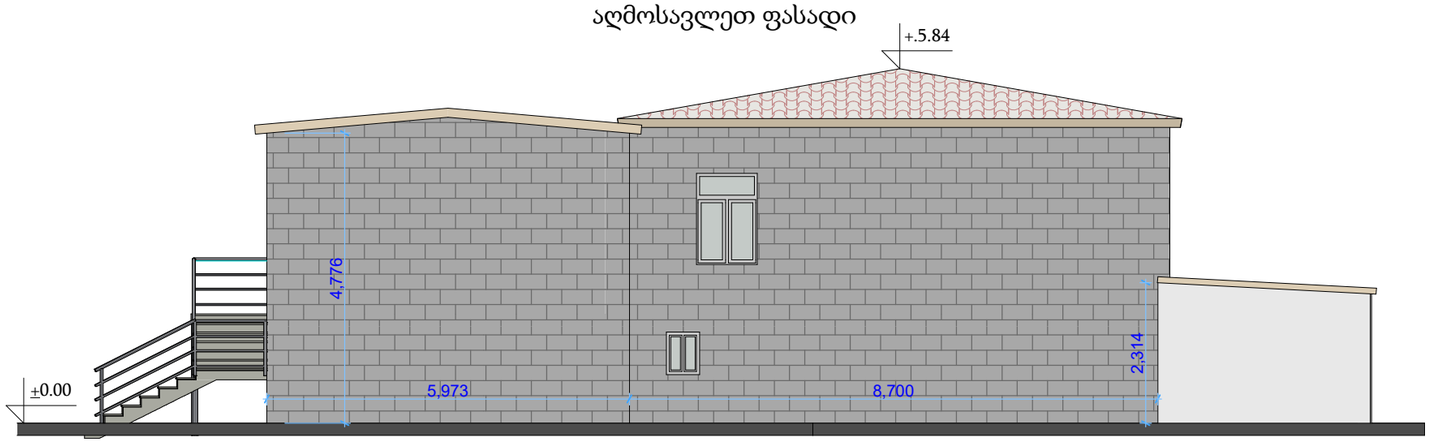

შენობა 01/1, 02/2, 03/2
ჭრილები

ჭრილი 1:1

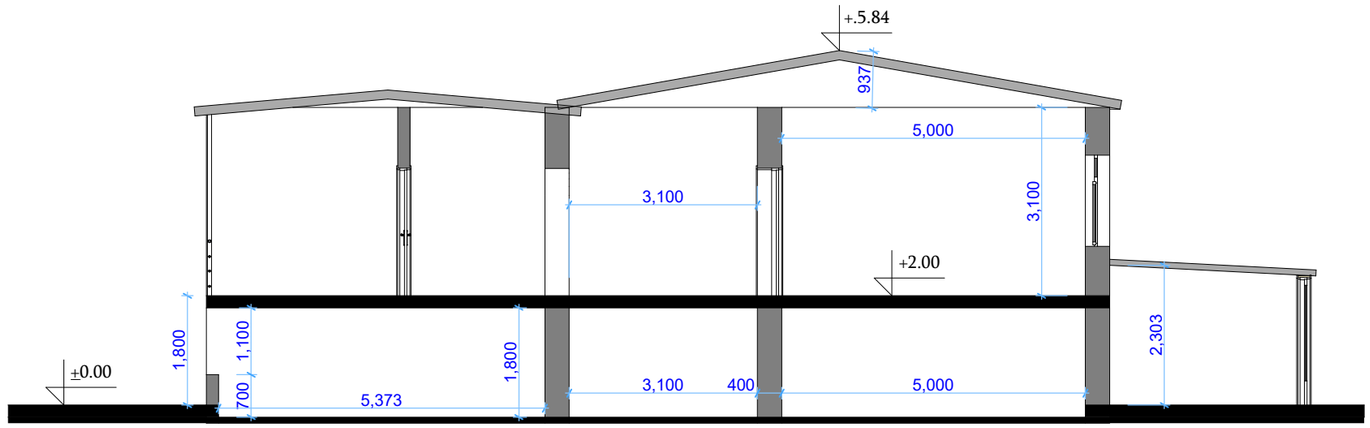

ჭრილი 2:2

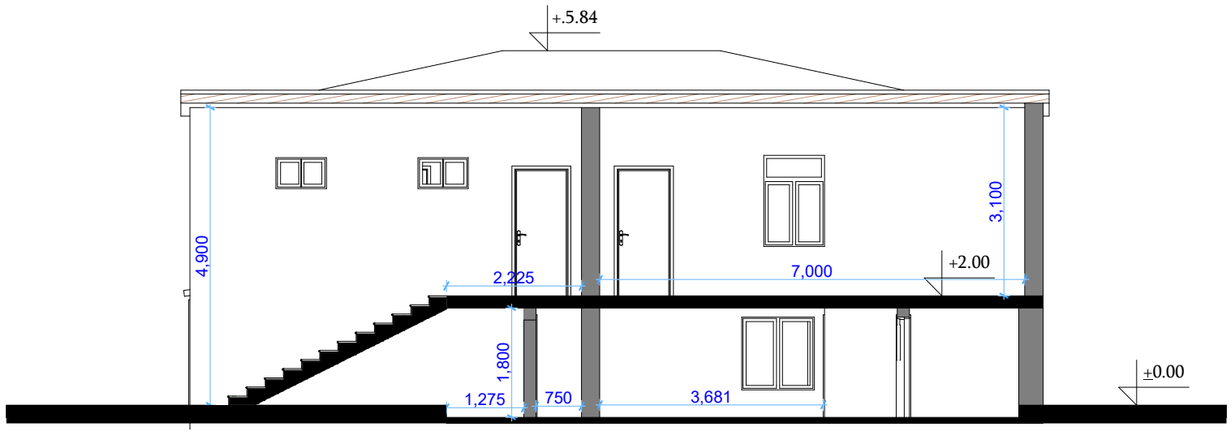

სამშენებლო გენგეგმა

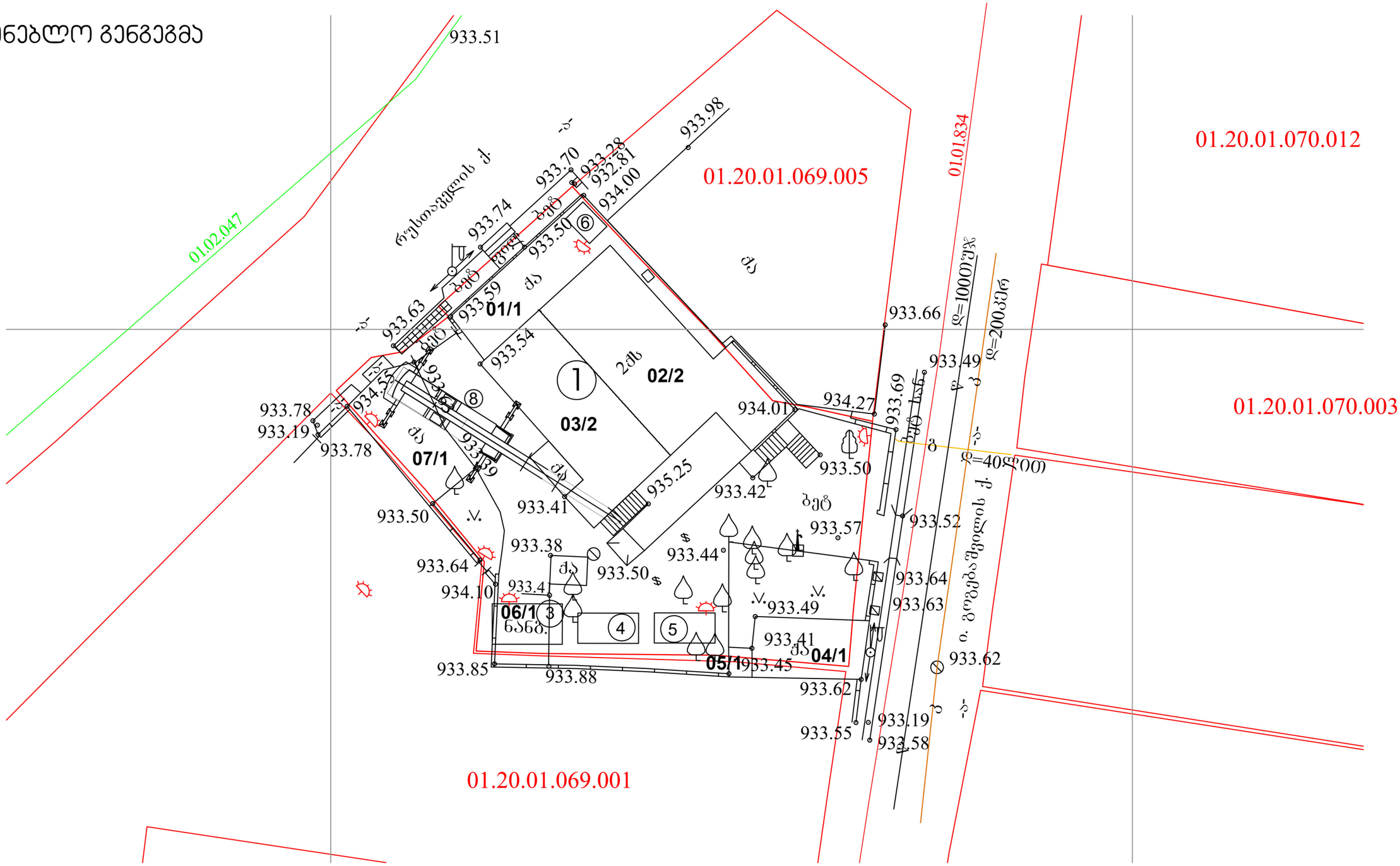
933.51
01.02.047
01.20.01.069.005
01.01.834
01.20.01.070.012
01.20.01.070.003
01.20.01.069.001
933.98
933.70
933.28
932.81
934.00
933.74
933.50
933.63
933.59
933.54
933.66
933.49
934.01
934.27
933.69
933.78
933.19
933.78
934.55
933.50
933.42
933.41
935.25
933.38
933.64
933.50
933.44°
933.57
933.52
933.64
933.63
933.49
934.10
933.4
933.41
933.62
933.85
933.88
933.45
933.62
933.55
933.19
933.58
01/1
02/2
03/2
07/1
06/1
05/1
04/1
ნანბ.
ბეტ
ბეტ
ბეტ

ქ. თბილისში, დაბა წყნეთი, ი.გოგებაშვილის ქ. #3-3ა; რუსთაველის #50; დ.აღმაშენებლის ქ.#25 (ს.კ.: 01.20.01.069.012) 2 სართულიანი შენობა - ნაგებობების დემონტაჟის სამუშაოების ორგანიზაციის

კალენდარული გრაფიკი

N	სამუშაოების დასახელება	I თვე					II თვე		
		5	5	5	5	5	5	5	5
1	მოსამზადებელი სამუშაოები (დროებითი წყალსადენი და ელ. ქსელი, მუშების გასახდელი და საპირფარეშო და სხვა...)								
2	სახურავის ფენის დაშლა კონსტრუქციამდე და სამშენებლო ნაგვის დატვირთვა ა/თვითმცლელებზე								
3	პარაპეტის დაშლა ხელით და დატვირთვა ა/თვითმცლელზე								
4	რ/ბეტონის სარტყელების და მონოლითური უბნების დაშლა პნევმატური ჩაქუჩით								
5	გადახურვის ფილების დემონტაჟი								
6	ბლოკის კედლების დაშლა პნევმატური ჩაქუჩით II სართულზე და დატვირთვა ა/თვითმცლელზე								
7	რ/ბეტონის ჩარჩოების დაშლა პნევ. ჩაქუჩით								
8	კიბის საფეხურების, მარშების და ბაქნების დაშლა ა/თვითმცლელზე დატვირთვით								
9	იატაკების დაშლა ხელით კონსტრუქციამდე და დატვირთვა ა/თვითმცლელზე (II სართ.)								
10	ბლოკის კედლების დაშლა პნევმატური ჩაქუჩით I სართულზე და დატვირთვა ა/თვითმცლელზე								
11	ბეტონის საძირკვლების დაშლა პნევ. ჩაქუჩით (ბმ-150)								
12	სამშ. ნარჩენების დატვირთვა ა/თვითმცლელებზე მცირე ზომის ავტომტვირთავით								
13	სამშ. ნარჩენების გატანა ა/თვითმცლელებით ნაგავსაყრელზე								
14	სხვადასხვა სამუშაოები								

T=45 დღე

შ.პ.ს კირკიტაძე და კომპანია (ს/ნ4162940067)

L.T.D "KIRKITADZE & COMPANY"

პეკინის ქ. №27 ტ: 2 37 23 00 მობ: 5 99 56 22 76, ფაქსი: 2 37 23 00

Pekini str. N 27 tel: 2 37 23 00 mob: 5 99 56 22 76, fax: 2 37 23 00

ქალაქი თბილისი, დაბა წყნეთი, ი. გოგებაშვილის ქ. №3-3ა, რუსთაველის ქ. №50, დ. აღმაშენებლის №25 (ს/კ 01.20.01.069.012)
შპს "ლაქი ინვესტმენტ"-ის (ID 405307840) საკუთრებაში არსებული 597 კვ.მ. არასასოფლო-სამეურნეო
დანიშნულების მიწის ნაკვეთის და მისი მიმდებარე ტერიტორიის ტოპოგრაფიული

გეგმა

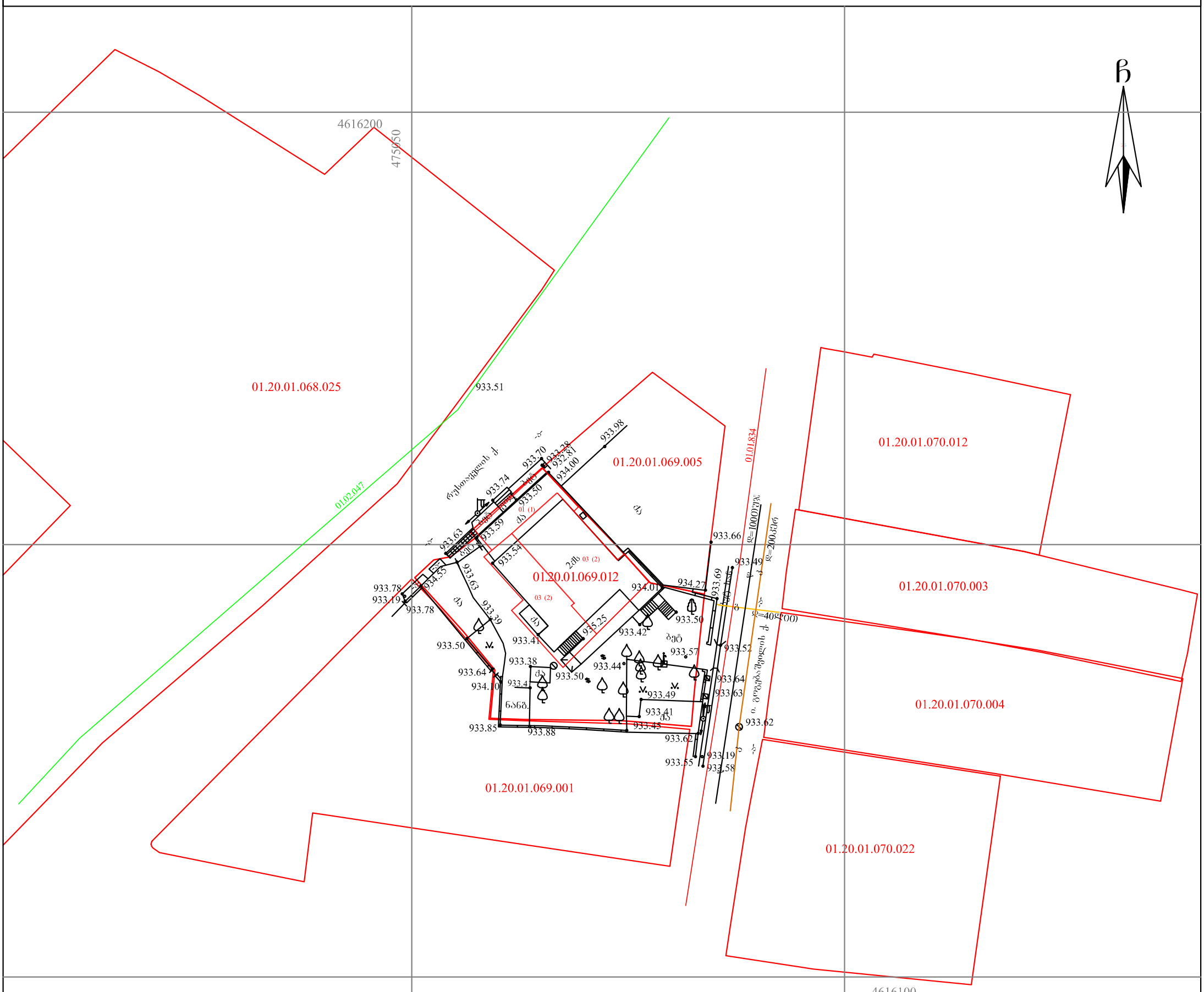

პირობითი აღნიშვნები

WGS 1984-ის კოორდინატთა სისტემის UTM პროექცია

ძს	საცხ. შენობა		ხის ღობე	წ	წყალგაყვანილობა
ძა	არასაცხ. შენობა		ღობე	გ	გაზი
	ფარდული		ქვის კედელი	კ	კანალიზაცია
	მშენებარე შენობა		კედელი	სან	სანიაღვრე
	წიწვოვანი ხე		ფლატე	კშ	კავშირგაბმულობა
	ფოთლოვანი ხე		რკინიგზა		ელ. ქსელები
	ხილკენკროვანი მცენარე		სამეთვალყურეო ჭები	თბ	გათბობა
	გარე განათება		ელ. გადამცემი ხაზი		

შენიშვნა:1) გეგმაზე დატანილია საჯარო რეესტრში რეგისტრირებული ნაკვეთის საზღვრები
2) ვინაიდან გეგმაზე დატანილია მხოლოდ რეგისტრირებული მიწისქვეშა კომუნიკაციები მათი მდებარეობების დაზუსტება მოხდეს ყველა კომუნიკაციის წარმომადგენლებთან

შ.პ.ს. კირკიტაძე და კომპანია (ს/ნ4162940067)
პეკინის ქ. №27/10 ტ: 2 37 23 00 მობ: 5 99 56 22 76, ფაქსი: 2 37 23 00
L.T.D "KIRKITADZE & COMPANY"
Pekini str. N 27/10 tel: 2 37 23 00 mob: 5 99 56 22 76, fax: 2 37 23 00
www. kirkitadze.ge kirkitadze@mail.ru

დირექტორი:		რ. კირკიტაძე
აზომა:		ლ. ჯამბაზიშვილი
დახაზა:		ე. კვეკვეცია
დამკვეთი		შპს "ლაქი ინვესტმენტ"
მასშტაბი: 1:500		22.11.2019წ.


Jan 20 2020 12:18:08 PM


Jan 20 2020 12:26:25 PM


Jan 20 2020 12:31:55 PM


CT
LANDHOF
tskneti.ge
უძრავი ქონების სააგენტო
551 42 15 15
მიწების სახლების აგარაკების
ყიდვა გაყიდვა გაქირავება
ქირ
551
ავდ
421
ეზა
515
dam ge
აგარაკების მო
მებაღის მომსა ეობა
ეზოს გამწვანე
აუზების მოვ
ეზოს ავეჯი
ეზოს დიზაინ
Jan 20 2020 12:36:52 PM