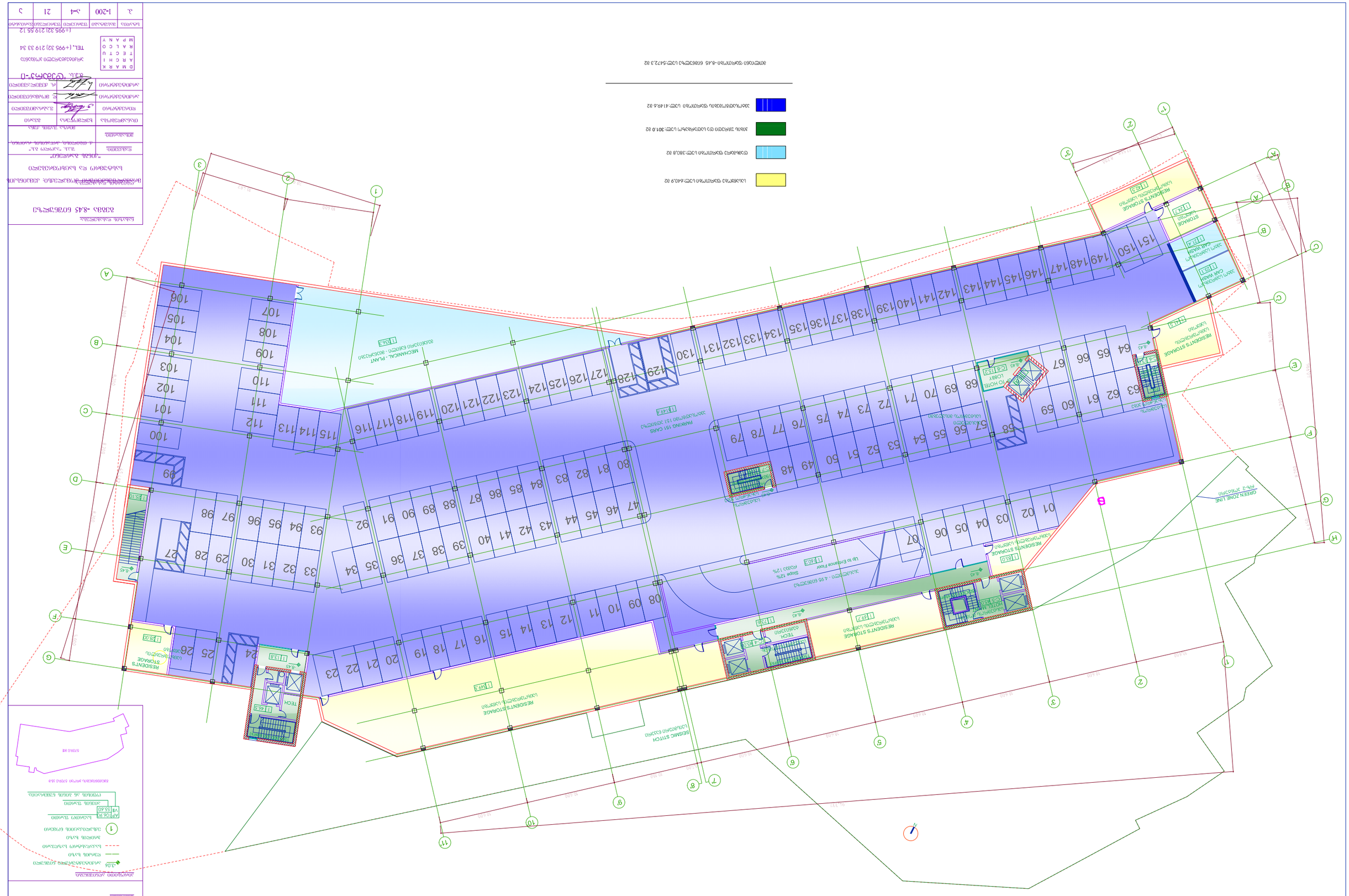
ЗОНИРОВАНИЕ ЗЕМЕЛЬНОГО УЧАСТКА
ЗЕМЕЛЬНЫЙ УЧАСТОК
ЗДАНИЕ
ПРОЕКТИРУЕМОЕ ЗДАНИЕ
ПРОЕЗД
ПЕШЕХОДНЫЕ ДОРОЖКИ
ПЛОЩАДКА ДЛЯ ОТДЫХА
ПЛОЩАДКА ДЛЯ ВЫГУЛА СОБАК
ПЛОЩАДКА ДЛЯ ИГР ДЕТЕЙ
ПЛОЩАДКА ДЛЯ ЗАНЯТИЙ СПОРТОМ
ПЛОЩАДКА ДЛЯ ХОЗЯЙСТВЕННЫХ ЦЕЛЕЙ
ОЗЕЛЕНЕНИЕ
ПАРКОВКА 151 СТАЗ
ПАРКОВКА ДЛЯ ИНВАЛИДОВ
ПАРКОВКА ДЛЯ ВЕЛОСИПЕДОВ
ПАРКОВКА ДЛЯ МОТОЦИКЛОВ
ПАРКОВКА ДЛЯ ГРУЗОВЫХ АВТОМОБИЛЕЙ
ПАРКОВКА ДЛЯ ЛЕГКОВЫХ АВТОМОБИЛЕЙ
ПАРКОВКА ДЛЯ АВТОБУСОВ
ПАРКОВКА ДЛЯ ТАКСИ
ПАРКОВКА ДЛЯ ЭЛЕКТРОМОБИЛЕЙ

ტექნიკური ზედამხედველობა	შპს "ბაზისი"
ავტორი	ა. ფიფიაშვილი, ალ. ფიფიაშვილი, ა. ფიფიაშვილი
პროექტის ხელმძღვანელი	ნ. ჯავახიშვილი
არქიტექტორი	ნ. ჯავახიშვილი
კონსტრუქციული ნაწილი	ნ. ჯავახიშვილი
ელექტრომოწყობილობები	ნ. ჯავახიშვილი
სანტექნიკა	ნ. ჯავახიშვილი
ინჟინერული ქსელები	ნ. ჯავახიშვილი
სამშენებლო ფიზიკა	ნ. ჯავახიშვილი
ხანძარსაწინააღმდეგო	ნ. ჯავახიშვილი
ტექნიკური ზედამხედველობა	ნ. ჯავახიშვილი
ავტორის ხელმოწერა	
ინსპექტირება	

ბაზა 495 ნაშრომი

ტექნიკური ზედამხედველობა

ტექნიკური ზედამხედველობა ინჟ. კონსტრუქციული ნაწილის ექსპერტიზის ანგარიშის მომზადება

"ობიექტის ტექნიკური ზედამხედველობა"

დამკვეთი	შპს "ბაზისი"
პროექტის ავტორი	ა. ფიფიაშვილი, ალ. ფიფიაშვილი, ა. ფიფიაშვილი
პროექტის ხელმძღვანელი	ნ. ჯავახიშვილი
არქიტექტორი	ნ. ჯავახიშვილი
კონსტრუქციული ნაწილი	ნ. ჯავახიშვილი
ელექტრომოწყობილობები	ნ. ჯავახიშვილი
სანტექნიკა	ნ. ჯავახიშვილი
ინჟინერული ქსელები	ნ. ჯავახიშვილი
სამშენებლო ფიზიკა	ნ. ჯავახიშვილი
ხანძარსაწინააღმდეგო	ნ. ჯავახიშვილი
ტექნიკური ზედამხედველობა	ნ. ჯავახიშვილი
ავტორის ხელმოწერა	
ინსპექტირება	

D M A R K
A R C H I T E C T U R A L C O
M P A N Y

ტელ. (+995 32) 219 33 34
(+995 32) 219 55 12

ფასადები	ბაზისი	1-200	3.
ნაწილი	ტექნიკური	ა-5	21
			2

ტექნიკური ზედამხედველობა ინჟ. კონსტრუქციული ნაწილის ექსპერტიზის ანგარიშის მომზადება

"ობიექტის ტექნიკური ზედამხედველობა"

დამკვეთი	შპს "ბაზისი"
პროექტის ავტორი	ა. ფიფიაშვილი, ალ. ფიფიაშვილი, ა. ფიფიაშვილი
პროექტის ხელმძღვანელი	ნ. ჯავახიშვილი
არქიტექტორი	ნ. ჯავახიშვილი
კონსტრუქციული ნაწილი	ნ. ჯავახიშვილი
ელექტრომოწყობილობები	ნ. ჯავახიშვილი
სანტექნიკა	ნ. ჯავახიშვილი
ინჟინერული ქსელები	ნ. ჯავახიშვილი
სამშენებლო ფიზიკა	ნ. ჯავახიშვილი
ხანძარსაწინააღმდეგო	ნ. ჯავახიშვილი
ტექნიკური ზედამხედველობა	ნ. ჯავახიშვილი
ავტორის ხელმოწერა	
ინსპექტირება	

D M A R K
A R C H I T E C T U R A L C O
M P A N Y

TEL. (+995 32) 219 33 34
(+995 32) 219 55 12

ფასადები	ბაზისი	1-200	3.
ნაწილი	ტექნიკური	ა-5	21
			2

ტექნიკური ზედამხედველობა

ბაზა 495 ნაშრომი

ტექნიკური ზედამხედველობა ინჟ. კონსტრუქციული ნაწილის ექსპერტიზის ანგარიშის მომზადება

"ობიექტის ტექნიკური ზედამხედველობა"

დამკვეთი	შპს "ბაზისი"
პროექტის ავტორი	ა. ფიფიაშვილი, ალ. ფიფიაშვილი, ა. ფიფიაშვილი
პროექტის ხელმძღვანელი	ნ. ჯავახიშვილი
არქიტექტორი	ნ. ჯავახიშვილი
კონსტრუქციული ნაწილი	ნ. ჯავახიშვილი
ელექტრომოწყობილობები	ნ. ჯავახიშვილი
სანტექნიკა	ნ. ჯავახიშვილი
ინჟინერული ქსელები	ნ. ჯავახიშვილი
სამშენებლო ფიზიკა	ნ. ჯავახიშვილი
ხანძარსაწინააღმდეგო	ნ. ჯავახიშვილი
ტექნიკური ზედამხედველობა	ნ. ჯავახიშვილი
ავტორის ხელმოწერა	
ინსპექტირება	

D M A R K
A R C H I T E C T U R A L C O
M P A N Y

TEL. (+995 32) 219 33 34
(+995 32) 219 55 12

ფასადები	ბაზისი	1-200	3.
ნაწილი	ტექნიკური	ა-5	21
			2

ტექნიკური ზედამხედველობა

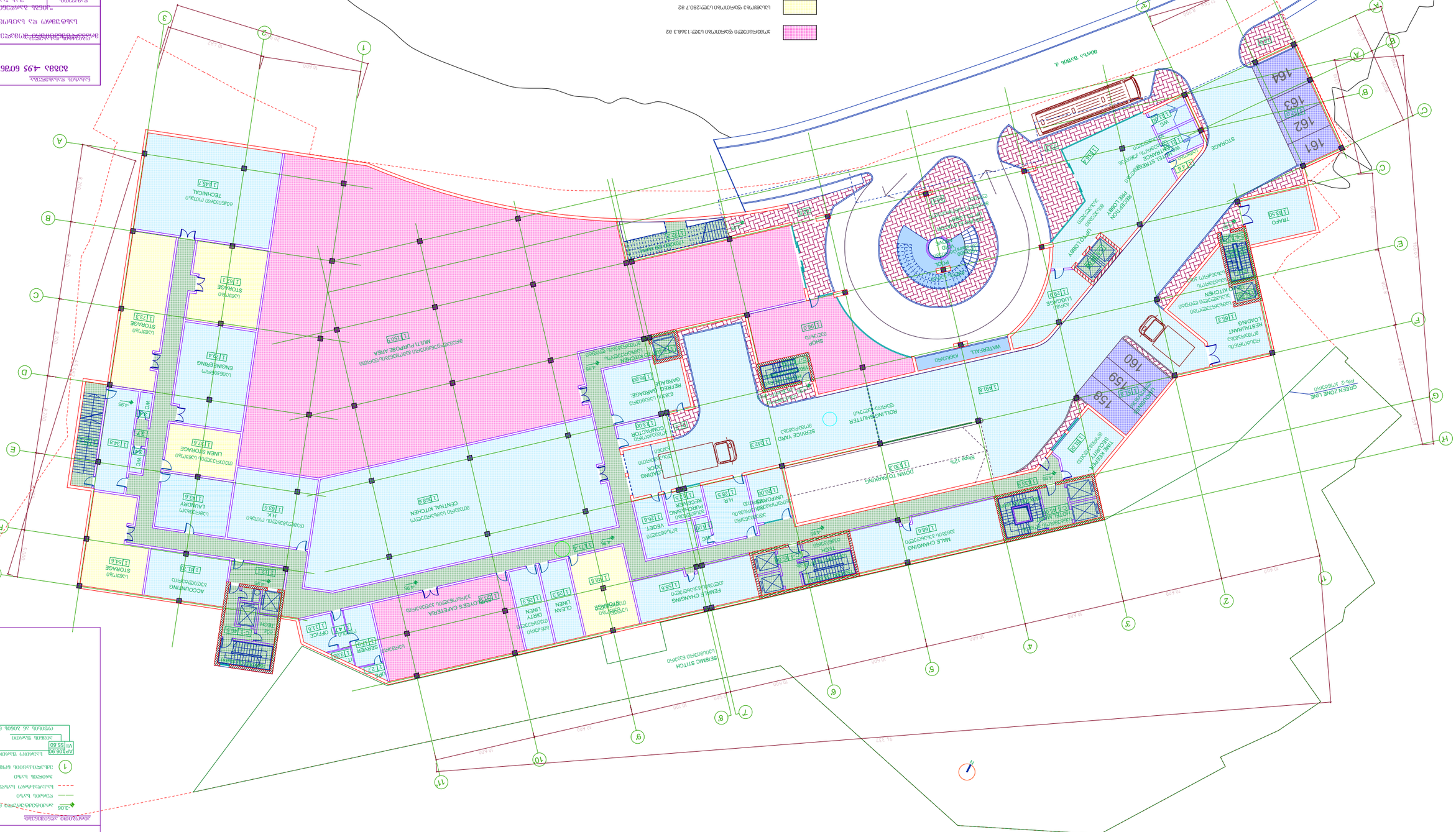
ტერიტორიის საერთო ფართობი: 4 495 ნაშრომი
ტერიტორიის საერთო ფართობი: 3188.3 მ2
ტერიტორიის ფართობი: 2807.2 მ2
ტერიტორიის ფართობი: 2185.4 მ2
ტერიტორიის ფართობი: 559.3 მ2
ტერიტორიის ფართობი: 108.8 მ2
GREEN ZONE LINE
MATERIAL
ROLL SHUTTER
SERVICE YARD
DOWN TO PARKING
SEISMIC STITCH
MALE CHANGING
FEMALE CHANGING
CLEAN LINEN
DIRTY LINEN
SERVICE
STORAGE
ACCOUNTING
TECHNICAL
ENGINEERING
LAUNDRY
LINEN STORAGE
WC
SHOP
TRAFO
STORAGE
RECEPTION
WAITING
STORAGE
LOBBY
UP
POOL
SHOWER
WC
H.R
COMPUTER
CENTRAL KITCHEN
SERVICE CORRIDOR
COMPRESSOR
COOLING
TOWER
ELECTRICAL
ROOM
SERVICE
CORRIDOR
SERVICE
CORRIDOR
SERVICE
CORRIDOR

ԱՇԽԱՏԱՆՔԻ ՓՈՒԼԻ ՀԱՄԱՐԸ	1.200
ՇԱՐՔԱՅԻՆ ՀԱՏԱԿԱԳԾԵՐ	21
ՀԱՏԱԿԱԳԾԵՐԻ ՔԱՆԱԿԸ	46
ՀԱՏԱԿԱԳԾԵՐԻ ՀԱՄԱՐԸ	3

ՀԱՍՑԵԱԿԱՆ ՊԼԱՆԱՅԻՆ ԿԱՊԸ

ՀՈՂԱՄԱՍԵՐԻ ՀԱՄԱՐԱՅԻՆ ԿՈՈՐԴԻՆԱՏՆԵՐ

ՀՈՂԱՄԱՍԻ ՍԱՀՄԱՆԱԳԾԱՅԻՆ ԿԵՏԵՐԻ

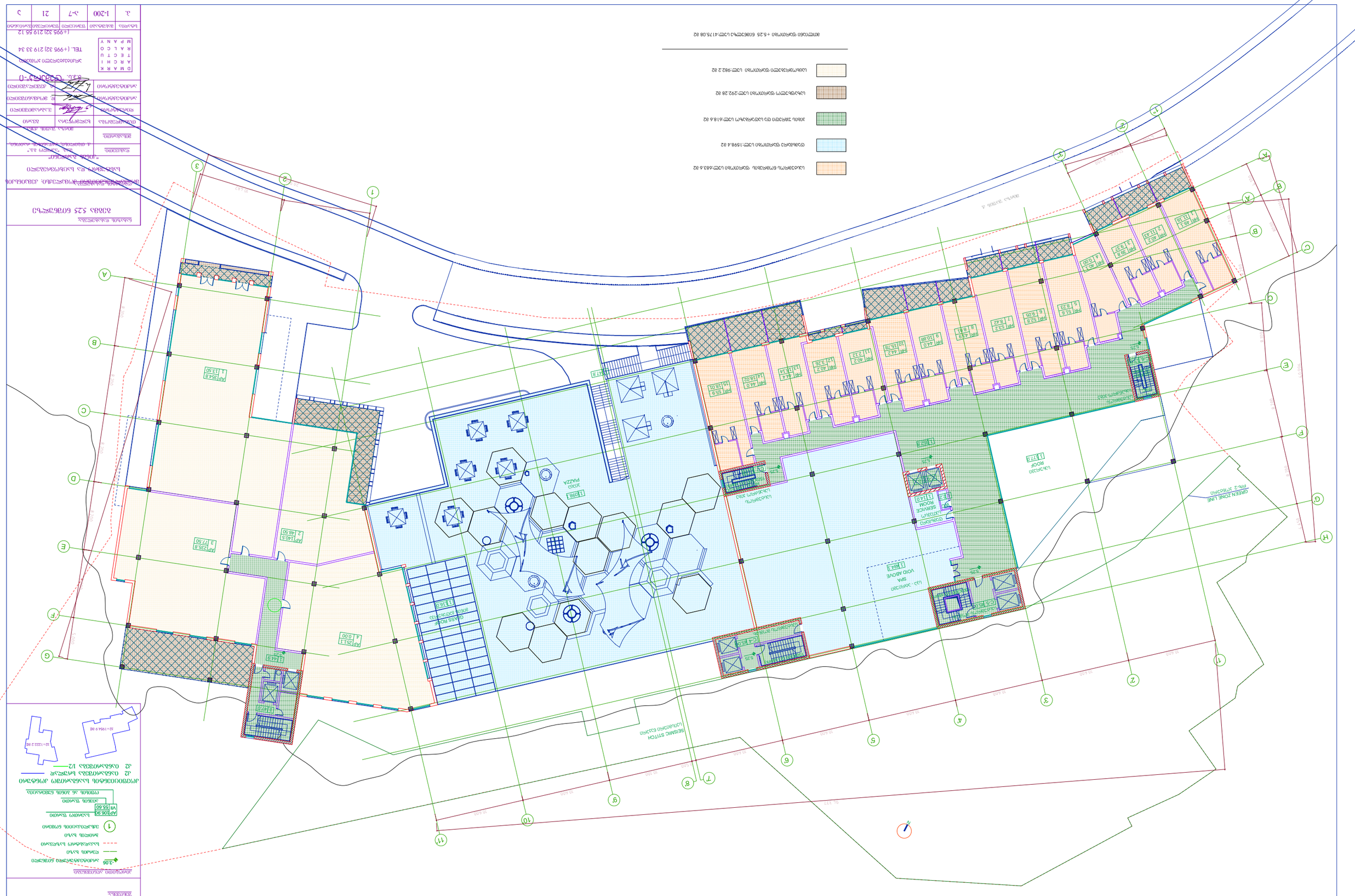

ნაკვეთის საერთო ფართობი	3.06 ჰა
ნაგებობის ფარგლები	
ნაგებობის სართულიანობა	1
ნაგებობის სიმაღლე	AP106.90
	V9 55.60
ნაგებობის სიგრძე	
ნაგებობის სიგანე	
ნაგებობის ფართობი	
ნაგებობის ტევადობა	
ავტოსადგომების რაოდენობა	42 ერთეული
	42 ერთეული ხელმისაწვდომი
	42 ერთეული მე/ინვალიდი

ნაკვეთის ფართობი	8338ა 525 ნ0Თნ3ᲔᲔᲛნ
ნაკვეთის საკადასტრო კოდი	01.08.0000.525.ნნნ.ნნნნნნ
მისამართი	ქ. თბილისი, ვაკე-საბურთალოს რაიონი, ა. ფოცხიშვილის ქუჩა №10
მშენებლობის ტიპი	ახალი მშენებლობა
ობიექტის დანიშნულება	ბინათმშენებლობა
ნაკვეთის ფართობი	3.06 ჰა
ნაკვეთის ზონა	ზონა 1
ნაკვეთის სართულიანობა	მაქს. 12 სართული
ნაკვეთის ინტენსივობა	მაქს. 3.8
ნაკვეთის ზონალური სტატუსი	ზონა 1
ნაკვეთის ტერიტორიული ზონა	ზონა 1


ՀՈՂԱՄԱՍԻ ՍԱՀՄԱՆԱԳԻԾ
ԱՐԵՎԵԼՔ 8.70 ԳՈՏԵՄԱՍ
ՀՈՂԱՄԱՍԻ ՍԱՀՄԱՆԱԳԻԾ
ՀԱՍՏԱՏՎԱԾ Է ՀՀ ԿԱՌԱՎԱՐՈՒԹՅԱՆ ՀԱՄԱՅՆՔՆԵՐԻ ԿԱՌԱՎԱՐՄԱՆ ՆԱԽԱՐԱՐՈՒԹՅԱՆ ՔԱՂԱՔԱՇԻՆՈՒԹՅԱՆ ԵՎ ՀԱՄԱՅՆՔԱՅԻՆ ԶԱՐԳԱՑՄԱՆ ՎԱՐՉՈՒԹՅԱՆ ՊԵՏԻ 2023 Թ. ՀՈՒՆՎԱՐԻ 13-Ի N 01-Ն ՈՐՈՇՄԱՄԲ
«ԱՐՏԱՇԱՏ ՔԱՂԱՔԱՇԻՆԱԿԱՆ ՀԱՄԱՅՆՔ» ՊՈԱԿ
ՀԱՄԱՅՆՔԻ ՂԵԿԱՎԱՐ
ՀՀ ԱՐՏԱՇԱՏԻ ՄԱՐԶ, ԱՐՏԱՇԱՏ ՔԱՂԱՔ, Ա. ՄԱՆՈՒԿՅԱՆ 4, ՀԵՌ. (+374 37) 3[illegible]
ՀՀ ԱՐԱԳԱԾՈՏՆԻ ՄԱՐԶ, ԱՇՏԱՐԱԿ ՀԱՄԱՅՆՔ, ԱՇՏԱՐԱԿ ՔԱՂԱՔ, Ա. ՄԱՆՈՒԿՅԱՆ 4
ՀԱՄԱՅՆՔԻ ՂԵԿԱՎԱՐ
ՀՀ ԱՐՏԱՇԱՏԻ ՄԱՐԶԱՊԵՏ
ՀՀ ԱՐԱԳԱԾՈՏՆԻ ՄԱՐԶԻ ՀԱՄԱՅՆՔՆԵՐԻ ՂԵԿԱՎԱՐ
ՀՀ ԱՐԱԳԱԾՈՏՆԻ ՄԱՐԶԻ ՀԱՄԱՅՆՔՆԵՐԻ ՂԵԿԱՎԱՐԻ ԱՌԱՋԻՆ ՏԵՂԱԿԱԼ

ფაილის სახელი	CAD FILE	ფორმატი	ნახაზის №
15.023	DWG	A1	2016

პროექტის დასახელება
ქ. თბილისი, ვაკის რაიონი, ი. ჭავჭავაძის გამზირი №11
ნახაზის დასახელება
გენერალური გეგმა
ავტორი
ავტორთა კოლექტივი

3.06	საძირკვლის ზედა ნიშნული
	წითელი ხაზი
	ნაგებობის ხაზი
	საკადასტრო საზღვრების ხაზი
1	ნაგებობის ნომერი
AP106.90 Vii 55.60	ხანძრის წყაროს დასახელება ტიპი და ნომერი
	ავარიული გასასვლელის მიმართულება
	ხანძრის წყაროს ხანძარსაწინააღმდეგო ტერიტორიის საზღვრები
	ხანძრის წყაროს ხანძარსაწინააღმდეგო ტერიტორიის საზღვრები

	საანგარიშო ნაკვეთის საზღვარი ჯამური ფართობით 1053.80 მ2
	ნაგებობის ფარგლებში ხანძრის წყაროს ტერიტორიის საზღვრები ჯამური ფართობით 420.42 მ2
	ხანძრის ეკრანირებული და ავარიული გასასვლელის საზღვრები ჯამური ფართობით 533.6082 მ2
	ნაგებობის ფარგლებში ხანძრის წყაროს ტერიტორიის საზღვრები ჯამური ფართობით 188.60 მ2
	საანგარიშო ნაკვეთის ფარგლებში ხანძრის წყაროს ტერიტორიის საზღვრები ჯამური ფართობით 691.90 მ2

1	1:200
2	1:200
3	1:200

ავტორი	
ხელმძღვანელი	
კონსულტანტი	
რეცენზენტი	
დირექტორი	

შპს „ეკოსერვის ჯგუფი“	
ქ. თბილისი, ალ. ყაზბეგის №12	
ტელ.: (+995 32) 219 33 34	
ელ-ფოსტა: info@ecoservice.ge	

1	2
3	4
5	6
7	8
9	10
11	12
13	14
15	16
17	18
19	20
21	22
23	24
25	26
27	28
29	30
31	32
33	34
35	36
37	38
39	40
41	42
43	44
45	46
47	48
49	50
51	52
53	54
55	56
57	58
59	60
61	62
63	64
65	66
67	68
69	70
71	72
73	74
75	76
77	78
79	80
81	82
83	84
85	86
87	88
89	90
91	92
93	94
95	96
97	98
99	100
101	102
103	104
105	106
107	108
109	110
111	112
113	114
115	116
117	118
119	120
121	122
123	124
125	126
127	128
129	130
131	132
133	134
135	136
137	138
139	140
141	142
143	144
145	146
147	148
149	150
151	152
153	154
155	156
157	158
159	160
161	162
163	164
165	166
167	168
169	170
171	172
173	174
175	176
177	178
179	180
181	182
183	184
185	186
187	188
189	190
191	192
193	194
195	196
197	198
199	200
201	202
203	204
205	206
207	208
209	210
211	212
213	214
215	216
217	218
219	220
221	222
223	224
225	226
227	228
229	230
231	232
233	234
235	236
237	238
239	240
241	242
243	244
245	246
247	248
249	250
251	252
253	254
255	256
257	258
259	260
261	262
263	264
265	266
267	268
269	270
271	272
273	274
275	276
277	278
279	280
281	282
283	284
285	286
287	288
289	290
291	292
293	294
295	296
297	298
299	300
301	302
303	304
305	306
307	308
309	310
311	312
313	314
315	316
317	318
319	320
321	322
323	324
325	326
327	328
329	330
331	332
333	334
335	336
337	338
339	340
341	342
343	344
345	346
347	348
349	350
351	352
353	354
355	356
357	358
359	360
361	362
363	364
365	366
367	368
369	370
371	372
373	374
375	376
377	378
379	380
381	382
383	384
385	386
387	388
389	390
391	392
393	394
395	396
397	398
399	400
401	402
403	404
405	406
407	408
409	410
411	412
413	414
415	416
417	418
419	420
421	422
423	424
425	426
427	428
429	430
431	432
433	434
435	436
437	438
439	440
441	442
443	444
445	446
447	448
449	450
451	452
453	454
455	456
457	458
459	460
461	462
463	464
465	466
467	468
469	470
471	472
473	474
475	476
477	478
479	480
481	482
483	484
485	486
487	488
489	490
491	492
493	494
495	496
497	498
499	500
501	502
503	504
505	506
507	508
509	510
511	512
513	514
515	516
517	518
519	520
521	522
523	524
525	526
527	528
529	530
531	532
533	534
535	536
537	538
539	540
541	542
543	544
545	546
547	548
549	550
551	552
553	554
555	556
557	558
559	560
561	562
563	564
565	566
567	568
569	570
571	572
573	574
575	576
577	578
579	580
581	582
583	584
585	586
587	588
589	590
591	592
593	594
595	596
597	598
599	600
601	602
603	604
605	606
607	608
609	610
611	612
613	614
615	616
617	618
619	620
621	622
623	624
625	626
627	628
629	630
631	632
633	634
635	636
637	638
639	640
641	642
643	644
645	646
647	648
649	650
651	652
653	654
655	656
657	658
659	660
661	662
663	664
665	666
667	668
669	670
671	672
673	674
675	676
677	678
679	680
681	682
683	684
685	686
687	688
689	690
691	692
693	694
695	696
697	698
699	700
701	702
703	704
705	706
707	708
709	710
711	712
713	714
715	716
717	718
719	720
721	722
723	724
725	726
727	728
729	730
731	732
733	734
735	736
737	738
739	740
741	742
743	744
745	746
747	748
749	750
751	752
753	754
755	756
757	758
759	760
761	762
763	764
765	766
767	768
769	770
771	772
773	774
775	776
777	778
779	780
781	782
783	784
785	786
787	788
789	790
791	792
793	794
795	796
797	798
799	800
801	802
803	804
805	806
807	808
809	810
811	812
813	814
815	816
817	818
819	820
821	822
823	824
825	826
827	828
829	830
831	832
833	834
835	836
837	838
839	840
841	842
843	844
845	846
847	848
849	850
851	852
853	854
855	856
857	858
859	860
861	862
863	864
865	866
867	868
869	870
871	872
873	874
875	876
877	878
879	880
881	882
883	884
885	886
887	888
889	890
891	892
893	894
895	896
897	898
899	900
901	902
903	904
905	906
907	908
909	910
911	912
913	914
915	916
917	918
919	920
921	922
923	924
925	926
927	928
929	930
931	932
933	934
935	936
937	938
939	940
941	942
943	944
945	946
947	948
949	950
951	952
953	954
955	956
957	958
959	960
961	962
963	964
965	966
967	968
969	970
971	972
973	974
975	976
977	978
979	980
981	982
983	984
985	986
987	988
989	990
991	992
993	994
995	996
997	998
999	1000

ՀՀ ԿՈՏԱՅՔԻ ՄԱՐԶԻ ԱՐԱՐԱՏ ՀԱՄԱՅՆՔԻ ԱՂԱՎՆԱՁՈՐ ԳՅՈՒՂՈՒՄ ԱՎԱԶԱՆԻ ՓՈՂՈՑ ԹԻՎ 15 ՀԱՍՑԵՈՒՄ ԳՏՆՎՈՂ ՀՈՂԱՄԱՍԻ ԿԱՌՈՒՑԱՊԱՏՄԱԿԱՆ ՊԼԱՆԱՎՈՐՄԱՆ ՆԱԽԱԳԻԾ

ՀՈՂԱՄԱՍԻ ՄԱԿԵՐԵՍԱՅԻՆ ՏՎՅԱԼՆԵՐ

ՀՈՂԱՄԱՍԻ ՄԱԿԵՐԵՍԸ	6376.60 ՀԱ
ՀՈՂԱՄԱՍԻ ՍԱՀՄԱՆՆԵՐԸ	Ա.Ա. "ՎԱՐԴԱՆԱՆՔ" ՍՊԸ-Ի ՀՈՂԱՄԱՍԻ ՀԱՄԱՐ
ՀՈՂԱՄԱՍԻ ՀԱՍՑԵ	ԱՐԱՐԱՏ ՀԱՄԱՅՆՔ, ԱՎԱԶԱՆԻ ՓՈՂՈՑ ԹԻՎ 15
ՕԳՏԱԳՈՐԾՄԱՆ ՆՊԱՏԱԿԸ	ՀԱՍԱՐԱԿԱԿԱՆ ՇԵՆՔԵՐԻ ԿԱՌՈՒՑԱՊԱՏՄԱՆ ՆԱԽԱԳԻԾ
ՀՈՂԱՄԱՍԻ ՍԵՓԱԿԱՆՈՒԹՅՈՒՆԸ	ՀԱՄԱՅՆՔԱՅԻՆ
ՀՈՂԱՄԱՍԻ ՕԳՏԱԳՈՐԾՄԱՆ ՆՊԱՏԱԿԸ	ՀԱՍԱՐԱԿԱԿԱՆ ՇԵՆՔԵՐԻ ԿԱՌՈՒՑԱՊԱՏՄԱՆ ՆԱԽԱԳԻԾ
ՀՈՂԱՄԱՍԻ ՀԱՍՑԵՈՎ ՍԱՀՄԱՆԱՓԱԿՎՈՂ ՏԱՐԱԾՔԻ ՉԱՓԵՐԸ	0.0026 ՀԱ
ՀՈՂԱՄԱՍԻ ՀԱՍՑԵՈՎ ՍԱՀՄԱՆԱՓԱԿՎՈՂ ՏԱՐԱԾՔԻ ՄԱԿԵՐԵՍԸ	0.0026 ՀԱ
ՀՈՂԱՄԱՍԻ ՀԱՍՑԵՈՎ ՍԱՀՄԱՆԱՓԱԿՎՈՂ ՏԱՐԱԾՔԻ ՕԳՏԱԳՈՐԾՄԱՆ ՆՊԱՏԱԿԸ	ՀԱՍԱՐԱԿԱԿԱՆ ՇԵՆՔԵՐԻ ԿԱՌՈՒՑԱՊԱՏՄԱՆ ՆԱԽԱԳԻԾ

ՀՀ ԱՐԱՐԱՏԻ ՄԱՐԶԻ ԱՐԱՐԱՏ ՀԱՄԱՅՆՔԻ ԱՂԱՎՆԱՁՈՐ ԳՅՈՒՂՈՒՄ ԱՎԱԶԱՆԻ ՓՈՂՈՑ ԹԻՎ 15 ՀԱՍՑԵՈՒՄ ԳՏՆՎՈՂ ՀՈՂԱՄԱՍԻ ԿԱՌՈՒՑԱՊԱՏՄԱԿԱՆ ՊԼԱՆԱՎՈՐՄԱՆ ՆԱԽԱԳԻԾ

ՀԵՂԻՆԱԿ	ԱՆՏՈՆ ՍԱՀԱԿՅԱՆ	ՏԵՍՉԱԿԱՆ ՀԱՄԱՐ	ՀԱՄԱՐ
ՀԱՍԱՐԱԿԱԿԱՆ ՇԵՆՔԵՐԻ ԿԱՌՈՒՑԱՊԱՏՄԱՆ ՆԱԽԱԳԻԾ			

ՀԱՍԱՐԱԿԱԿԱՆ ՇԵՆՔԵՐԻ ԿԱՌՈՒՑԱՊԱՏՄԱՆ ՆԱԽԱԳԻԾ


ЗОНА ЗАСТРОЙКИ
ЗЕЛЕНАЯ ЗОНА
ЗЕЛЕНАЯ ЗОНА
ЗЕЛЕНАЯ ЗОНА


ROOF
1 624.3
SKY BAR
LOUNGE
1 217.3
KITCHEN
1 117.3
1 137
1 13.0
1 22.9
AP1 236.0
2 226.78
AP1 287.1
2 137.1
1 42.0
GREEN ZONE LINE
LAKE
SEISMIC STITCH
AP1 106.90
V# 55.60
1 624.3
1 217.3
1 117.3
1 137
1 13.0
1 22.9
1 42.0
2 226.78
2 137.1
22.50
3.06
3.06
3.06

ფაილის სახელი	CAD FILE	შეფასების	ტიპიური
15.023	DWG	A1	2016

ნახაზის დასახელება

ნახაზის ნომერი

ნახაზის ნომერი

ნახაზის დასახელება

ნახაზის ნომერი

ნახაზის დასახელება

ნახაზის ნომერი

ნახაზის დასახელება

მოგახსენებთ, რომ 2017 წლის 11 მაისს №3256157 ბრძანებით, შეთანხმდა მრავალფუნქციური კომპლექსი/შენობის არქიტექტურული პროექტი, გაიცა მშენებლობის ნებართვა და სანებართვო მოწმობა. აღნიშნულ ბრძანებაში ტქნიკურ-ეკონომიკური მაჩვენებლები ჩაწერილია არასწორად, ვინაიდან ჩვენს მიერ მოხდა არასწორი პარამეტრების მოწოდება. გთხოვთ შეიტანოთ ცვლილება ტექნიკურ-ეკონომიკურ მაჩვენებლებში და იგი ჩამოყალიბდეს შმდეგი რედაქციით:

- .მიწის ნაკვეთის ფართობი (კვ.მ).: 9200.0
- .განაშენიანების ფართობი (კვ.მ).: 5709.0
- .საერთო ფართობი (კვ.მ).: 31617.24
- .საცხოვრებელი ფართობი (კვ.მ).: 5828.00
- .საოფისე ფართობი (კვ.მ).: 242.2
- .კომერციული ფართობი (კვ.მ).: 2206.20
- .საზაფხულო ფართობი (კვ.მ).: 3863.64
- .კიბის უჯრედისა და სადარბაზოს ფართობი (კვ.მ).: 4187.10
- .სასაწყობე ფართობი (კვ.მ).: 1072.6
- .დამხმარე ფართობი (კვ.მ).: 6771.20
- .ავტოსადგომის ფართობი (კვ.მ).: 4258.4
- .სამშენებლო მოცულობა (კუბ.მ).: 116958.8
- .0.00 ნიშნულის ზევით (კუბ.მ).: 72189.3
- .0.00 ნიშნულის ქვევით (კუბ.მ).: 44769.5
- .შენობა-ნაგებობის კონსტრუქციული სიმაღლე (მ).: 37.85
- .0.00 ნიშნულის ზევით (მ).: 29.4
- .0.00 ნიშნულის ქვევით (მ).: 8.45
- .კ1 განაშენიანების კოეფიციენტის საანგარიშო ფართობი (კვ.მ და ასახული კოეფიციენტში). : სსზ-2- სთვის კ1=0.6 4218.9კვ.მ; რზ-2-სთვის კ1=0.0;
- .კ2 განაშენიანების ინტენსივობის კოეფიციენტის საანგარიშო ფართობი (კვ.მ და ასახული კოეფიციენტში). : სსზ-2- სთვის კ2=2.7 19266.8კვ.მ; რზ-2-სთვის კ2=0.0;
- .კ3 გამწვანების კოეფიციენტის საანგარიშო ფართობი (კვ.მ და ასახული კოეფიციენტში). : სსზ-2- სთვის კ3=0.1 673კვ.მ; რზ-2-სთვის კ3=1.0 2114კვ.მ;
- .სასტუმროს ნომრების ფართობი (კვ.მ): 3187.9

შპს „აპოლო გ.ს.“-ს
პარტნიორთა კრების ოქმი

Minutes of the Meeting of Partners of Apollo G.S. Ltd

ქ. თბილისი 12 მარტი, 2014 წ.

Tbilisi March 12, 2014

შპს „აპოლო გ.ს.“-ს, საქართველოს კანონმდებლობის შესაბამისად დაფუძნებული შეზღუდული პასუხისმგებლობის საზოგადოება, საიდენტიფიკაციო კოდი 202430468, მდებარე იურიდიულ მისამართზე: ქ. თბილისი, მირცხულავას ქ. №3ა, ბინა 69 (შემდგომში *„საზოგადოება“*), პარტნიორთა კრება ჩატარდა *საზოგადოების* იურიდიულ მისამართზე 2014 წლის 12 მარტს.

The meeting of partners of Apollo G.S. Ltd, a limited liability company organized and existing under the laws of Georgia, Identification Code 202430468, having its registered address at 3a Mirtsklulava street, apartment 69, Tbilisi (hereinafter the “Company”) was held on March 12, 2014 at the registered address of the Company.

კრებას ესწრებოდნენ *საზოგადოების* პარტნიორები, კერძოდ:

The meeting was attended by the partners of the Company, including:

1. „სარნია ჰოლდინგ & ფაინენს ბი.ვი.“, (შემდგომში „სარნია“) რომელსაც ეკუთვნის *საზოგადოების* კაპიტალის 70%, წარმოდგენილი ბ-ნი ზაზა ბიბილაშვილის მიერ; და

1. Sarnia Holding & Finance B.V. (hereinafter “Sarnia”), holding 70% of the Company capital, represented by Mr. Zaza Bibilashvili; and

2. ქ-ნი თინათინ სვანიძე, რომელსაც ეკუთვნის *საზოგადოების* კაპიტალის 30%, წარმოდგენილი ბ-ნი გიორგი სვანიძის მიერ.

2. Ms. Tinatin Svanidze, holding 30% of the Company capital, represented by Mr. Georgi Svanidze.

კრება მოწვეულ იქნა და ჩატარდა საქართველოს კანონმდებლობისა და *საზოგადოების* წესდების შესაბამისად. კრებაზე შედგა ქვორუმი და კრება იყო გადაწყვეტილებაუნარიანი.

The meeting was convened in accordance with the laws of Georgia and the charter of the Company. The quorum requirement was met and the meeting was authorized to make decisions.

ბ-ნი გიორგი სვანიძე არჩეულ იქნა კრების თავმჯდომარედ.

Mr. Georgi Svanidze was elected as the chairman of the meeting.

დღის წესრიგი: (1) საზოგადოების დამატებითი დირექტორის დანიშვნა.

Agenda: 1. Appointment of an additional Company director.

კრებაზე ერთხმად მიღებული იქნა შემდეგი გადაწყვეტილებები:

The following decisions were made unanimously at the meeting:

1. საზოგადოების დირექტორად, არსებულ დირექტორებთან ერთად დაინიშნოს ბატონი კრისტოფერ აინსლი კამპბელ მილერი (დიდი ბრიტანეთის და ჩრდილოეთ ირლანდიის გაერთიანებული სამეფოს მოქალაქე, დაბადების თარიღი 04.01.1976, პასპორტის №511237279, მუდმივი მისამართი ქლინგენბერგშტრასე 20, 8413 ნეფტენბახი,

1. Mr. Christopher Ainslie Campbell Miller (citizen of the United Kingdom of Great Britain and Northern Ireland, date of birth – 04.01.1976, passport No. 511237279, permanent address - Klingenbergstrasse 20, 8413 Neftenbach, Switzerland, address in Georgia – 18, Rustaveli ave., Tbilisi) shall be

შეეცარია, მისამართი საქართველოში - თბილისი, რუსთაველის გამზ. 18);

2. თითოეულ დირექტორს მიენიჭოს ინდივიდუალური წარმომადგენლობითი უფლებამოსილება.

3. აღნიშნული ცვლილებები რეგისტრაციაში გატარდეს საქართველოს კანონმდებლობით დადგენილი წესით.

appointed as the Director of the Company, in addition to the existing Directors;

2. Each of the Directors shall be granted individual representational powers.

3. The above changes shall be registered in accordance with the laws of Georgia.

ზემოთჩამოთვლილი გადაწყვეტილებების მიღების შემდეგ თავმჯდომარემ კრება დახურულად გამოაცხადა.

Following adoption of the above resolutions, the chairman declared the meeting as closed.

„სარნია ჰოლდინგ & ფაინენს ბი.ვი.“-ს სახელით

For Sarnia Holding & Finance B.V.

ზაზა ბიბილაშვილი
წარმომადგენელი
(2013 წლის 28 ნოემბრის მინდობილობა)

Zaza Bibilashvili
Representative
(Power of Attorney of November 28, 2013)

თინათინ სვანიძის სახელით

For Tinatin Svanidze

გიორგი სვანიძე
წარმომადგენელი
(2012 წლის 3 აგვისტოს მინდობილობა)

Georgi Svanidze
Representative
(Power of Attorney of August 3, 2012)

საქართველო

ორიათას თოთხმეტი წლის ცამეტ მარტს, მე, ნუნუ კალანდარიშვილს, საქართველოს ნოტარიუსს, რომლის სანოტარო ბიურო მდებარეობს მისამართზე: ქ. თბილისი, ძმ. კაკაბაძეების ქუჩა №3/2, მომმართეს: ბ-ნებმა გიორგი სვანიძემ (დაბ. 07.04.1971წ. თბილისში. გაცხ. მის. მცხ: ქ. ჰიერდე, როუბურსკამპი 76, დროებით მცხ: ქ. თბილისი, ჩიტაძის ქუჩა №11; პასპორტი P NLD BFOLBKFR8; გაცემული 03.05.2012წ.) როგორც შპს „აპოლო გ.ს.“-ს (ს/კ 202430468) საწესდებო კაპიტალის 30% წილის მფლობელი/პარტნიორის თინათინ სვანიძის (პ/№01017042614) წარმომადგენელი მინდობილობით, (მინდობილობა დადასტურებულია 03.08.2012წ. ნოტარიუსი ნ. კალანდარიშვილის მიერ, რ/რ№120818957;) ზაზა ბიბილაშვილმა (დაბ. 16.08.1974წ. თბილისში, მცხ: თბილისი, ატენის ქუჩა №16, ბინა 27, პ/№01008004613) როგორც საზოგადოების 70% წილის მფლობელი კომპანია „სარნია ჰოლდინგ & ფაინენს ბი.ვი“-ს (Sarnia Holding & Finance B.V) წარმომადგენელი მინდობილობით, (მინდობილობა დადასტურებულია 28.11.2013წ. ნიდერლანდების ქ. როტერდამის სამოქალაქო ნოტარიუსის მ.ფ.ე დე ვაარდ-პრელერის მიერ. მინდობილობა დამოწმებულია აპოსტილით 02.12.2013წ. როტერდამში საოლქო სასამართლოს კლერკის მიერ, ნომრით: HA RP 13-6819) და თარჯიმანმა ანა არონიშიძემ (დაბ. 21.11.1981წ. თბილისში, მცხ: თბილისი მუხიანი IVბ მ/რ კორ. 21 ბ. 44, პ/№01003009708, დიპლომი №B09914, გაცემული 2003წ. ივანე ჯავახიშვილის თბილისის სახელმწიფო უნივერსიტეტის მიერ).

მათ მოითხოვეს მათ მიერ წარმოდგენილ და შედგენილ ორ ენოვან (ქართულ-ინგლისური) შპს „აპოლო გ.ს“-ს პარტნიორთა კრების ოქმზე (ქ. თბილისი 12.03.2014წ), რომლის შინაარსი მათი განცხადებით მათთვის ცნობილია თავიანთი ხელმოწერის ნამდვილობის სანოტარო წესით დამოწმება. მე შევამოწმე მათი პირადობა მათ მიერ წარმოდგენილი დოკუმენტაციით და დავრწმუნდი, რომ მე ბ-ნებმა გიორგი სვანიძემ, ზაზა ბიბილაშვილმა და თარჯიმანმა ანა არონიშიძემ მომმართეს. მე შევამოწმე ქმედუნარიანობა, მათი ნების გამოვლენის ნამდვილობა და დავრწმუნდი, რომ მათ ქმედუნარიანობაში ეჭვის შეტანის საფუძველი არ მაქვს. ნოტარიუსს არ ეკისრება პასუხისმგებლობა აქტის კანონმდებლობასთან შეუსაბამობის, მასში ხელმომწერის ნების არაადეკვატურად ასახვის გამო. ნოტარიუსი არ ადასტურებს ტექსტში მოყვანილი ფაქტების ნამდვილობას და შესაბამისად პასუხს არ აგებს მათზე. მათ ჩემი – ნოტარიუსის თანდასწრებით პირადად შეასრულეს თავიანთი ხელმოწერა მათ მიერ წარმოდგენილ და შედგენილ ორ ენოვან (ქართულ-ინგლისური) შპს „აპოლო გ.ს“-ს პარტნიორთა კრების ოქმზე (ქ. თბილისი 12.03.2014წ.)

გადახდილია სანოტარო მომსახურების საზღაური 42.48 ლარი (წინამდებარე ოქმი 3 ეგზემპლარი შესრულებული 18 ხელმოწერისათვის) თანახმად საქართველოს მთავრობის 2011 წლის 29 დეკემბრის №507 დადგენილების 31–ე მუხლის შესაბამისად და საქართველოს საგადასახადო კოდექსის 169-ე მუხლის საფუძველზე დღგ-ს ჩათვლით, აგრეთვე ელექტრონული რეგისტრაციის საფასური 2.00 ლარი საქართველოს მთავრობის 2011 წლის 29 დეკემბრის №507 დადგენილების 39–ე მუხლის შესაბამისად. სულ გადახდილია 44 ლარი და 48 თეთრი.

საქართველოს ნოტარიუსი ნუნუ კალანდარიშვილი

სანოტარო მოქმედების რეგისტრაციის ნომერი	N200284449
სანოტარო მოქმედების რეგისტრაციის თარიღი	23.03.2020 წ
სანოტარო მოქმედების დასახელება	დოკუმენტის ასლის დამოწმება
ნოტარიუსი	დავით იმნაძე
სანოტარო ბიუროს მისამართი	ქ. თბილისი, ვახტანგ გორგასალის ქ. 49
სანოტარო ბიუროს ტელეფონი	+995 032 2477879
სანოტარო მოქმედების ინდივიდუალური ნომერი	81685911833820

მე, საქართველოს ნოტარიუსი დავით იმნაძე რომლის ბიუროც მდებარეობს მისამართზე: ქ. თბილისი, ვახტანგ გორგასლს ქ. #49. შევამოწმე წარმოდგენილი დოკუმენტის - (შპს "აპოლო გ.ს."-ს პარტნიორთა კრების ოქმი, ქ. თბილისი 12.03.2014წ. ხელმოწერის ნამდვილობის დამოწმება რ.რN1400224891, დამოწმებული: 13.03.2014წ. ნოტარიუს ნუნუ კალანდარიშვილის მიერ.) - ფოტო ასლის შესაბამისობა დედანთან დოკუმენტის ოთხ გვერდზე, და დავრწმუნდი რომ, იგი ნამდვილად შეესაბამება წარმოდგენილი დოკუმენტის დედანს, რასაც ვამოწმებ სამ ეგზემპლარად. უკანასკნელში ამოფხეკილი, მიწერილი, გადაშლილი სიტყვები და სხვა აღუნიშვნელი გასწორებანი ან რაიმე თავისებურებანი არ აღმოჩენილა. ასლის დამოწმება არ ადასტურებს წარმოდგენილის ნამდვილობას.

სანოტარო მომსახურეობის საზღაური: (6.00) ექვსი ლარი, თანახმად სანოტარო მოქმედებათა შესრულებისათვის საზღაურისა და საქართველოს ნოტარიუსთა პალატისათვის დადგენილი საფასურის ოდენობის, მათი გადახდევინების წესისა და მომსახურების ვადების დამტკიცების შესახებ საქართველოს მთავრობის დადგენილების (29 დეკემბერი 2011 წელი, დადგენილება #507) 31-ე მუხლისა. აგრეთვე დღგ: (1.08) ერთი ლარი და რვა თეთრი, თანახმად საქართველოს საგადასახადო კოდექსი, მუხლი 169-ე მუხლისა. სულ (7.08) შვიდი ლარი და რვა თეთრი.

ნოტარიუსი დ. იმნაძე

სანოტარო მოქმედებისა და სანოტარო აქტის შესახებ ინფორმაციის (მისი შექმნის, შეცვლის და/ან გაუქმების შესახებ) მიღება–გადამოწმება შეგიძლიათ საქართველოს ნოტარიუსთა პალატის ვებ–გვერდზე: www.notary.ge ასევე შეგიძლიათ დარეკოთ ტელეფონზე: +995(32) 2 66 19 18


შეკრულია და დანომრილია
ნოტარიუსი:

Power of Attorney

მინდობილობა

February 5, 2020

5 თებერვალი, 2020 წ

I, Christopher Ainslie Campbell Miller, the Director of **Apollo G.S. LLC,** a limited liability company, organized and existing under the laws of Georgia, registered with the Registry of Entrepreneurial and Non-entrepreneurial (Non-commercial) Legal Entities of Public Registry, Identification Code 202430468 (hereinafter the "**Company**"), with this Power of Attorney authorize **Vladimer Abramishvili** (citizen of Georgia, personal # 01011025815) to represent the Company at LEPL Tbilisi Architecture Service of Tbilisi Hall in order to obtain building permits for Kings Garden Project with respect to the land plots owned by the Company and located at Mirza Shaff, Tbilisi, Georgia (including land plots with cadastre code 01.18.04.018.067) and to sign, deliver, obtain, submit any and all planning or construction documents related to the issue of the building permit at any stage of issuing a building permit

მე, კრისტოფერ აინსლი კამბელ მილერი, შპს **„აპოლო გ.ს.“-ს** (შეზღუდული პასუხისმგებლობის საზოგადოება შექმნილი და არსებული საქართველოს კანონმდებლობის თანახმად, რეგისტრირებული საჯარო რეესტრის მეწარმეთა და არასამეწარმეო (არაკომერციულ) იურიდიულ პირთა რეესტრში, საიდენტიფიკაციო კოდი 202430468) (შემდგომში „**საზოგადოება**“) დირექტორი, წინამდებარე მინდობილობით უფლებამოსილებას ვანიჭებ ვლადიმერ აბრამიშვილს (საქართველოს მოქალაქე, პირადი № 01011025815) რათა მან წარმოადგინოს საზოგადოება თბილისის მერიის **სსიპ** თბილისის არქიტექტურის სამსახურში, თბილისში, მირზა შაფის ქუჩაზე მდებარე საზოგადოების საკუთრებაში არსებულ მიწის ნაკვეთებზე (მათ შორის ნაკვეთზე საკადასტრო კოდით 01.18.04.018.067) „სამეფო ბაღების“ (Kings Garden) პროექტისათვის მშენებლობის ნებართვების მოპოვების მიზნით და მშენებლობის ნებართვის გაცემის ნებისმიერ ეტაპზე ხელი მოაწეროს, მიაწოდოს, მოიპოვოს, წააბაროს ნებისმიერი და ყველა საპროექტო ან სამშენებლო დოკუმენტაცია, რაც შესაძლოა დაკავშირებული იყოს მშენებლობის ნებართვის გაცემასთან.

The authority granted hereby shall be valid until successful completion of the aforementioned tasks but not later than six months from the date of execution of this document and shall not include the right to delegate such authority, in full or in part, to any third person

წინამდებარე მინდობილობით მინიჭებული უფლებამოსილება ძალაშია ზემოაღნიშნული დავალების წარმატებით შესრულებამდე, თუმცა არა უგვიანეს ექვსი თვისა მისი გაცემიდან და არ მოიცავს წინამდებარე მინდობილობით მინიჭებული უფლებამოსილების მესამე პირთათვის სრულად ან ნაწილობრივ გადაცემის უფლებას.

Director / დირექტორი

...ial Certification see reverse s...

Official Certification

Seen for authentication of the reverse side signature, affixed in our presence by

Mr. **Christopher** Ainslie Campbell **MILLER**, born 4th January 1976, Nationality: Great Britain, according to his information residing at Burstwiesenstrasse 33, 8055 Zürich, identified by passport.

Zürich, 5th February 2020
BK no. 5360 / ss
Fee CHF 20.00

NOTARIAT RIESBACH-ZÜRICH

Stefan Walder, Notary Public

NOTARIAT RIESBACH-ZÜRICH

APOSTILLE
(Convention de la Haye du 5 octobre 1961)

1. Land: Schweizerische Eidgenossenschaft, Kanton Zürich
   Country: Swiss Confederation, Canton of Zürich
   Diese öffentliche Urkunde / This public document
2. ist unterschrieben von
   has been signed by — Stefan Walder
3. in seiner Eigenschaft als
   acting in the capacity of — Notary Public
4. sie ist versehen mit dem Stempel/Siegel des (der) – bears the stamp/seal of
   Notariat Riesbach – Zürich

Bestätigt / Certified

5. In / at 8090 Zürich / Zurich — 6. am / the 05.02.2020
7. durch die Staatskanzlei des Kantons Zürich
   by the Chancellery of State of the Canton of Zurich
8. unter Nr. / under N° 1174152/2020
9. Stempel/Siegel, Stamp/seal — 10. Unterschrift / Signature

B. Capulong

ოფიციალური დამოწმება

ამოწმებს ფურცლის მეორე მხარეს არსებული ხელმოწერის ნამდვილობას, ხელმოწერა შესრულებულია ჩემი თანდასწრებით ბ-ნ კრისტოფერ აინსლი კამპბელ მილერის მიერ, დაბ. 04.01.1976 წ., მოქალაქეობა: დიდი ბრიტანეთის, მისი განცხადებით მცხოვრები: ციურიხი 8055, ბურსტვიზენშტრასე 33. მისი პირადობა დადგენილია პასპორტით.

ციურიხი, 5 თებერვალი 2020 წ.

რეგისტრაციის № 5360/ss.

გადახდილია 20.00 შვ. ფრანკი.

რიზბახ-ციურიხის ნოტარიატი.

შტეფან ვალდერი, საჯარო ნოტარიუსი - ხელმოწერილია/ბეჭედდასმულია

აპოსტილი

(1961 წლის 5 ოქტომბრის ჰააგის კონვენცია)

1. ქვეყანა: შვეიცარიის კონფედერაცია, ციურიხის კანტონი

წინამდებარე ოფიციალური დოკუმენტი

2. ხელმოწერილია: შტეფან ვალდერის მიერ

3. რომლის თანამდებობაა: საჯარო ნოტარიუსი

4. დამტკიცებულია: რიზბახ-ციურიხის ნოტარიატის ბეჭდით/შტამპით;

დამოწმებულია

5. ადგილი: ციურიხში/8090 6. თარიღი: 05.02.2020 წ.

7. დამოწმებულია: ციურიხის კანტონის სახელმწიფო კანცელარიის მიერ

8. ნომერი: 1174152/2020

9. ბეჭდის/ შტამპის ადგილი:
/ბეჭედდასმულია/

10. ხელმოწერა: /ხელმოწერილია/

ᲗᲐᲠᲯᲘᲛᲐᲜᲔᲑᲘᲡᲗᲕᲘᲡ
ДЛЯ ПЕРЕВОДОВ
FOR TRANSLATIONS

ორიათას ოცი წლის ოცდასამ მარტს მე, საქართველოს ნოტარიუსს დავით იმნაძეს, ჩემს სანოტარო ბიუროში, რომელიც მდებარეობს მისამართზე: ქ. თბილისი, ვახტანგ გორგასლის ქ. № 49, მომმართა თარჯიმანმა ალბინა ზოტოვამ (დაბ. 12.08.1986წ., პირადი ნომერი 01011040854, მცხ.: ქეთევან წამებულის გამზ. 84/86, ბინა 29, თბილისი, საქართველო, დიპლომი ISU № 000036, გაც. 10.07.2008წ. სსიპ ილია ჭავჭავაძის სახელმწიფო უნივერსიტეტის მიერ). მან წარმოადგინა დოკუმენტის თარგმანი ინგლისურიდან ქართულ ენაზე და მოითხოვა თარგმანზე თავისი ორი ხელმოწერის ნამდვილობის სანოტარო წესით დადასტურება. მე დავადგინე მისი პირადობა მის მიერ წარმოდგენილი პირადობის დამადასტურებელი დოკუმენტით. შევამოწმე ალბინა ზოტოვას უფლებამოსილება და ვადასტურებ, რომ იგი ნამდვილად უფლებამოსილია თარგმნოს.

თარჯიმანი გაფრთხილებულია ნოტარიუსის მიერ, რომ პასუხს აგებს თარგმანის სისწორეზე. მან ჩემი თანდასწრებით პირადად მოაწერა ხელი დოკუმენტის თარგმანს.

On the twenty-third of March, two thousand twenty, I, notary of Georgia David Imnadze, in my notary bureau located at: 49 Vakhtang Gorgasali st., Tbilisi, was applied by translator Albina Zotova (born on 12.08.1986, personal № 01011040854, res.: 84/86 Ketevan Tsamebuli ave., ap. 29, Tbilisi, Georgia, diploma ISU № 000036 issued on 10. 07.2008 by the LEPL Ilia Chavchavadze State University). She presented a translation of a document from English into Georgian and requested the notarization of two her signatures on the translation. I checked her identity by the Identity Card presented by her. I checked the competence of Albina Zotova and confirm, that she is really authorized to translate.

The translator is warned by the notary, that she is responsible for the accuracy of translation. She personally signed the translation of document in my presence.

გადახდილია სახელაური სანოტარო მოქმედების შესრულებისათვის 2.36

The fee was paid for performance of the notarial action

თანახმად სანოტარო მოქმედებათა შესრულებისათვის სახელაურისა და საქართველოს ნოტარიუსთა პალატისათვის დადგენილი საფასურის ოდენობის, მათი გადახდევინების წესისა და მომსახურების ვადების დამტკიცების შესახებ საქართველოს მთავრობის დადგენილების (29 დეკემბერი 2011 წელი, დადგენილება №507) 31-ე მუხლისა. აგრეთვე დღგ, თანახმად საქართველოს საგადასახადო კოდექსის 169-ე მუხლისა;

according to the article 31 of the resolution № 507 of the Georgian government dated 29 of December 2011 "on the payment for the notary actions and fixed payment, order of payment and terms of service established for the Notary Chamber of Georgia".

+ 2.00 ლარი (დღგ-ს ჩათვლით) ელექტრონულ სანოტარო რეესტრში სანოტარო მოქმედების რეგისტრაციის საფასური, თანახმად სანოტარო მოქმედებათა შესრულებისათვის სახელაურისა და საქართველოს ნოტარიუსთა პალატისათვის დადგენილი საფასურის ოდენობების, მათი გადახდევინების წესისა და მომსახურების ვადების დამტკიცების შესახებ საქართველოს მთავრობის დადგენილების (29 დეკემბერი 2011 წელი, დადგენილება №507) 39-ე მუხლისა.

+ 2.00 GEL (including VAT) for registration of the notarial action in the electronic registry according to the article 39 of the resolution № 507 of the Georgian government dated 29 of December 2011 "on the payment for the notary actions and fixed payment, order of payment and terms of service established for the Notary Chamber of Georgia". As well as the VAT, according to article 169 of the Tax Code of Georgia.

ნოტარიუსი ---------- დ. იმნაძე

Notary D. Imnadze

