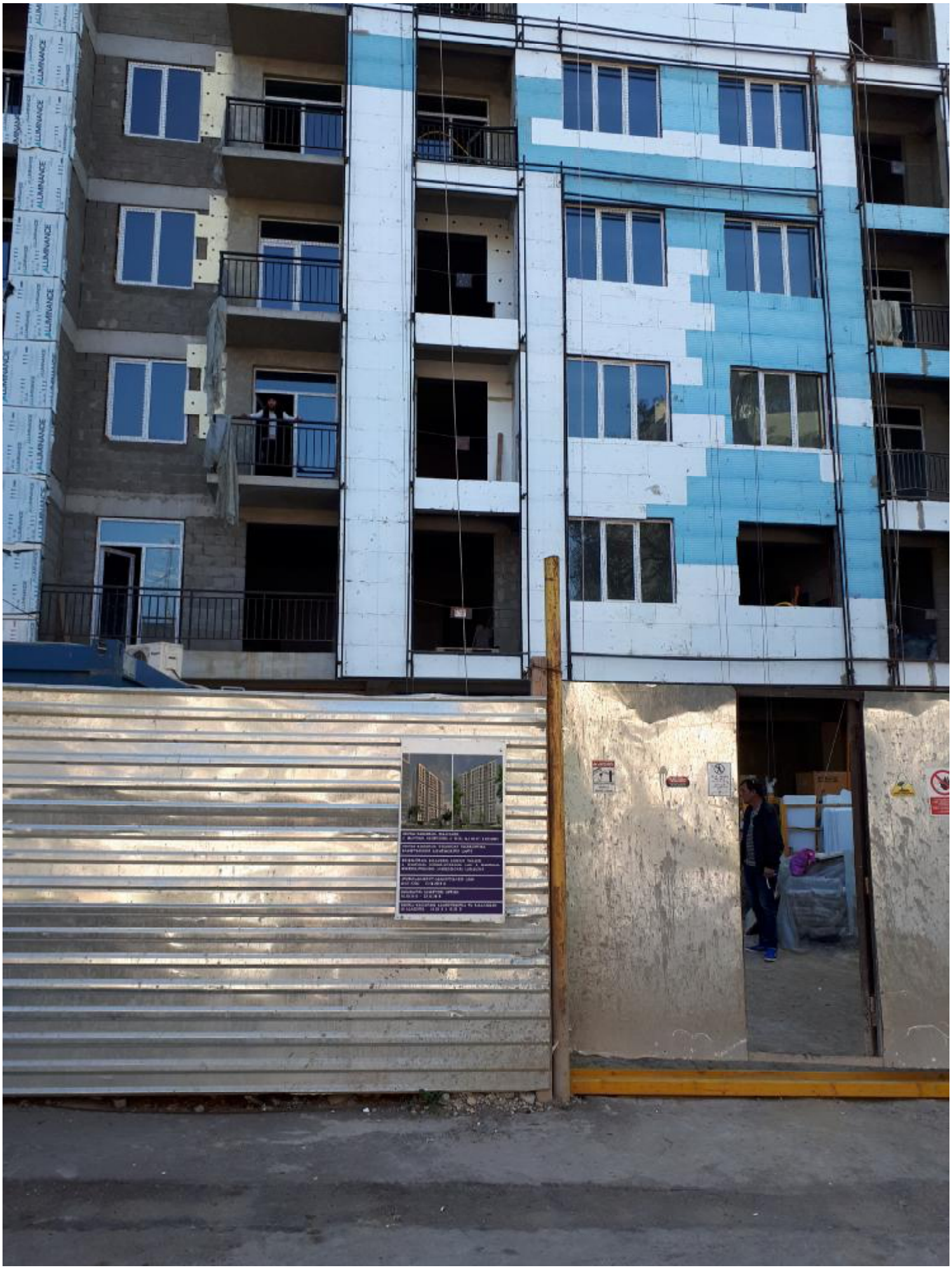



შენობა-ნაგებობის მისამართი:
ქ. თბილისი, ნავთლუღის ქ. №10$_3$ (სკ 01.17.12.023.050)

შენობა-ნაგებობის ფუნქციური დანიშნულება:
მრავალბინიანი საცხოვრებელი სახლი

მშენებლობის ნებართვის გამცემი ორგანო:
ქ. თბილისის მუნიციპალიტეტის სსიპ ქ. თბილისის მუნიციპალიტეტის არქიტექტურის სამსახური

ადმინისტრაციულ-სამართლებრივი აქტი:
№4711206; 15.10.2019 წ.

განაცხადის განხილვის ვადები:
16.10.2019 - 22.10.2019

შენობა-ნაგებობის სართულიანობა და გაბარიტები:
16 სართული; 41.20 მ X 18.20 მ