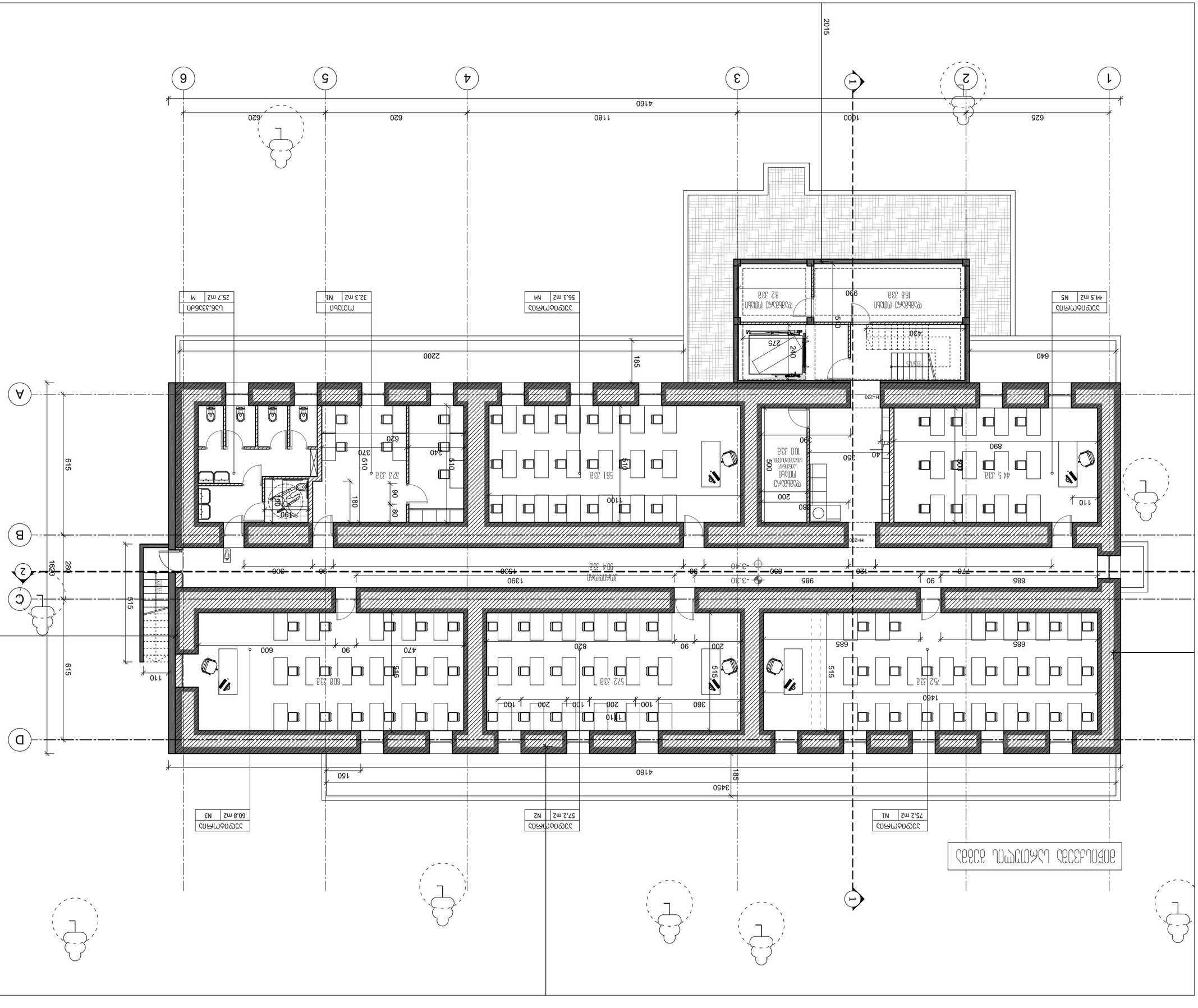

ექსპლიკაცია

ოთახის ნომერი	ოთახის დასახელება	ფართობი მ2
N5	ტუალეტი	44.5 m2
N4	ტუალეტი	56.1 m2
N1	ტუალეტი	32.3 m2
M	ტუალეტი	25.7 m2
N3	ტუალეტი	60.8 m2
N2	ტუალეტი	57.2 m2
N1	ტუალეტი	75.2 m2

NOTES

1. ნახაზზე ასახული ინფორმაცია ავტორის საკუთრებაა და მისი გამოყენება ან გავრცელება მხოლოდ ავტორის ნებართვით შეიძლება;
2. ნახაზის ზომები მოცემულია მილიმეტრებში, ხოლო სართულის ნიშნულები მეტრებში;
3. ფუძე ნაგებობის ზედაპირის დამუშავების ტიპი და ფერი განსაზღვრულია ფასადების ნახაზებზე.

LEGEND

- 6.00 — არსებული ნიშნული
- 1 — ანრიხული ხაზი
- — — — ნაგებობის ფუძე

ფორმატი PAPER SIZE	ხელშეკრულების № CONTRACT #	პროექტის № PROJECT #	ფაილის სახელი FILE NAME
A-3		1.6.07	gegmebi.dwg

პროექტის დასახელება PROJECT	ევროპული ბიზნეს სკოლის სასწავლო კორპუსის ქ. ბათუმში, ა. ფაღავას ქუჩა №76-ში მდებარე ნაგებობის ფუძის რეკონსტრუქციის პროექტი
მისამართი ADDRESS	აჭარის ავტონომიური რესპუბლიკა ქ. ბათუმი, ა. ფაღავას ქუჩა №76
დამკვეთი CLIENT	ევროპული ბიზნეს სკოლა

ავტორი	ა. ბაქრაძე	
	ა. გამრეკელი	
პროექტის მენეჯერი		
ტექ. ზედამხედველი	ა. გამრეკელი	
მთავარი ინჟინერი	ო. ხუციშვილი	

EAST EUROPEAN UNIVERSITY
East European University (EEU)
4 Shanili str., Tbilisi 0178, Georgia
tel: +995 (32) 248 01 41;
E-mail: info@eeu.edu.ge
Web-page: www.eeu.edu.ge

არქიტექტურა
ARCHITECTURE

მასშტაბი SCALE	1:100	თარიღი DATE OF ISSUE 06/03/2020

ნახაზები
DRWG.

№	შეცვლის ტიპი REV.	თარიღი DATE
1		
2		
3		
4		
5		
6		

-1 სართულის
გეგმა -3.00
ნახაზის №1

REVISIONS

სტადია STAGE	ნახაზების INDEX რაოდ. PAGES
პროექტი	A-112 02

ფორმატი PAPER SIZE	A-3
ხელშეკრულების № CONTRACT #	
პროექტის № PROJECT #	1.6.07
ფაილის სახელწოდება FILE NAME	gegmebi.dwg

ნიშნები LEGEND

- 6.00 — სართულის ნიშნული ფინიშური იატაკის დონეზე
- 1 — ღერძების აღნიშვნა
- ——— — ტიხრის ხაზი
- — · — · — ტიხრის ხაზი

შენიშვნები NOTES

1. ნახაზის ყველა განზომილება მოცემულია მილიმეტრებში, თუ სხვა რამ არ არის მითითებული;
2. ნახაზის ყველა განზომილება და ფორმა უნდა შეესაბამებოდეს ტექნიკურ პირობებს და სტანდარტებს;
3. ფეხით მოსიარულეთა ტროტუარის ზედაპირი უნდა იყოს ბრტყელი, ფრთხილად უნდა იქნეს აცილებული ხვრელების, ბორცვების და ღარების არსებობა.

ნახაზის დასახელება DRAWING TITLE	არქიტექტურა ARCHITECTURE
მასშტაბი SCALE	1:100
გამოშვების თარიღი DATE OF ISSUE	06/03/2020

ნახაზის № DRWG.	შესწორების აღწერა REVISIONS		
	№	შესწორების REV.	შესწორების DATE
1 სართული +0.00 ბაზისი ნახაზის მასშტაბი	1		
	2		
	3		
	4		
	5		
	6		

სტადია STAGE	ნახაზის INDEX	ფურცელი PAGES
პროექტი PROJECT	A-112	03

დამკვეთი CLIENT	ევროპის რამკეტინგის ინსტიტუტის ახალი შენობის პროექტი
მისამართი ADDRESS	ქ. თბილისი, ი. ჭავჭავაძის გამზ. 12 ა.
ავტორები	ქ. თბილისი
	ს. ჭავჭავაძის ქუჩა
პროექტის ხელმძღვანელი	
ტექნიკური ზედამხედველი	ს. ჭავჭავაძის ქუჩა
არქიტექტორი	ქ. თბილისი

EAST EUROPEAN UNIVERSITY
East European University (EEU)
4 Shalva str., Tbilisi 0178, Georgia
Tel: +995 (32) 248 01 41;
E-mail: info@eeu.edu.ge
Web-page: www.eeu.edu.ge

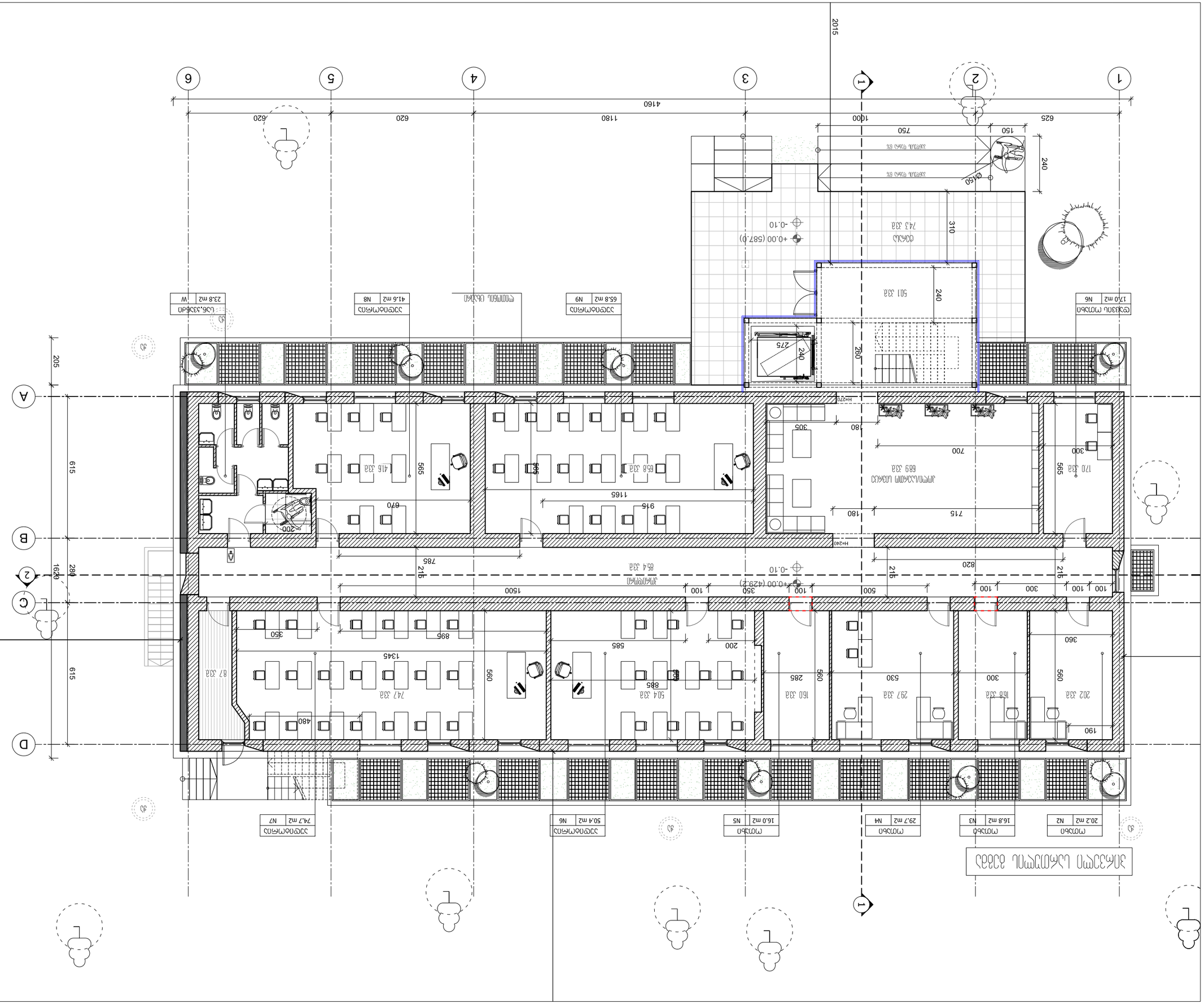



ფორმატი PAPER SIZE	დამკვეთის № CONTRACT #	პროექტის № PROJECT #	ფაილის სახელი FILE NAME
A-3		1.6.07	gegmebi.dwg

პირობითი აღნიშვნები LEGEND

6.00 არქიტექტურული ნიშნული

1 — — ბრილის ხაზი

— · — · — ღერძის ხაზი

შენიშვნები NOTES

1. ნახაზზე ზომები მოცემულია სანტიმეტრებში;
2. ნახაზზე ყველა ცვლილება მშენებლობისას მთავანხმებული უნდა იყოს პროექტის ავტორთან;
3. ფურცლის პორექტირებით ავტომატურად უქმდება წინა ვარიანტი;

შენიშვნა

საპროექტო ნაკვეთზე არცერთი ხე ნარგავი არ იჭრება და ყველა ხე დაშორებულია შენობის კონტურიდან.

დამკვეთი CLIENT — დავით ჩერქეზიშვილი

პროექტი PROJECT — აღმოსავლეთ ევროპის უნივერსიტეტის შენობა პორექტირებული პროექტი

მისამართი ADDRESS — აღმაშენებლის ხეივანი 12 კმ.

თანამდებობა	გვარი	ხელმოწერა
არქიტექტორი	რ. ხეცურიანი	
	გ. გეგელაშვილი	
კონსტრუქტორი		
დაამუშავა	გ. გეგელაშვილი	
შეამოწმა	რ. ხეცურიანი	

EAST EUROPEAN UNIVERSITY
East European University (EEU)
4 Shatili str., Tbilisi 0178, Georgia
Tel: +995 (32) 248 01 41;
E-mail: info@eeu.edu.ge
Web-page: www.eeu.edu.ge

არქიტექტურული ნაწილი ARCHITECTURE

მასშტაბი SCALE	1:100	თარიღი DATE OF ISSUE	06/03/2020

ნახაზი DRWG. — 2 სართულის გეგმა +3.30 ნიშნულზე

პორექტირება REVISIONS

№	პორექტ. REV.	თარიღი DATE
1		
2		
3		
4		
5		
6		

სტადია STAGE	ინდექსი INDEX	ფურც. PAGES
პროექტი	A-112	04

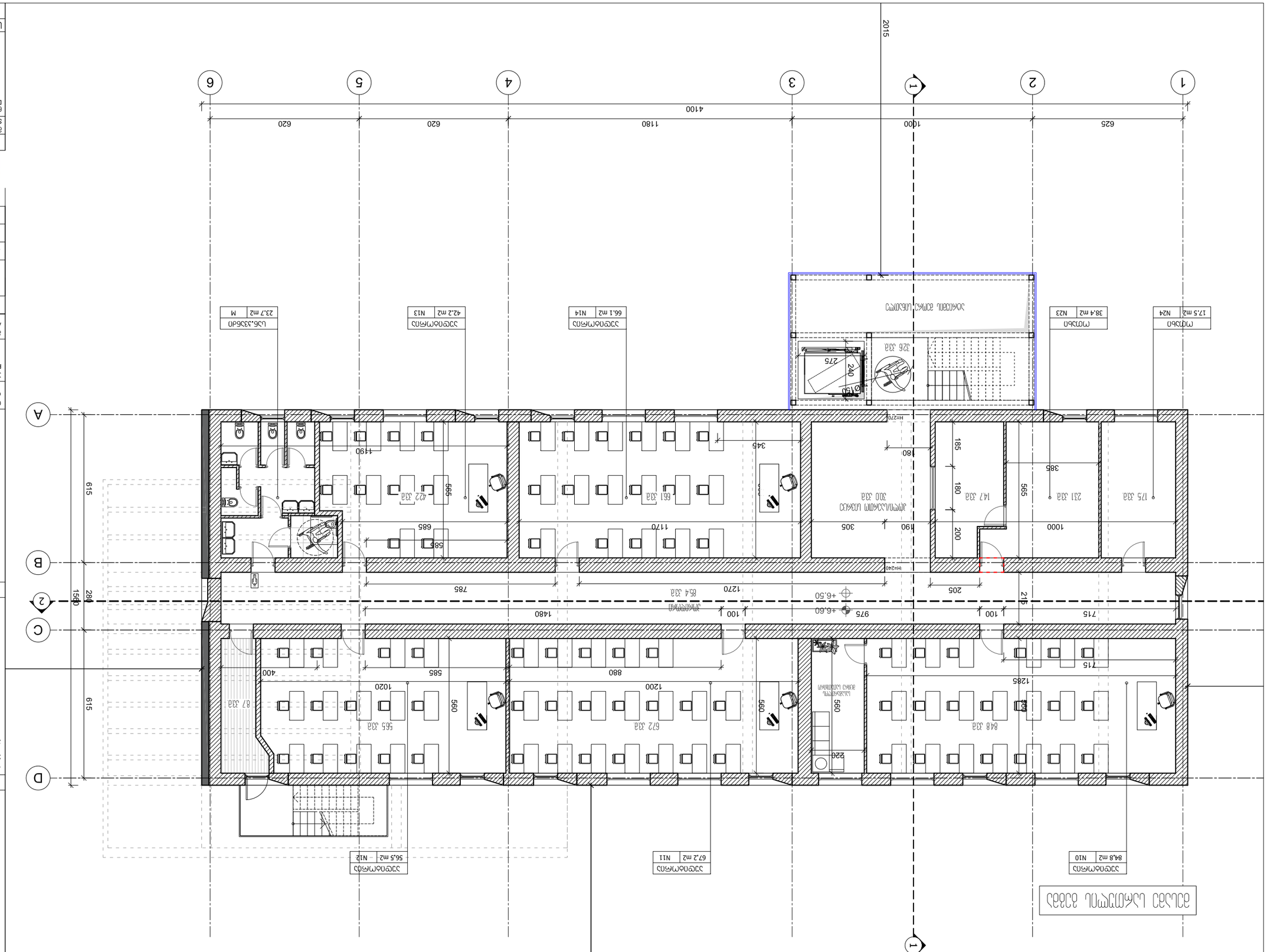
1
2
3
4
5
6
A
B
C
D
2015
4100
625
1000
1180
620
620
620
1
2
3
4
5
6
A
B
C
D
1560
615
615
280
H=270
H=240
345
180
185
180
385
565
1000
200
190
305
305
190
205
215
100
715
100
715
1480
975
+6.60
+6.60
1270
785
1190
1170
685
565
422 ვა
661 ვა
300 ვა
147 ვა
231 ვა
175 ვა
1285
715
400
880
1200
1020
585
400
560
560
560
220
672 ვა
565 ვა
848 ვა
87 ვა
326 ვა
275
240
150
ტუალეტი
ტუალეტი
ტუალეტი

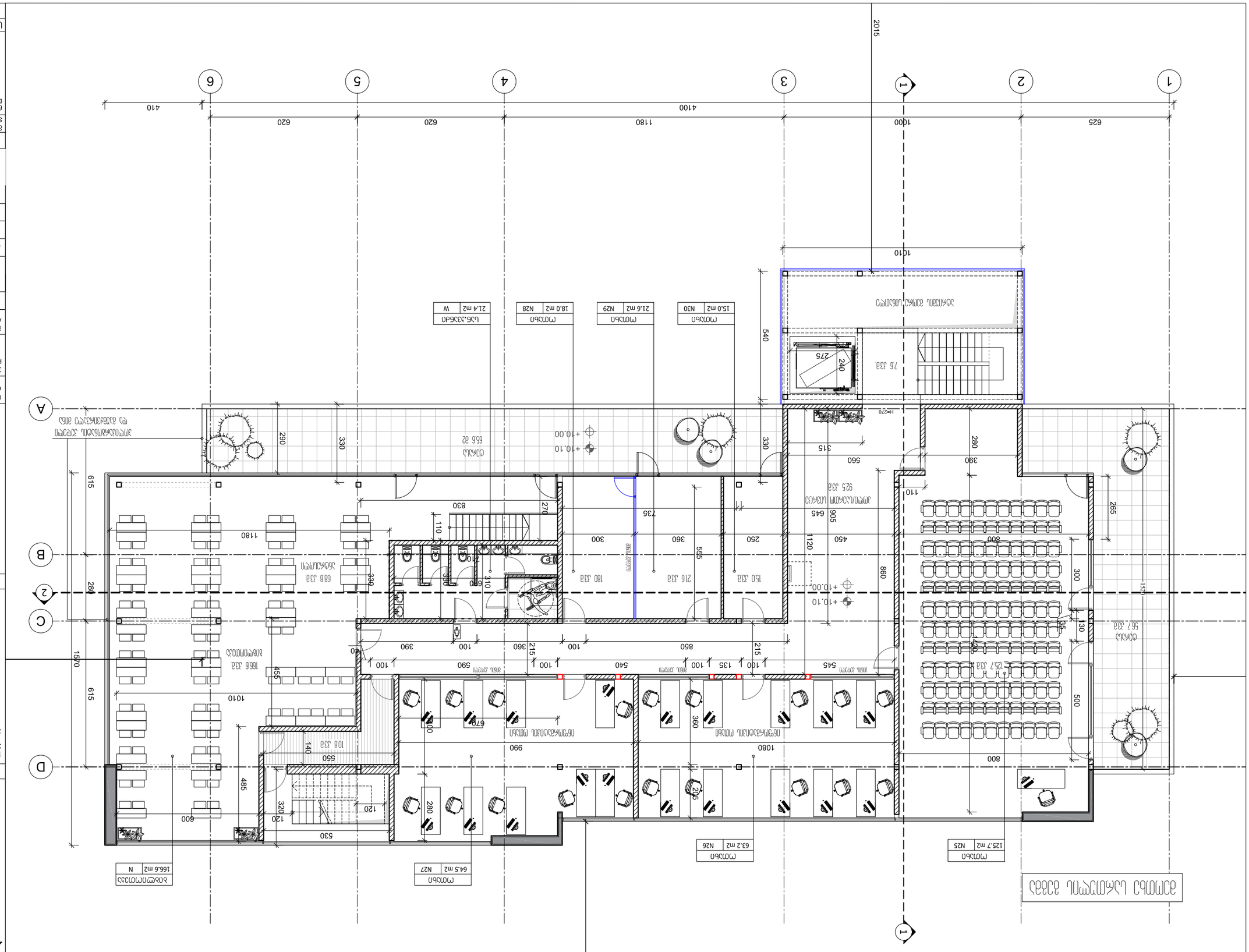

A-3		1.6.07	gegmebi.dwg
PAPER SIZE ფორმატი	CONTRACT № ხელშეკრულება	PROJECT № პროექტის	FILE NAME ფაილის სახელი

LEGEND აღნიშვნები

6.00 ნიშნული ტერიტორიის მოპირკეთების

1 ღერძების ბადე

ახალი მშენებლობა

არსებული შენობა

ADDRESS ობიექტის მისამართი: ქ. თბილისი, ვაკის რაიონი, ზ. ჭავჭავაძის გამზირი №12

PROJECT პროექტის დასახელება: ზ. ჭავჭავაძის გამზირი №12-ის ტიპური სართულის გეგმა

CLIENT დამკვეთი: შპს "ევროპის უნივერსიტეტი"

ARCHITECTURE არქიტექტურა		
SCALE მასშტაბი	1:100	DATE OF ISSUE ნახაზის თარიღი 06/03/2020
REVISIONS ცვლილებები		
DRWG. ნახაზის №	№	ცვლილების შეტანის თარიღი, ხელმოწერა, REV. DATE
	1	
	2	
4 სართულის გეგმა 8388 +10.10 ნახაზის №	3	
	4	
	5	
	6	

ფურცლების რაოდენობა NUMBER OF SHEETS	ფურცელი INDEX	ფურც. PAGES
	A-112	06

EAST EUROPEAN UNIVERSITY
East European University (EEU)
4 Shatili str., Tbilisi 0178, Georgia
Tel: +995 (32) 248 01 41;
E-mail: info@eeu.edu.ge
Web-page: www.eeu.edu.ge

NOTES შენიშვნები

1. ნახაზზე ასახული ყველა ზომა მოცემულია მილიმეტრებში, თუ სხვა რამ არ არის მითითებული;
2. ნახაზზე ასახული ყველა ზომა და ნიშნული უნდა შემოწმდეს ადგილზე სამუშაოების დაწყებამდე;
3. ყველა ის საკითხი, რომელიც ამ ნახაზზე არ არის ასახული, უნდა შეთანხმდეს ავტორთან.

PAPER SIZE	A3
CONTRACT #	
PROJECT #	1.6.07
FILE NAME	gegmebi.dwg

LEGEND

ნახატის საზღვარი

ნახატის ნომერი

ნახატის ნომერი

ნახატის საზღვარი

ნახატების ნუსხა

1			
2			
3			
4	2383ა + 12.40	ნახატების ნუსხა	
5			
6			

STAGE	ეტაპი		
INDEX	ინდექსი	A-112	
PAGES	ფურცელი		07

ARCHITECTURE	არქიტექტურა		
SCALE	მასშტაბი	1:100	
DATE OF ISSUE	გაცემის თარიღი		06/03/2020
REVISIONS	შესწორებები		
№.	შესწ.№.	DATE	თარიღი
1			
2			
3			
4			
5			
6			

EAST EUROPEAN UNIVERSITY

East European University (EEU)
4 Shatili str., Tbilisi 0178, Georgia
Tel: +995 (32) 248 01 41;
E-mail: info@eeu.edu.ge
Web-page: www.eeu.edu.ge

ARCHITECTURE	არქიტექტურა
CLIENT	დამკვეთი
PROJECT	პროექტის დასახელება
ADDRESS	ქ. თბილისი, ვაკის რაიონი, ი. ჭავჭავაძის გამზირი №12

ნახატების დასახელება	ფასი	ნახატის №№
ტექნიკური ნაწილი	ქ. თბილისი	
	ქ. თბილისი, ი. ჭავჭავაძის გამზირი №12	
ელექტრონული ვერსია	ქ. თბილისი, ი. ჭავჭავაძის გამზირი №12	
გენერალური გეგმა	ქ. თბილისი	

NOTES

1. ნახატზე ასახული ინფორმაცია საკუთრების ობიექტს წარმოადგენს;
2. ნახატის ნებისმიერი ტიპის გამოყენება, ასლების გადაღება, გავრცელება ან ტრანსფორმირება მხოლოდ ავტორის ნებართვით;
3. ფურცლის ზომა განსაზღვრულია ISO 216 სტანდარტის მიხედვით;

ნახატების ნუსხა

LEGEND

- ნაგებობის ფარგლები
- ნაგებობის ნომერი
- ნაგებობის ნომერი
- ნაგებობის ფარგლები
- ნაგებობის სიმაღლე ზღვის დონიდან
- ნაგებობის სიმაღლე ზღვის დონიდან

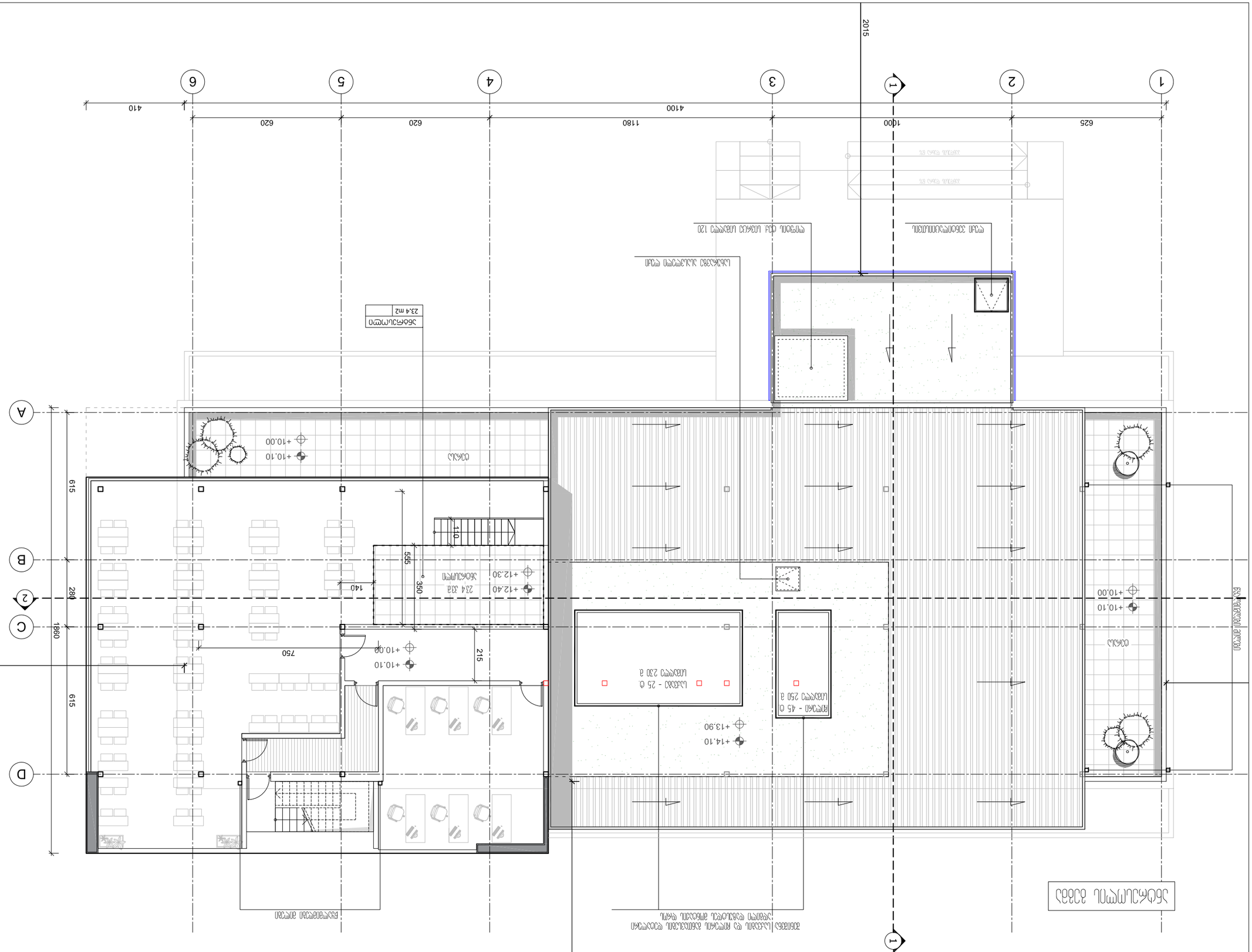
2015
1
2
3
4
5
6
A
B
C
D
1
2
625
1000
1180
620
620
410
4100
615
280
1860
615
750
215
140
350
555
110
+10.00
+10.10
+10.00
+10.10
+12.40
+12.30
+13.90
+14.10
+10.00
+10.10
234.33ა
ტერასა
ტერასა
ტერას

ფურცლის ზომა PAPER SIZE	A-3
პროექტის № CONTRACT #	
პროექტის № PROJECT #	1.6.07
ფაილის სახელი FILE NAME	gegmebi.dwg

ნახაზის აღნიშვნები LEGEND

6.00	პროექტირებადი ნაგებობის ნიშნული PROJECTED BUILDING LEVEL
1	ახალი ბაზა NEW AXIS
	არსებული ბაზა EXISTING AXIS

შენიშვნები NOTES

1. ნახაზზე ასახულია ნაგებობის ფრაგმენტი და ტერიტორიის ნაწილი, რომელიც საჭიროებს მოწყობას;
2. ნახაზის ყველა განზომილება მოცემულია მილიმეტრებში, ხოლო სიმაღლეები მეტრებში, თუ სხვა რამ არ არის მითითებული;
3. ფურცელზე გამოსახული ინფორმაცია ეკუთვნის საავტორო უფლებებით დაცულ ობიექტს და მისი გამოყენება ან გადაბეჭდვა დაუშვებელია ავტორის წერილობითი ნებართვის გარეშე.

ნახაზის დასახელება DRAWING TITLE

ბალიანის ტერიტორიის გეგმა
ტერიტორიის კეთილმოწყობის სამუშაოების ჩატარების შემდეგ
ნაგებობის ფრაგმენტი და ახალი ბაზა
PLAN OF BALIANI TERRITORY AFTER IMPROVEMENT WORKS
WITH FRAGMENT OF PROJECTED BUILDING AND NEW AXIS

ნახაზის № DRWG.	A-112
ფურცლის № SHEET	08

1			
2			
3			
4			
5			
6			

ცვლილების ნუსხა REVISIONS

№	ცვლილების შინაარსი REV.	თარიღი DATE

მასშტაბი SCALE	1:100
გაცემის თარიღი DATE OF ISSUE	06/03/2020

ARCHITECTURE არქიტექტურა

EAST EUROPEAN UNIVERSITY

East European University (EEU)
4 Shanili str., Tbilisi 0178, Georgia
Tel: +995 (32) 248 01 41;
E-mail: info@eeu.edu.ge
Web-page: www.eeu.edu.ge

ავტორის ხელმოწერა AUTHOR'S SIGNATURE

ნახაზის ინდექსი INDEX	
ფურცელი PAGE	
ფურცლების რაოდენობა TOTAL PAGES	08

საავტორო უფლებით დაცული მასალა
ნახაზის ან მისი ნაწილის კოპირება
ან გამოყენება მხოლოდ
ავტორის წერილობითი ნებართვით
დაიშვება.

COPYRIGHT PROTECTED MATERIAL
REPRODUCTION OR USE OF THIS DRAWING
IN WHOLE OR IN PART WITHOUT
WRITTEN PERMISSION OF THE AUTHOR
IS PROHIBITED.