გამწვანების პროექტი

შპს “Green BuilDers”

20.09.2019

ქ.თბილისი, ვაჟა-ფშაველას გამზ. #16, საკონტაქტო ნომერი: 2-83-86-87 / 568 – 37-84-48; E-mail : GreenBuilDers2019@gmail.com
www.GreenBuilDers.ge

მისამართი : ქ. თბილისი, ამაღლება III ჩიხი #8

საკადასტრო კოდი : 01.15.05.090.030

მესაკუთრე : შპს „ედემი“

ტერიტორიის მთლიანი ფართობი : 1310 კვ.მ

ფუნქციური ზონა : საცხოვრებელი ზონა 5

დადგენილი კ3 კოეფიციენტი : (ბრძანება #4479643)

- საცხოვრებელი ზონა 5 – 0,2

გამწვანების ფართობი : 262 კვ.მ

ტერიტორიაზე არსებული მწვანე ნარგავები :

- 9 ძირი ჰიმალაის კედარი;
- 1 ძირი თეთრი ცრუაკაცია
- 12 ძირი კავკასიური აკაკი
- 1 ძირი საპნის ხე
- 1 ძირი ჩვეულებრივი ხურმა
- 1 ძირი ჩვეულებრივი თელა
- 3 ძირი მწვანე ტყემალი
- 3 ძრი ჩვეულებრივი იფანი
- 3 ძირი აილანთუსი
- 6 ძირი იაპონური სოფორა
- 1 ძირი თუთა
- 1 ძირი ამერიკული ნეკერჩხალი

ახალი გამწვანებული სივრცის მოსაწყობად, დასარგავი მწვანე ნარგავების რაოდენობა :

ტერიტორიაზე არსებული მწვანე ნარგავების რაოდენობა სრულად ითვისებს კ3 კოეფიციენტის მინიმალურ საანგარიშო ფართობს (262 კვ.მ).

ტერიტორიაზე არსებული მწვანე ნარგავები, სახეობების, დიამეტრების და მდგომარეობის მიხედვით.

ქ. თბილისი, ამაღლების ქ. (ყოფ. დავითაშვილი) III ჩიხი N8, ს/კ: 01.15.05.090.030, შპს „ედემი"-ს (ID: 405288692) საკუთრებაში არსებულ ტერიტორიაზე მწვანე ნარგავების სახეობრივი შეფასება					
N	მცენარის სახეობა	D დიამეტრი 10 სმ-ზე	H სიმაღლე (მ)	მდგომარეობა	შენიშვნა
1	ჰიმალაიური კედარი (Cedrus deodara)	32,3	11,0	ჯანსაღი	
2	ჰიმალაიური კედარი (Cedrus deodara)	28	12,0	ჯანსაღი	
3	ჰიმალაიური კედარი (Cedrus deodara)	26,6	12,0	ჯანსაღი	
4	ჰიმალაიური კედარი (Cedrus deodara)	26,4	11,0	ჯანსაღი	
5	ცრუ (თეთრი) აკაცია (Robinia pseudoacacia)	35	9,0	ჯანსაღი	
6	ჰიმალაიური კედარი (Cedrus deodara)	58	14,0	ჯანსაღი	
7	აკაკი კავკასიური (Celtis caucasica)	3,6	2,0	ჯანსაღი	მრავალრეროიანი, შესაძლებელია გადარგვა
8	აკაკი კავკასიური (Celtis caucasica)	1,3	1,5	ჯანსაღი	მრავალრეროიანი, შესაძლებელია გადარგვა
9	აკაკი კავკასიური (Celtis caucasica)	2,5	2,0	ჯანსაღი	მრავალრეროიანი, შესაძლებელია გადარგვა
10	აკაკი კავკასიური (Celtis caucasica)	2,5	3,0	ჯანსაღი	ექვემდებარება გადარგვას
11	აკაკი კავკასიური (Celtis caucasica)	2,2	2,0	ჯანსაღი	ექვემდებარება გადარგვას
12	ჩვეულებრივი ხურმა, კავკასიური ხურმა (Diospyros lotus)	12,6	5,0	ჯანსაღი	გადაწოლილი, შესაძლებელია გადარგვა
13	თელა ჩვეულებრივი (Ulmus laévis)	7,6	5,0	ჯანსაღი	ექვემდებარება გადარგვას
14	აკაკი კავკასიური (Celtis caucasica)	12,6	4,0	ჯანსაღი	ორკაპა, ექვემდებარება გადარგვას
15	მწვანე ტყემალი (prunus cerasifera)	6,5	1,0	ზეხმელი	ხილკუნკროვანი, გადატეხილი, მრავალღეროიანი
16	მწვანე ტყემალი (prunus cerasifera)	17	5,0	ჯანსაღი	ხილკუნკროვანი, მრავალღეროიანი, შესაძლებელია გადარგვა
17	ჩვეულებრივი იფანი (Fraxinus exelsior)	52	6,0	ჯანსაღი	ამონაყრებით
18	აკაკი კავკასიური (Celtis caucasica)	1,6	1,5	ჯანსაღი	მრავალრეროიანი, შესაძლებელია გადარგვა
19	საპნის ხე (Koelreuteria paniculata)	2,5	2,0	ჯანსაღი	მრავალრეროიანი, შესაძლებელია გადარგვა
20	ჩვეულებრივი იფანი (Fraxinus exelsior)	7	4,0	ჯანსაღი	მრავალრეროიანი, შესაძლებელია გადარგვა
21	ჩვეულებრივი იფანი (Fraxinus exelsior)	26,5	6,0	ჯანსაღი	ამონაყრებით
22	მწვანე ტყემალი (prunus cerasifera)	3,5	4,0	ჯანსაღი	ხილკუნკროვანი, მრავალრეროიანი, შესაძლებელია გადარგვა

www.GreenBuilDers.ge

23	აკაკი კავკასიური (Celtis caucasica)	3,2	2,0	ჯანსაღი	მრავალრეროიანი, შესაძლებელია გადარგვა
24	აილანთუსი, ხემყრალა (Ailanthus altissima)	3,6	4,0	ჯანსაღი	ექვემდებარება გადარგვას
25	იაპონური ხოფორა (Sophora Japonica)	4,3	3,5	ჯანსაღი	ექვემდებარება გადარგვას
26	იაპონური ხოფორა (Sophora Japonica)	9,3	4,0	ჯანსაღი	ექვემდებარება გადარგვას
27	იაპონური ხოფორა (Sophora Japonica)	2	2,0	ჯანსაღი	მრავალღეროიანი, ექვემდებარება გადარგვას
28	იაპონური ხოფორა (Sophora Japonica)	7,7	5,0	ჯანსაღი	ექვემდებარება გადარგვას
29	აკაკი კავკასიური (Celtis caucasica)	1,7	2,0	ჯანსაღი	ექვემდებარება გადარგვას
30	იაპონური ხოფორა (Sophora Japonica)	1,6	3,0	ჯანსაღი	ექვემდებარება გადარგვას
31	აკაკი კავკასიური (Celtis caucasica)	1	1,5	ჯანსაღი	მრავალღეროიანი, ექვემდებარება გადარგვას
32	იაპონური ხოფორა (Sophora Japonica)	1,2	1,0	ჯანსაღი	ექვემდებარება გადარგვას
33	აილანთუსი, ხემყრალა (Ailanthus altissima)	1,5	1,5	ჯანსაღი	ორკაპა, ექვემდებარება გადარგვას
34	აილანთუსი, ხემყრალა (Ailanthus altissima)	2,5	1,5	ჯანსაღი	ექვემდებარება გადარგვას
35	ჰიმალაიური კედარი (Cedrus deodara)	72	14,0	ჯანსაღი	
36	აკაკი კავკასიური (Celtis caucasica)	22,3	6,0	ჯანსაღი	ექვემდებერება გადარგვას
37	აკაკი კავკასიური (Celtis caucasica)	1,3	1,5	ჯანსაღი	ორკაპა, ექვემდებერება გადარგვას
38	თუთა (Morus)	11,3	6,0	ჯანსაღი	ექვემდებერება გადარგვას
39	ჰიმალაიური კედარი (Cedrus deodara)	52,5	15,0	ჯანსაღი	
40	ნეკერჩხალი ამერიკული (Acer rubrum)	52,8	6,0	ხმობადი	
41	ჰიმალაიური კედარი (Cedrus deodara)	29	14,0	ჯანსაღი	
42	ჰიმალაიური კედარი (Cedrus deodara)	56,5	15,0	ჯანსაღი	

"მწვანე აშენებები"

დირექტორი:

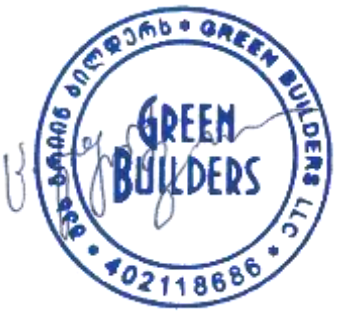

ც.ჯაფოშვილი

საქართველო

ქალაქი თბილისი, ამაღლების (ყოფ. დავითაშვილის) III ჩიხი №8

1310კვ.მ არასასოფლოსამეურნეო დანიშნულების მიწის ნაკვეთის ტოპოგრაფიული

გეგმა



პირობითი აღნიშვნები

WGS 1984 -ის კოორდინატთა სისტემები UTMპროექცია

საცხ. შენობა
არასაცხ. შენობა
ფარდული
მშენებარე შენობა
სატრანსფორ. ჯიხური
ხეები
გარე განათება
ბორდიული
ხის ღობე
ღობე
ქვის კედელი
კედელი
ფლატე
რკინიგზა
სამეთვალყურეო ჭები
ელ. გადამცემი ხაზი
ჭიშკარი
ბეტონი
წყალგაყვანილობა
გაზი
კანალიზაცია
სანიაღვრე
კავშირგაბმულობა
ელ. ქსელები
გათბობა

შენიშვნები 1) ნაკვეთის საზღვარი (თუ იგი არის ნახაზზე) მითითებულია დამკვეთის მიერ

2) მიწის სამუშაოების შესრულებისას შეატყობინეთ კომუნიკაციის წარმომადგენლებს

3) საზოგადო ნაგებობები და მათი ტრაექტორიები დატანილია საჯარო რეესტრის რეგისტრირებული მონაცემების მიხედვით

შპს „ბიემჯი გრუპ"

LTD `BMG GROUP~
14 Sartava St. Tbilisi, Georgia

ტექნიკური დირექტორი:	ზ. ბასილაძე
აზომა:	რ. ტყებუჩავა
დახაზა:	რ. ტყებუჩავა
დამკვეთი:	
მაშტაბი: 1:500	11.02.2019წ

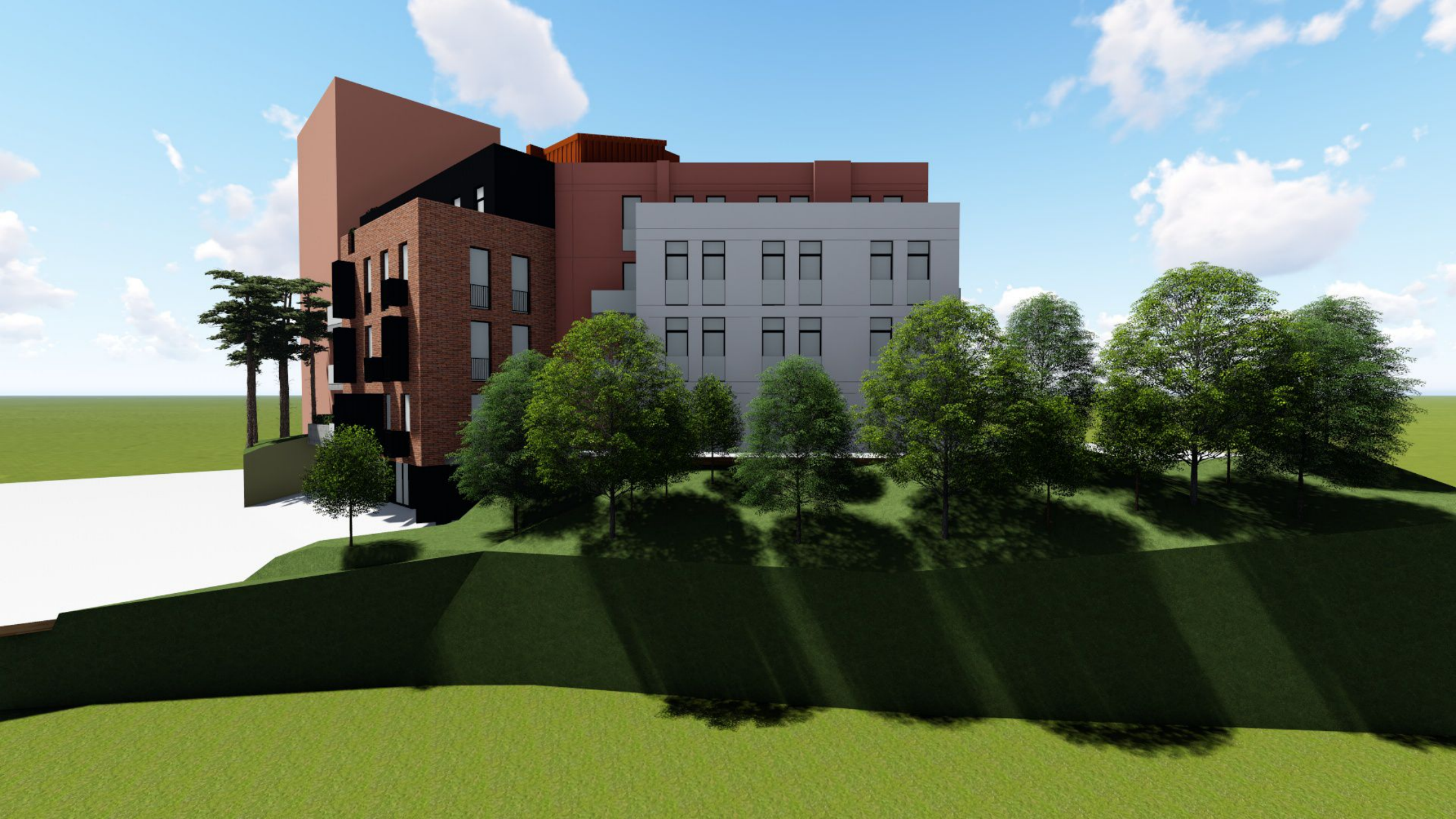





დენდროლოგიური პროექტის საინფორმაციო დაფა

მისამართი : ქ. თბილისი, ამაღლება III ჩიხი #8
საკადასტრო კოდი : 01.15.05.090.030
მესაკუთრე : შპს „ედემი“
ტერიტორიის მთლიანი ფართობი : 1310 კვ.მ
ფუნქციური ზონა : საცხოვრებელი ზონა 5
დადგენილი კ3 კოეფიციენტი : (ბრძანება #4479643)

- საცხოვრებელი ზონა 5 - 0,2

გამწვანების ფართობი : 262 კვ.მ
ტერიტორიაზე არსებული მწვანე ნარგავები :

- 9 ძირი ჰიმალაის კედარი;
- 1 ძირი თეთრი ცრუაკაცია
- 12 ძირი კავკასიური აკაკი
- 1 ძირი საპნის ხე
- 1 ძირი ჩვეულებრივი ხურმა
- 1 ძირი ჩვეულებრივი თელა
- 3 ძირი მწვანე ტყემალი
- 3 ძრი ჩვეულებრივი იფანი
- 3 ძირი აილანთუსი
- 6 ძირი იაპონური სოფორა
- 1 ძირი თუთა
- 1 ძირი ამერიკული ნეკერჩხალი





ნებართვის გამცემი ორგანო : ქ. თბილისის მუნიციპალიტეტის მერიის გარემოს დაცვის საქალაქო სამსახური
დენდროლოგიური პროექტის შეთანხმების თარიღი:
დენდროლოგიური პროექტის დასრულების თარიღი: მშენებლობის დასრულებიდან 3 (სამი) თვის ვადაში
მოვლა-პატრონობის ხანგრძლივობა: 3 წელი
მოვლა-პატრონობაზე პასუხისმგებელი პირი: შპს „ედემი“