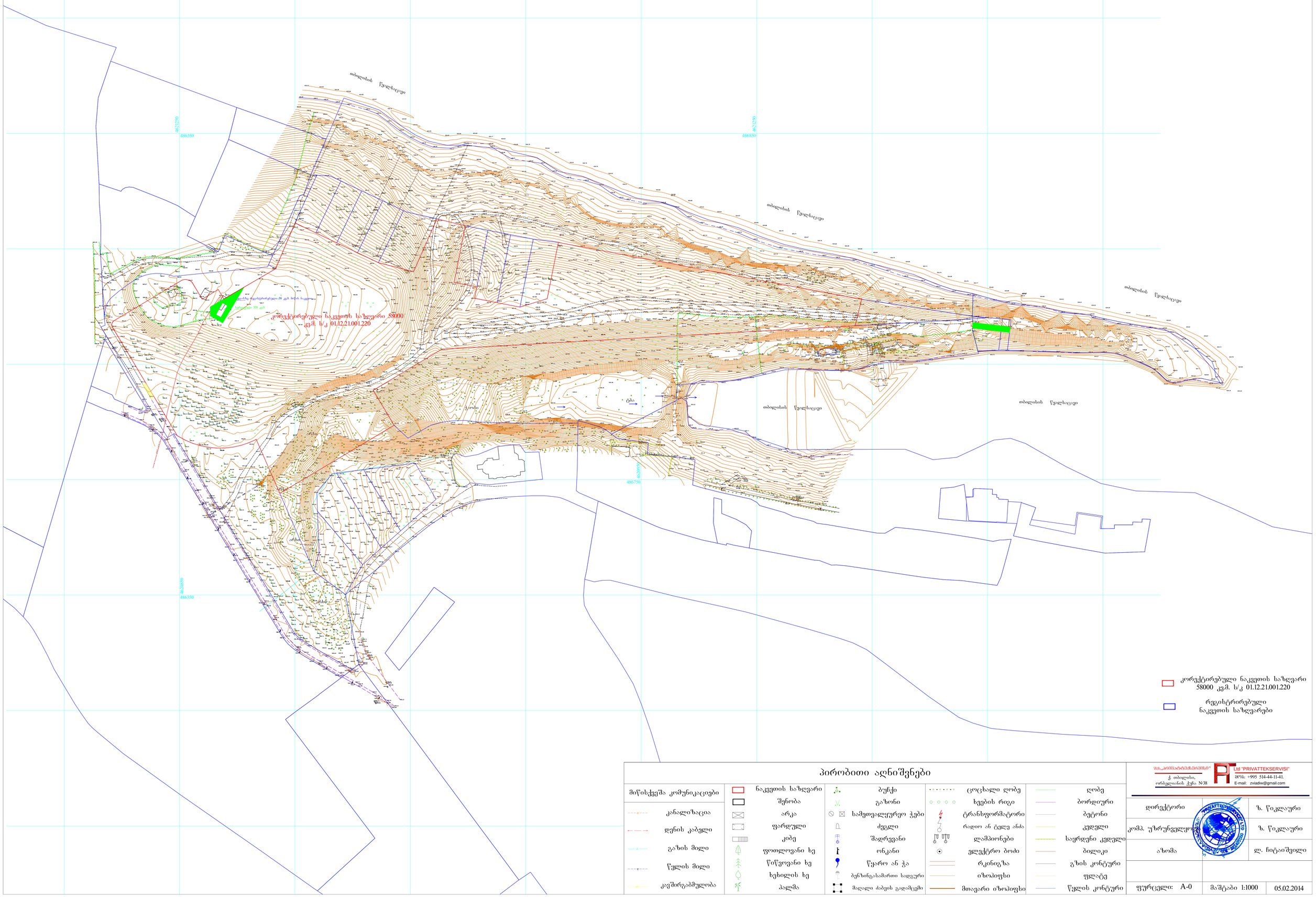
4621250
486350
486850
4620950
486750
4620850
486350
ობიექტის წვდომა
ობიექტის წვდომა
ობიექტის წვდომა
ობიექტის წვდომა
ობიექტის წვდომა
ქ/ქ ნაკვეთის საზღვარი 58000
კვ.მ. ს/კ 01.12.21.001.220
ბაზა
ბაზა
ბაზა

თბილისის ზღვაზე ,დიდ ყურესა და ზღვას შორის არსებული ნახევარკუნძული

სპორტულ-გამაჯანსაღებელი სასტუმრო და დასასვენებელი კომპლექსი

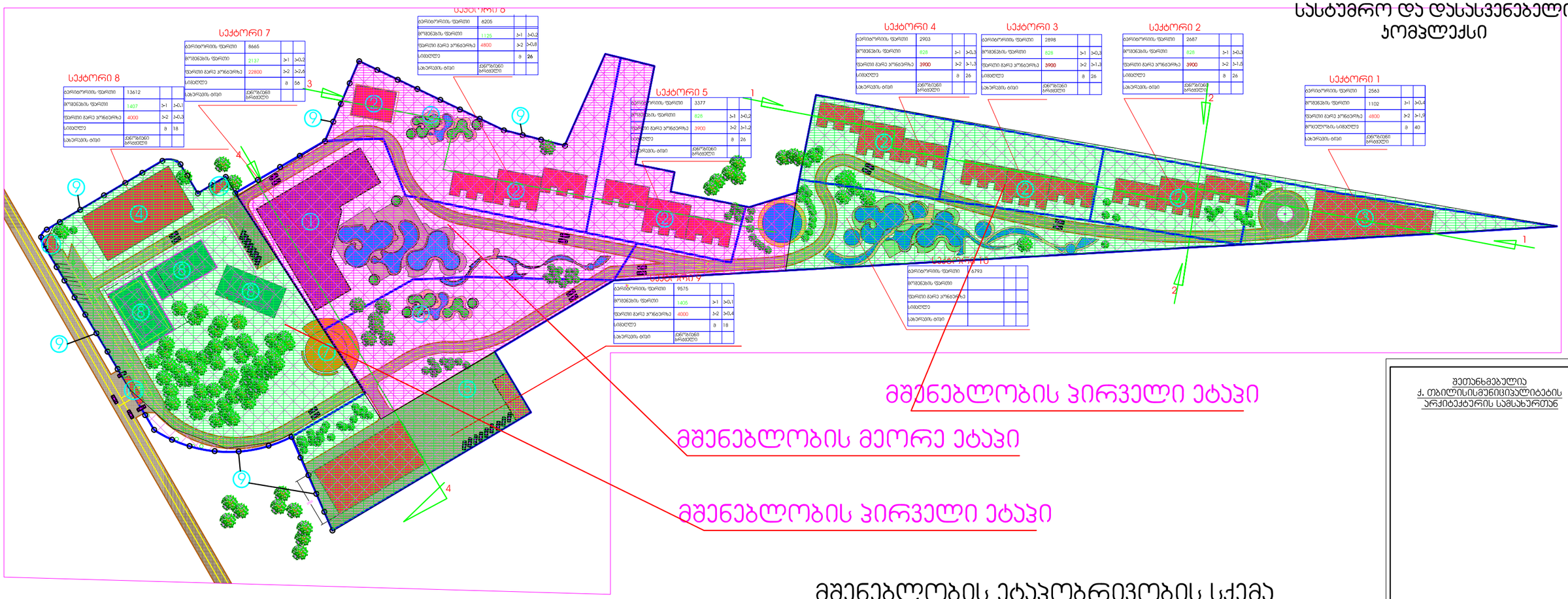

მშენებლობის პირველი ეტაპი

მშენებლობის მეორე ეტაპი

მშენებლობის პირველი ეტაპი

მშენებლობის ეტაპობრივობის სქემა

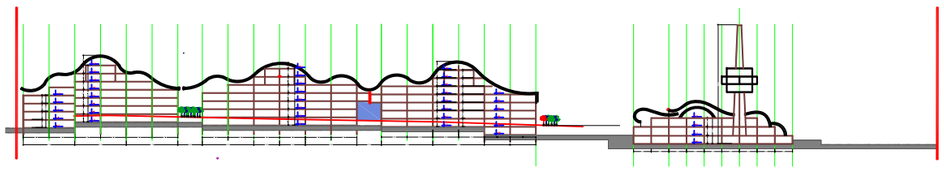

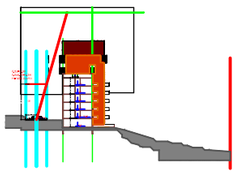

ექსპლიკაცია

1. მრავალსართულიანი სასტუმრო
2. საოჯახო სასტუმროები
3. საზაფხულის ობიექტი "მუქურა"
4. დახურული საცურაო აუზი
5. გასართობი ცენტრი-დახურული აუტოსადგომი
6. ბავშვთა გასართობი ზონა
7. ამფითეატრი
8. სპორტული მოედნები
9. დეკორატიული ღობე
10. შესასვლელი-დაცვის ჯიხური
11. სატრანსფორმატორო
12. წყლის რეზერვუარი

შეთანხმებულია
ქ. თბილისისმშენიცივილიტეტის
არქიტექტურის სამსახურთან

ობიექტის სახელწოდება

სპორტულ-გამაჯანსაღებელი სასტუმრო და დასასვენებელი კომპლექსი

ობიექტის მისამართი

თბილისის ზღვაზე დიდ ყურესა და ზღვას შორის არსებული ნახევარკუნძული

დამკვეთი:

შ.პ.ს. "გრინ გარდენ"

დირექტორი	გ.ჯვინერიაშვილი
მთ.არქიტექტორი	გ.გეგელია
არქიტექტორი	გ.ჯვინერიაშვილი

მშენებლობის ეტაპების რიგი

ფასადები	ფურცლის №	ფურცლები

გოდაკო2
godako2
არქიტექტურული ფირმა
შ.პ.ს "გოდაკო2"
საქართველო,თბილისი
თამაზ ნადარეიშვილის ქ.№60
ტელ:(+99532)59290302
ელ.ფოსტა:<godaco@mail.ru>
ს/კ 405095846
"GODAKO2"
Tbilisi,Georgia
Tamaz nadareishvili st.
Tel:(+99532) 484492
E_mail:<godaco@mail.gru>
405095846

განაშენიანების რეგულირების გეგმა