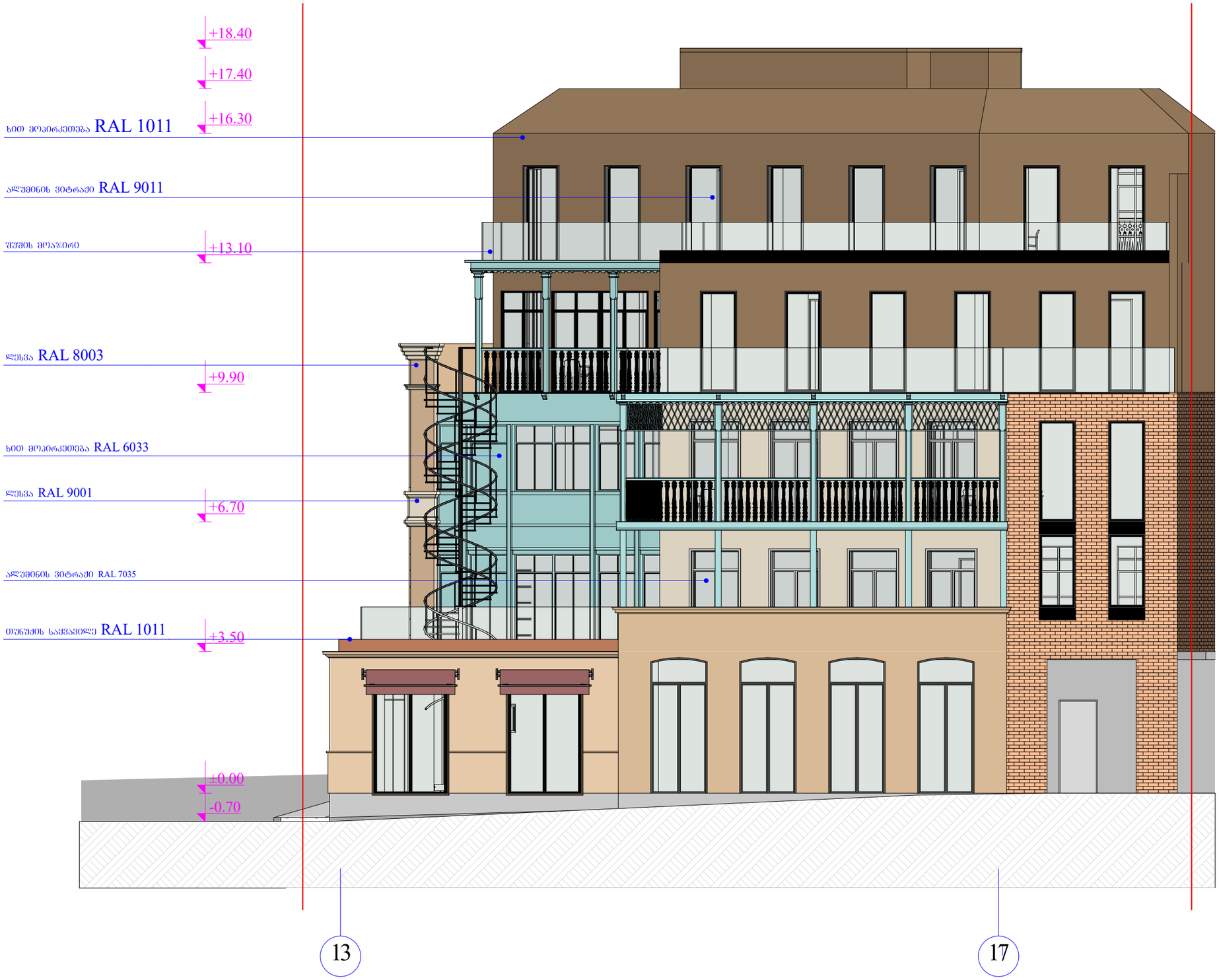

ობიექტის მისამართი

ქ. ობილისი, ჟუჩა აბოვიანი, № 16, ჟუჩა ხანძთელი (ყოფ. მიასნიკოვი) №26/14

ს.კ. 01.18.03.048.035

წუნქციური დანიშნულება

სასტუმრო

ორგანიზაცია

შპს კალაშბანი

ს.კ. 405290732

დირექტორი

გ. ხუციშვილი

პრ. ავტორი

მ. პაპუკაშვილი

ფასადი 4

A - 3	
მასშტაბი	
თარიღი	10/04/2020
ფურც.	

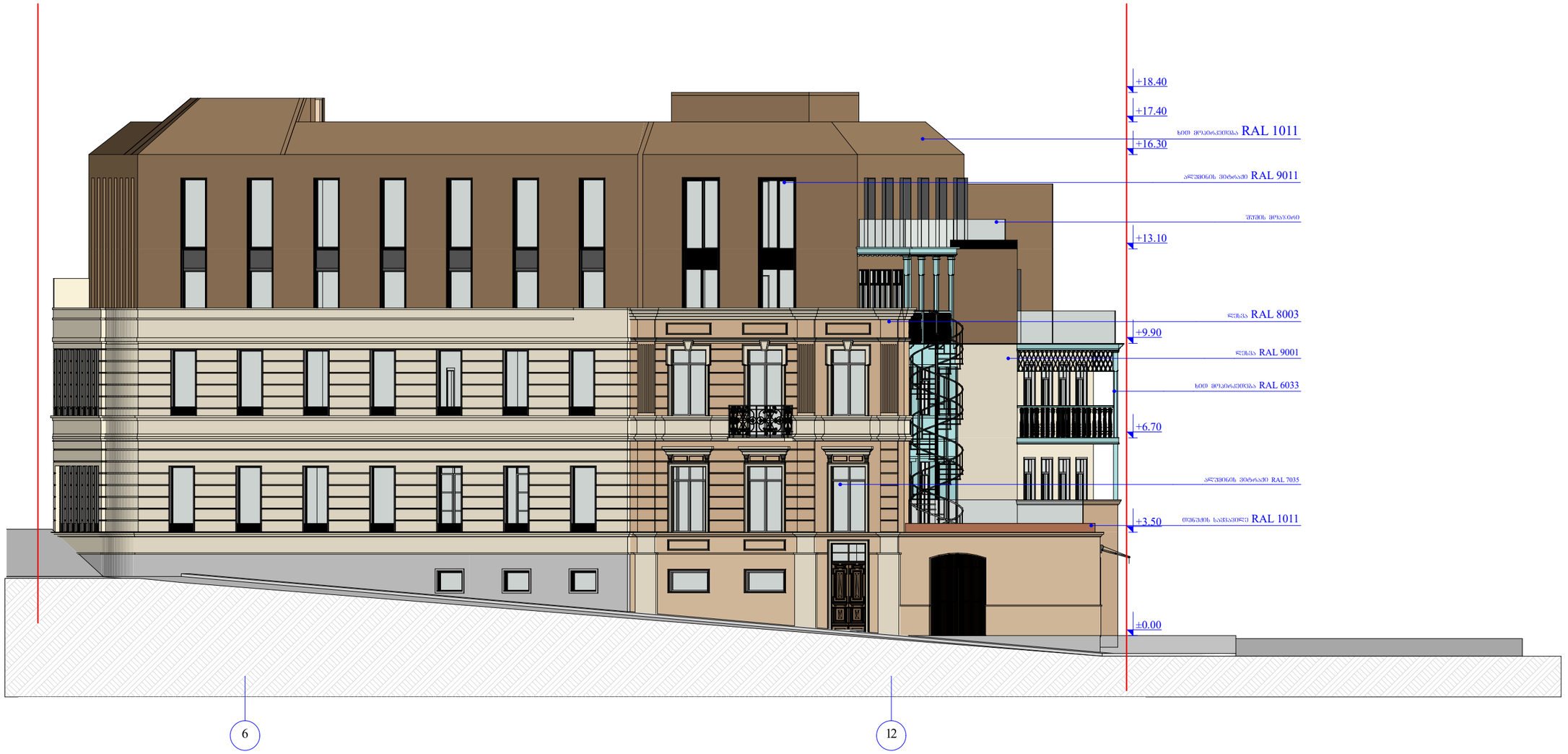

ობიექტის მისამართი

ქ. ობილისი, ჟუჩა აბოვიანი, № 16, ჟუჩა ხანძთელი (ყოფ. მიასნიკოვი) №26/14

ს.კ. 01.18.03.048.035

წუნქციური დანიშნულება

სასტუმრო

ორგანიზაცია

შპს კალაშანი

ს.კ. 405290732

დირექტორი	
გ. ხუციშვილი	
არ. ავტორი	
მ. პაპუკაშვილი	

ფასადი 1

A - 3	
მასშტაბი	
თარიღი	10/04/2020
ფურც.	

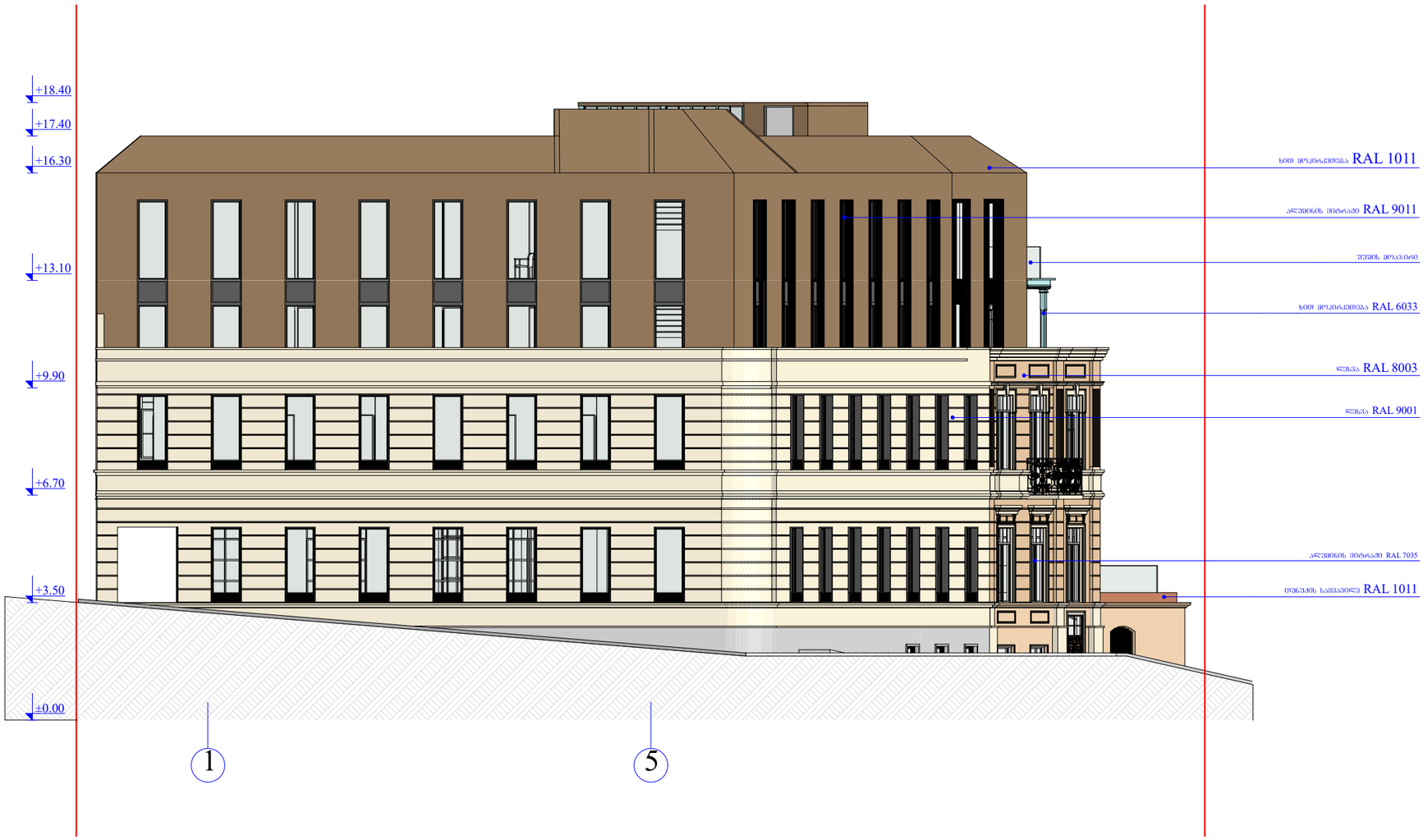

ობიექტის მისამართი

ქ. თბილისი, ჟუჟა აბოვიანი, № 16, ჟუჟა ხანძთელი (ყოფ. მიასნიკოვი) №26/14

ს.კ. 01.18.03.048.035

ფუნქციური დანიშნულება

სასტუმრო

ორგანიზაცია

შპს კალაშანი

ს.კ. 405290732

დირექტორი	
გ. ხუციშვილი	
პრ. ავტორი	
მ. პაპუკაშვილი	

ფასადი 2

A - 3	
მასშტაბი	
თარიღი	10/04/2020
შეცვ.	



ობიექტის მისამართი

ქ. ობილისი, ქუჩა აბოვიანი, № 16, ქუჩა ხანძთელი (ყოფ. მიასნიკოვი) №26/14

ს.კ. 01.18.03.048.035

შენიშვნა დანიშნულება

სასტუმრო

ორგანიზაცია

შპს კალაშანი

ს.კ. 405290732

დირექტორი

ბ. ხუციშვილი

არ. ავტორი

მ. პაპუკაშვილი

ფასადი 3

A - 3

მასშტაბი	
თარიღი	10/04/2020
შეცვ.	