პოზიციის აღნიშვნა	გასაშენებელი ხე-ნარგავები	რაოდენობა	სიმაღლე	სახეცვლილი ფორმა დახასიათება	გამწვანებული ტერიტორიის ფართობი
	მინდვრის ნეკერჩხალი	7	3.5 მ.	ფოთლოვანი ფოთოლცვენი გვალვაგამძლე	215.6 კვ.მ
	კვიდო იაპონური	3	1.6 მ	გვალვაგამძლე სწრაფად მზარდი	

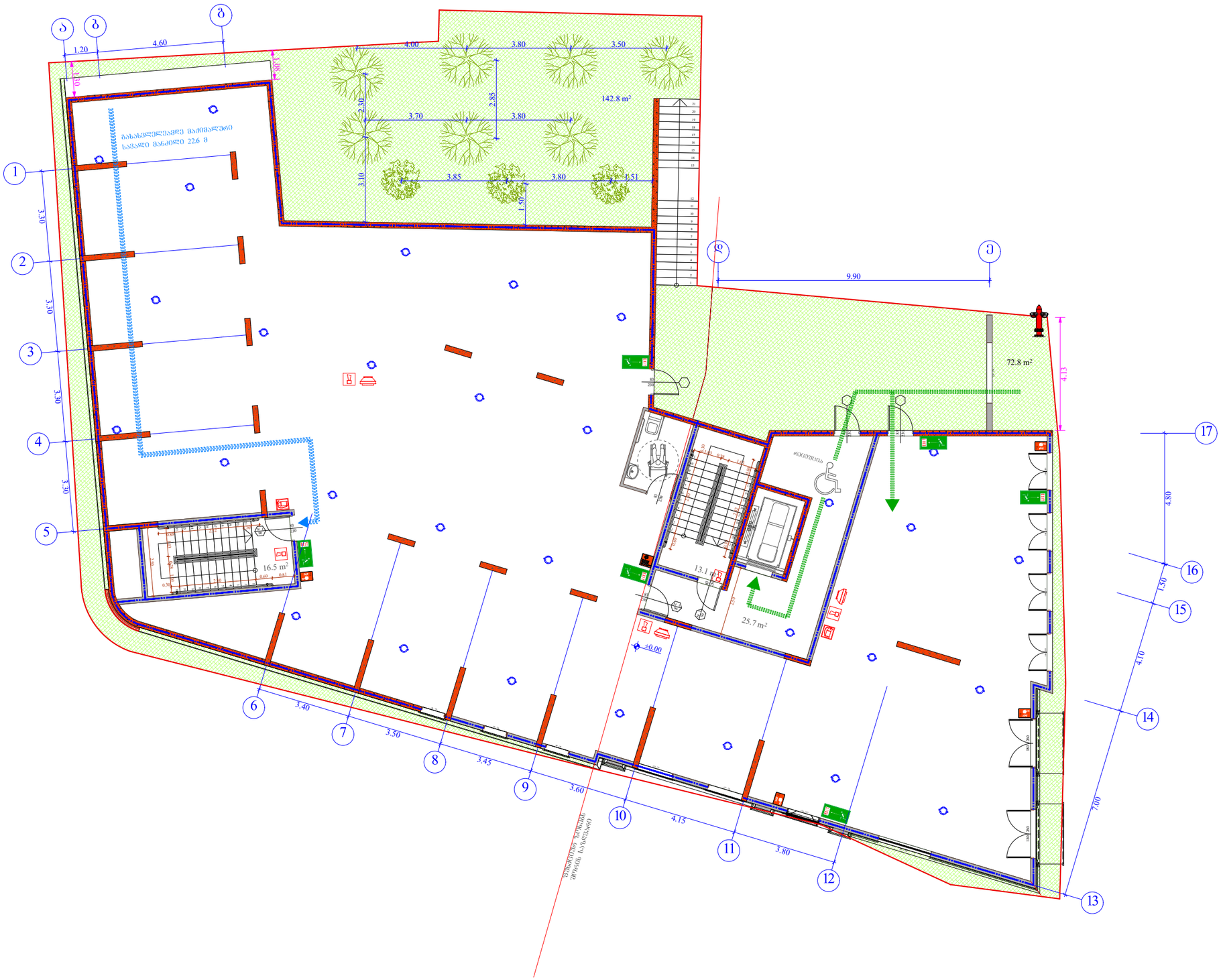

ობიექტის მისამართი

ძ. ობილისი, ჟუჩა აბოვიანი, № 16, ჟუჩა ხანძთელი (ყოფ. მიასნიკოვი) №26/14

ს.კ. 01.18.03.048.035

ფუნქციური დანიშნულება

სასტუმრო

ორგანიზაცია

შპს კალაშბანი

ს.კ. 405290732

დირექტორი	
გ. ხუციშვილი	
პრ. ავტორი	
მ. პაპუკაშვილი	

გამწვანების პროექტი

A - 3	
მასშტაბი	
თარიღი	10/04/2020
ფურც.	

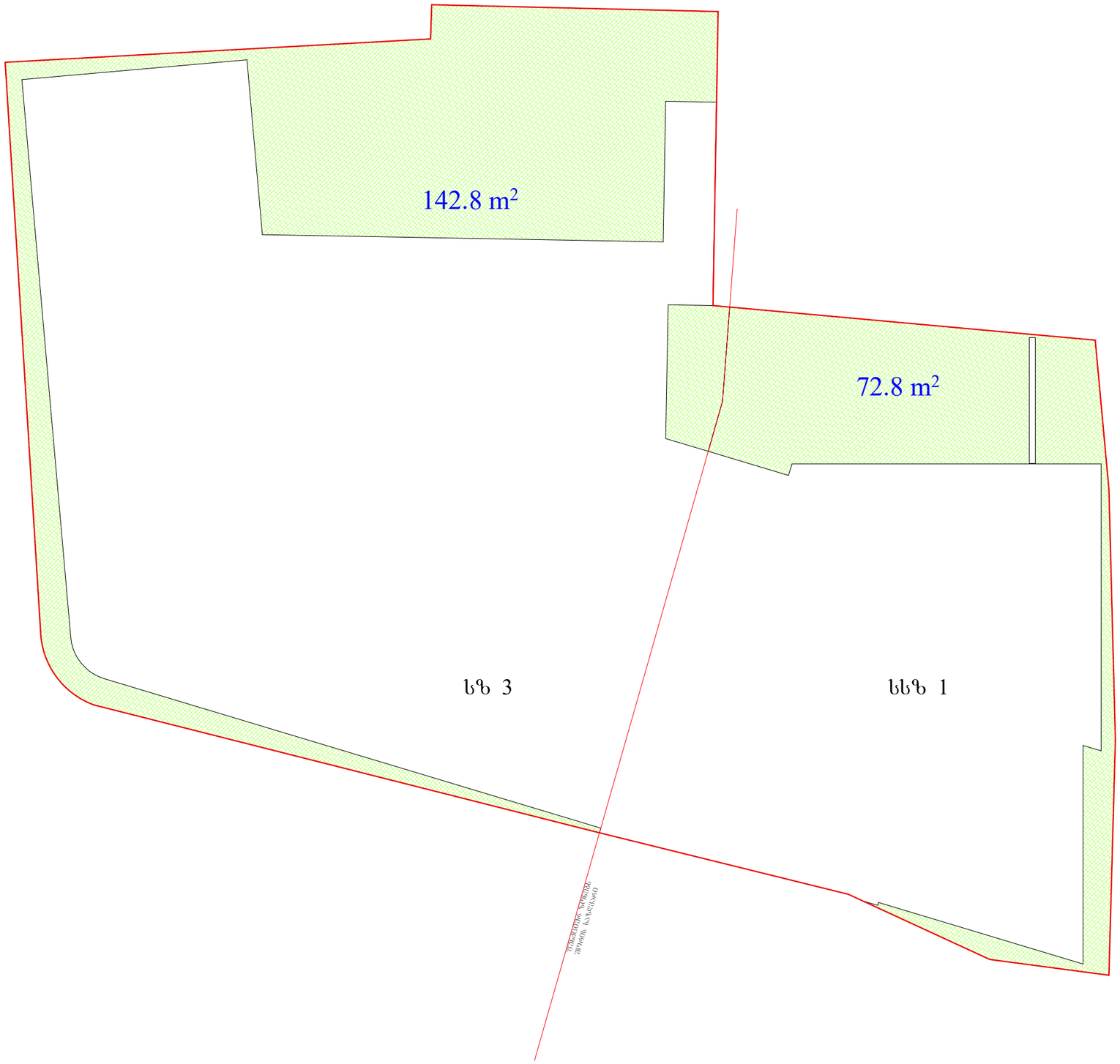

ობიექტის მისამართი

ქ. ობილისი, ჟუჩა აბოვიანი, № 16, ჟუჩა ხანძთელი (ყოფ. მიასნიკოვი) №26/14

ს.კ. 01.18.03.048.035

წუნქციური დანიშნულება

სასტუმრო

ორგანიზაცია

შპს კალაშბანი

ს.კ. 405290732

დირექტორი	
გ. ხუციშვილი	
პრ. ავტორი	
გ. პაპუკაშვილი	

კვ კროკი

სზ 3 - 545 კვ.მ
კვ - 0.3 - 142.8 კვ.მ

სსზ 1 - 291 კვ.მ
კვ - 72.8 კვ.მ - 0.3

A - 3	
მასშტაბი	
თარიღი	10/04/2020
შურც.	

შენიშვნა : საპროექტო ხე-ნარგავების სახეობები შერჩეულია ქ. თბილისის მუნიციპალიტეტის მთავრობის 2018 წლის 8 თებერვლის №05.14.147 განკარგულებით დამტკიცებული რეკომენდირებული და პრიორიტეტული მცენარეების ნუსხიდან.

გამწვანების პროექტის შეთანხმების თარიღი - მიმდინარეობს შეთანხმება

მიწის ნაკვეთის ფართობი - 836 კვ.მ

კ-3 კოეფიციენტის ფართობი - 215.6 კვ.მ

გამწვანების პროექტის დასრულების თარიღი : 10.10.2021

გაშენებული მწვანე ნარგავების მოვლა-პატრონობაზე პასუხისმგებელი ორგანიზაცია : შპს კალა შბანი 405363690

გაშენებული მწვანე ნარავების მოვლის ხანგრძლივობა : 3 წელი



გასაშენებელი ნარგავების სახეობა :

გასაშენებელი ხე-ნარგავი - მინდვრის ნეკერჩხალი.
ხნოვნება 10 წ.
სიმაღლე 3 - 3.5 მ.
რაოდენობა 7.
ღეროს დიამეტრი 14-16 სმ.
დახასიათება - ფოთლოვანი, ფოთოლმცვენი, გვალვაგამძლე.

გასაშენებელი ხე-ნარგავი - კვიდო იაპონური.
ხნოვნება 10 წ.
სიმაღლე - 1.6 მ.
რაოდენობა 3

გვალვაგამძლე სწრაფად მზარდი