გეგმა ნიშნულზე -4.00

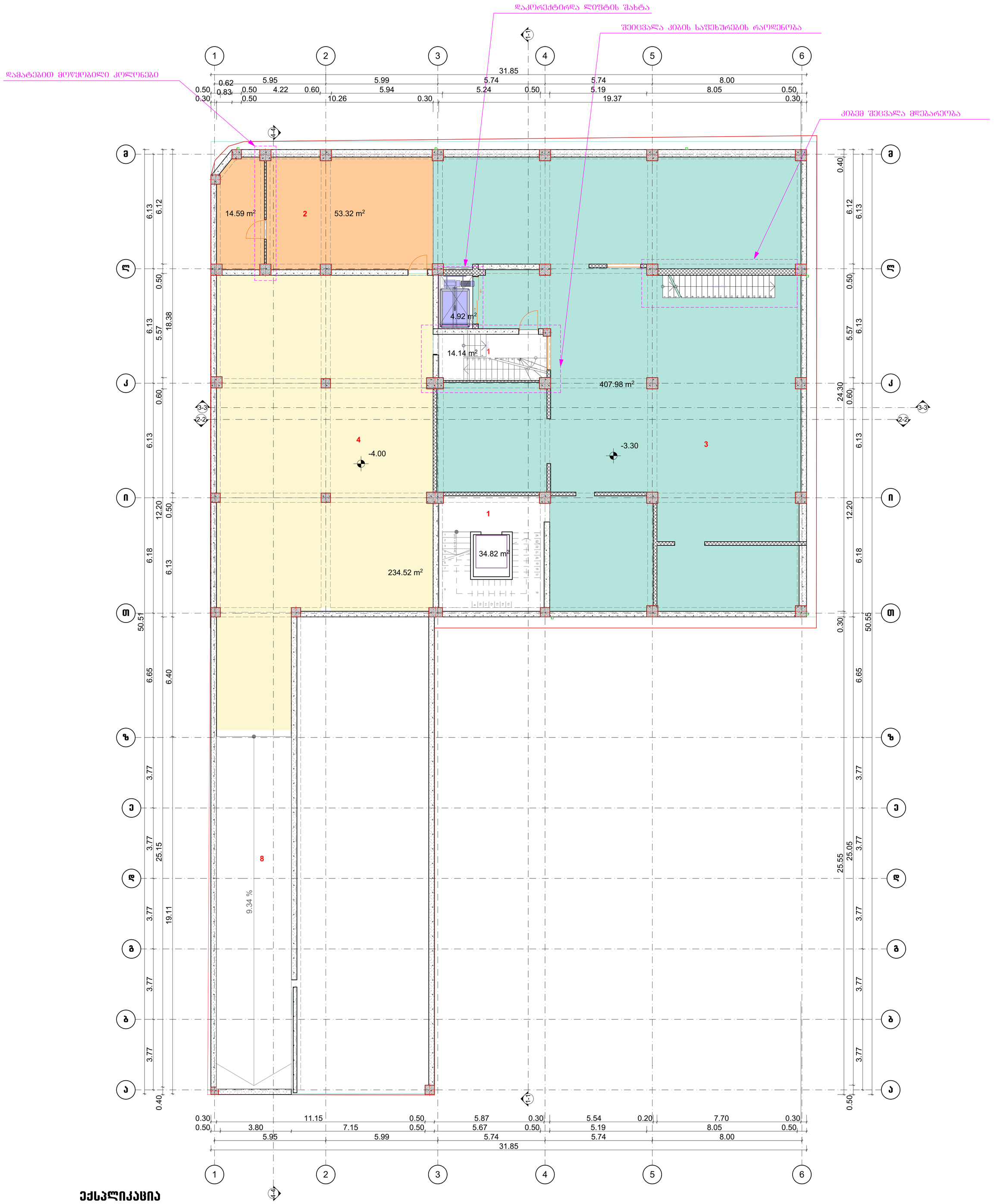

ექსპლიკაცია

1. კიბის უჯრედი
2. დამხმარე ფართი
3. საწარმოო ფართი
4. სასაწყობე ფართი
5. საოფისე ფართი
6. საზაფხულო
7. დაცვის ოთახი
8. პანდუსი

შენიშვნა : მიწისქვეშა სართულზე გაზრდილია ძირითადი შენობის კოლონების კვეთი. შეიცვალა სართულის სიმაღლე.

			ობიექტის დასახელება	დამკვეთი	შპს "ასავალ-დასავალის სახოგადოებრივი ფონდი"
არქიტექტორი	დ. გოგური		საამქრო/სტამბა		
შესრულა	დ. გოგური			მასშტაბი	ფურც-ბი / ფურც.
			გეგმა ნიშნულზე -4.00	1:100	

გეგმა ნიშნულზე ±0.00

დაკორექტირდა ლიფტის შახტა

შეიცვალა კიბის საფეხურების რაოდენობა

შემცირად ღიობის ზომა და ამის გამო კიბემ შეცვალა მდებარეობა

დამატებით მოწყობილი კოლონები

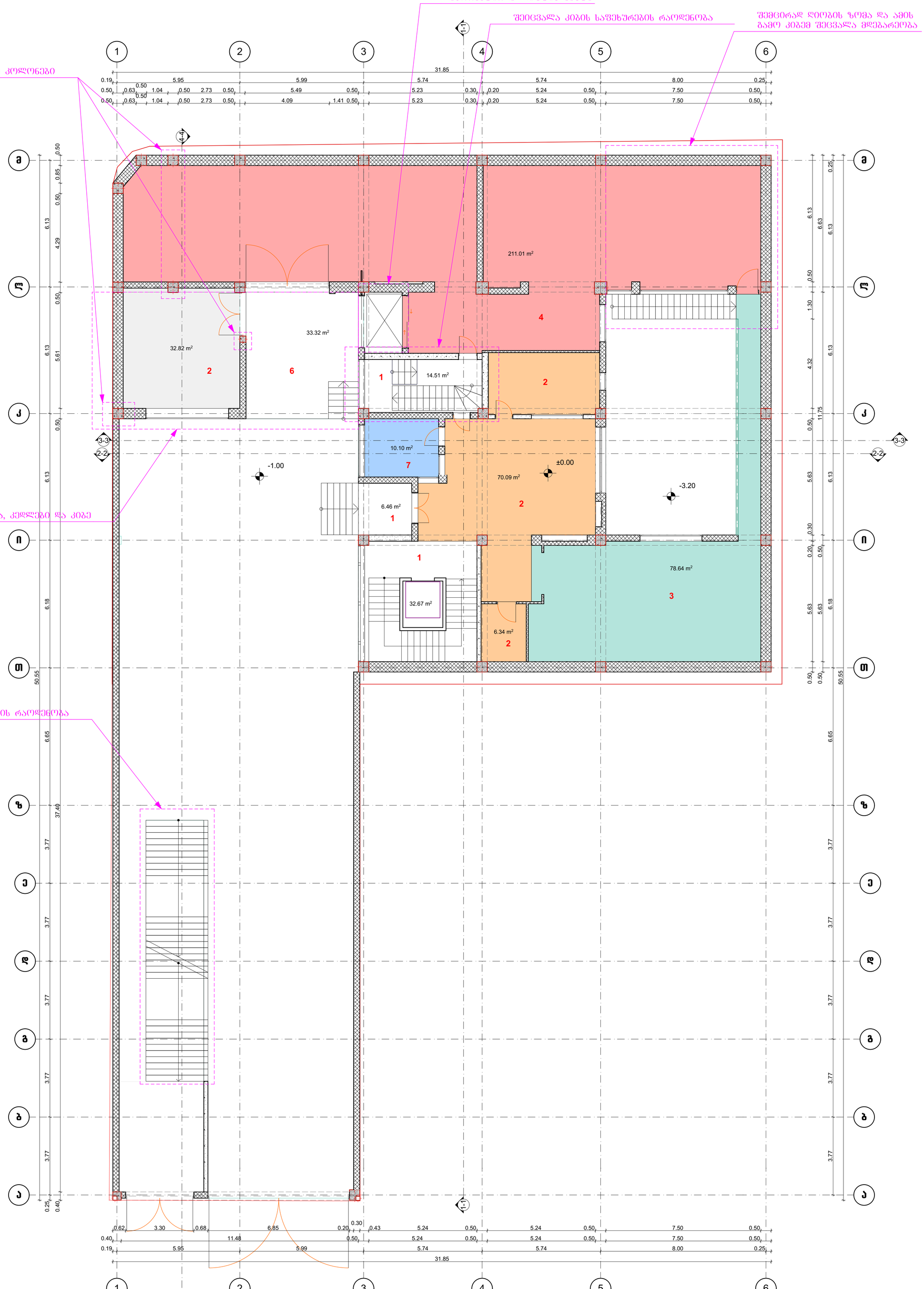

დამატებით მოეწყო ფილა, კედლები და კიბე

შეიცვალა კიბის საფეხურების რაოდენობა

ექსპლიკაცია

1. კიბის უჯრედი
2. დამხმარე ფართი
3. საწარმოო ფართი
4. სასაწყობე ფართი
5. საოფისე ფართი
6. საზაფხულო
7. დაცვის ოთახი
8. პანდუსი

შენიშვნა : სართულზე გაზრდილია გარე კედლების სისქე. შეიცვალა სართულის სიმაღლე

			ობიექტის დასახელება	დამკვეთი	შპს "ასავალ-დასავალის საზოგადოებრივი ფონდი"	
არქიტექტორი	დ. გოგაური		საამქრო/სტამბა			
შესრულა	დ. გოგაური			მასშტაბი	ფურც-ბი	ფურც.
			გეგმა ნიშნულზე ±0.00	1:100		

გეგმა ნიშნულზე +3.90

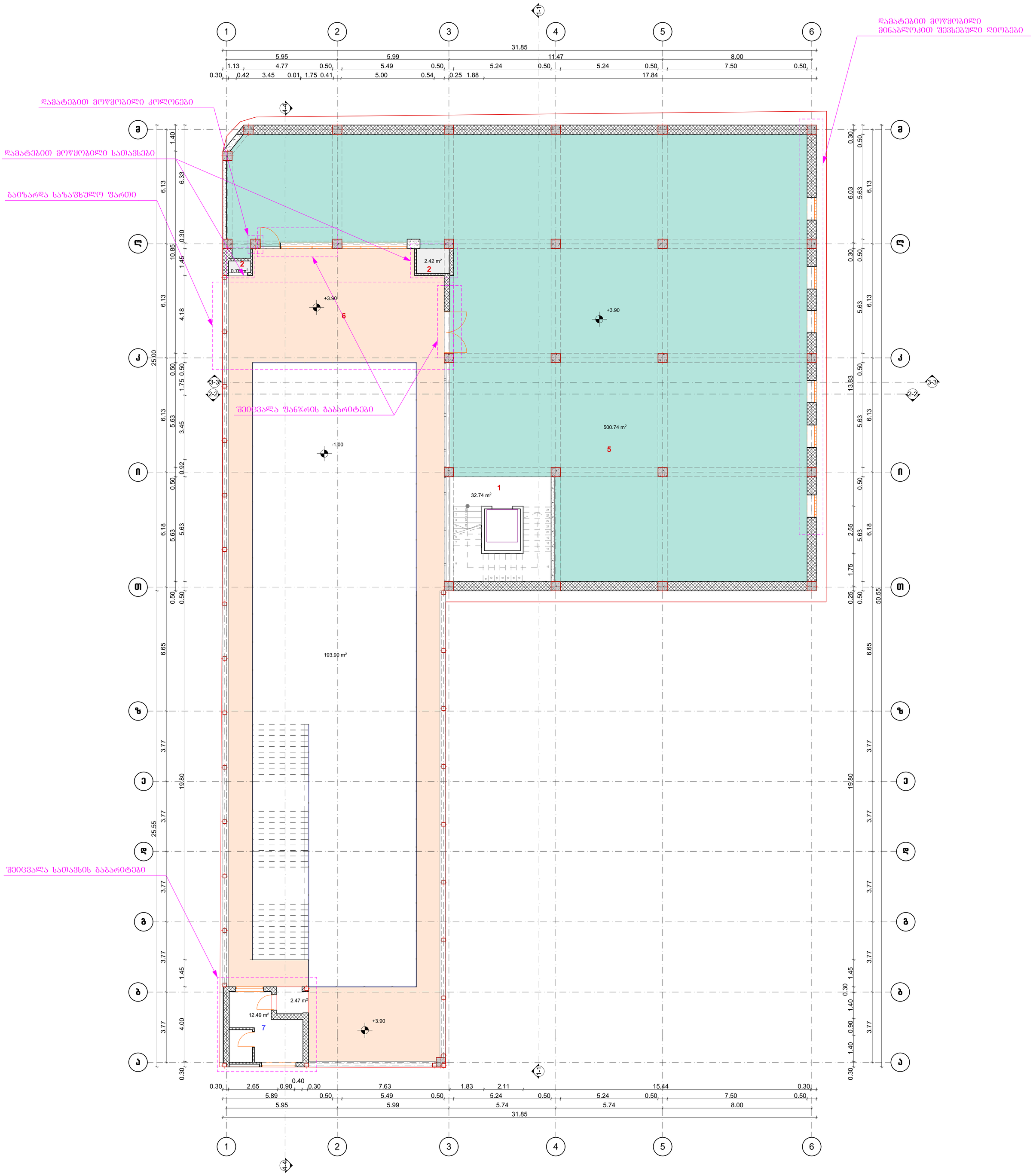

ექსპლიკაცია

1. კიბის უჯრედი
2. დამხმარე ფართი
3. საწარმოო ფართი
4. სასაწყობე ფართი
5. საოფისე ფართი
6. საზაფხულო
7. დაცვის ოთახი
8. პანდუსი

შენიშვნა : სართულზე გაზრდილია გარე კედლების სისქე. შეიცვალა სართულის სიმაღლე.

			ობიექტის დასახელება	დამკვეთი	შპს "ასავალ-დასავალის საზოგადოებრივი ფონდი"	
არქიტექტორი	დ. გოგაური		საამქრო/სტამბა			
შეასრულა	დ. გოგაური			მასშტაბი	ფურც-ბი	ფურც.
			გეგმა ნიშნულზე +3.90	1:100		

გეგმა ნიშნულზე +7.80

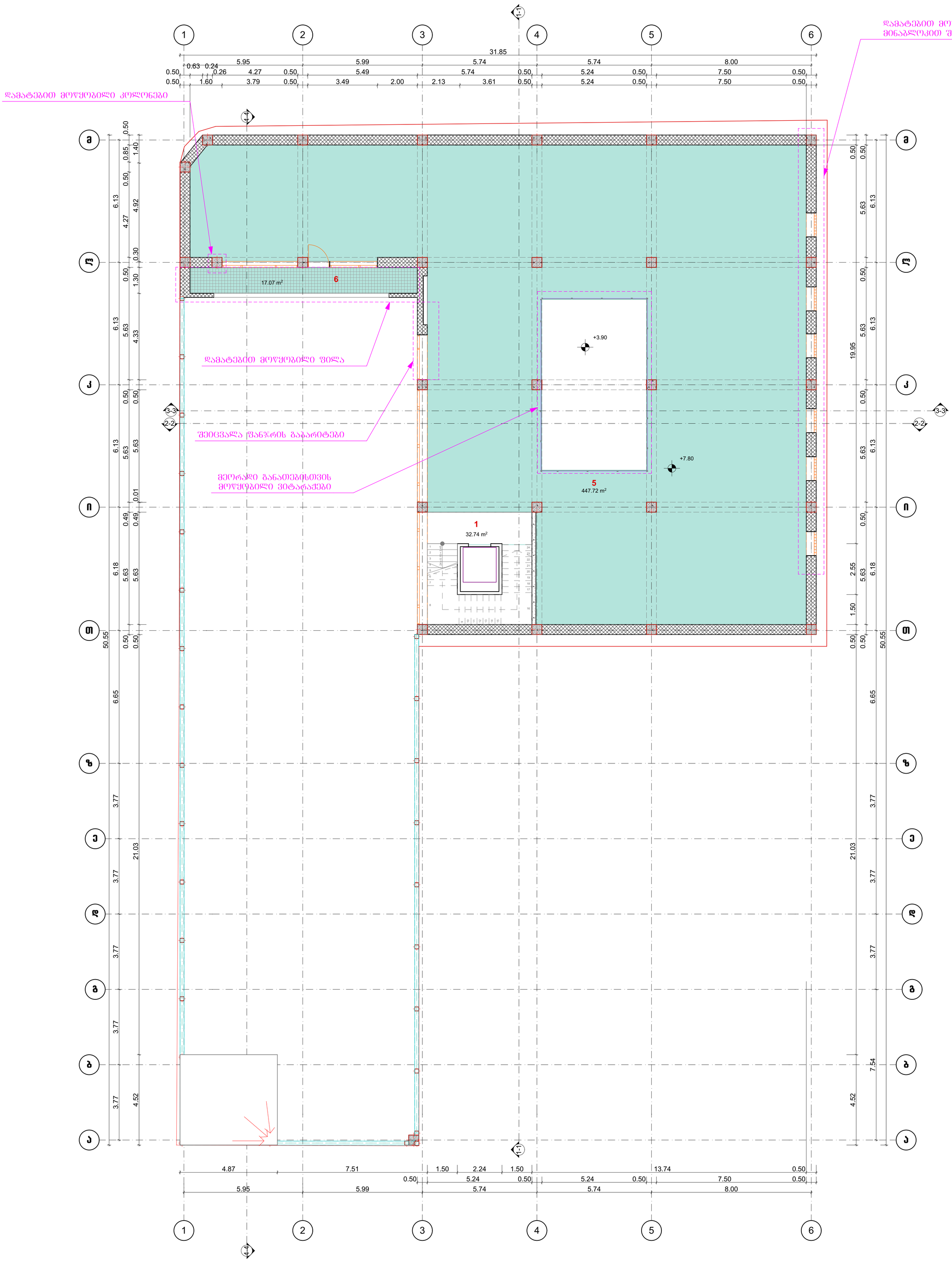

ექსპლიკაცია

1. კიბის უჯრედი
2. დამხმარე ფართი
3. საწარმოო ფართი
4. სასაწყობე ფართი
5. საოფისე ფართი
6. საზაფხულო
7. დაცვის ოთახი
8. პანდუსი

შენიშვნა : სართულზე გაზრდილია გარე კედლების სისქე. შეიცვალა სართულის სიმაღლე.

			ობიექტის დასახელება	დამკვეთი	შპს "ასავალ-დასავალის საზოგადოებრივი ფონდი"	
არქიტექტორი	დ. გოგაური		საამქრო/სტამბა			
შესრულა	დ. გოგაური			მასშტაბი	ფურც-ბი	ფურც.
			გეგმა ნიშნულზე +7.80	1:100		

გეგმა ნიშნულზე +11.40

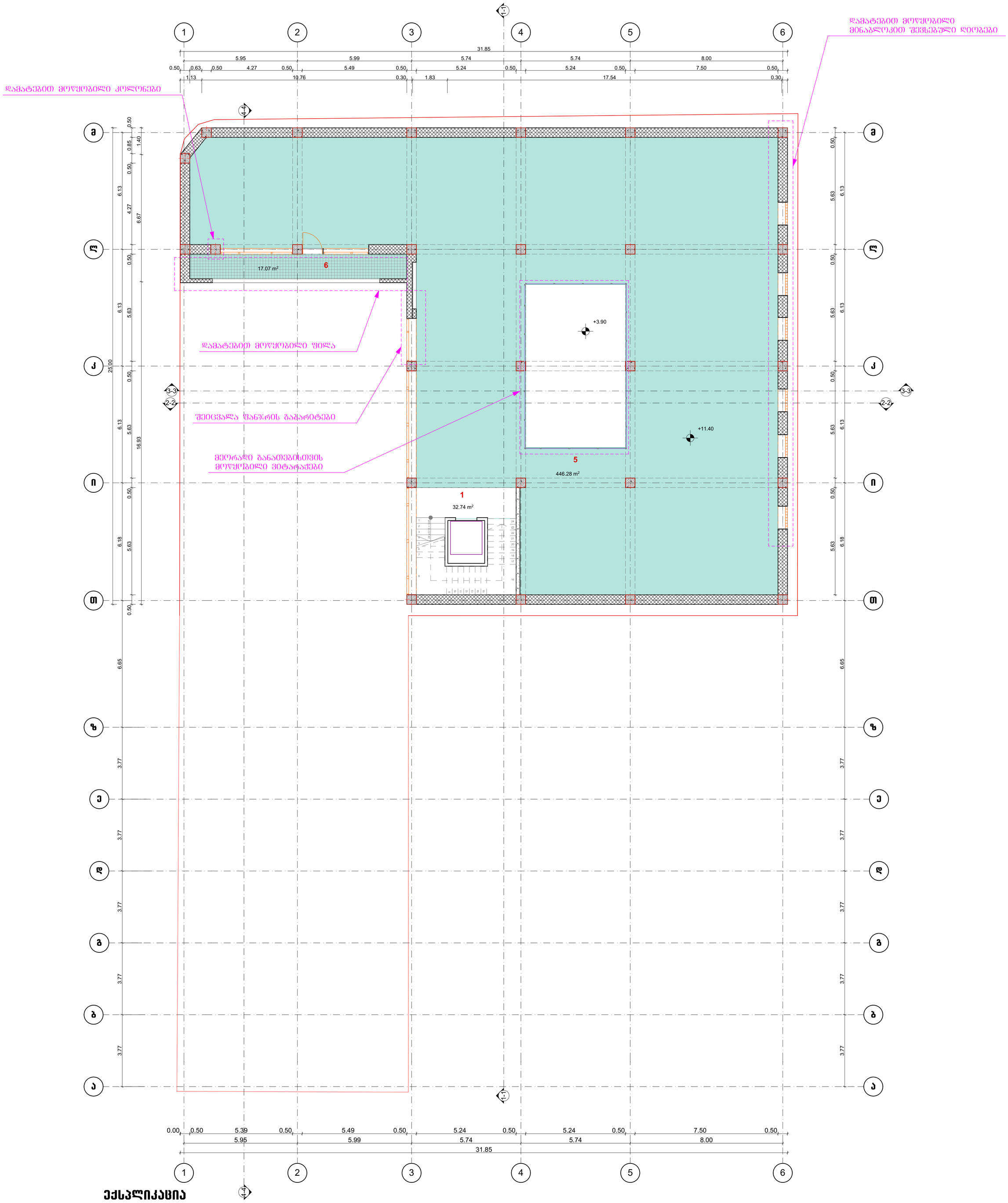

ექსპლიკაცია

1. კიბის უჯრედი
2. დამხმარე ფართი
3. საწარმოო ფართი
4. სასაწყობე ფართი
5. საოფისე ფართი
6. საზაფხულო
7. დაცვის ოთახი
8. პანდუსი

შენიშვნა : სართულზე გაზრდილია გარე კედლების სისქე. შეიცვალა სართულის სიმაღლე.

			ობიექტის დასახელება	დამკვეთი	შპს "ასავალ-დასავალის საზოგადოებრივი ფონდი"
არქიტექტორი	დ. გოგაური		საამქრო/სტამბა		
შესრულა	დ. გოგაური			მასშტაბი	ფურც-ბი / ფურც.
			გეგმა ნიშნულზე +11.40	1:100	

გეგმა ნიშნულზე +15.00

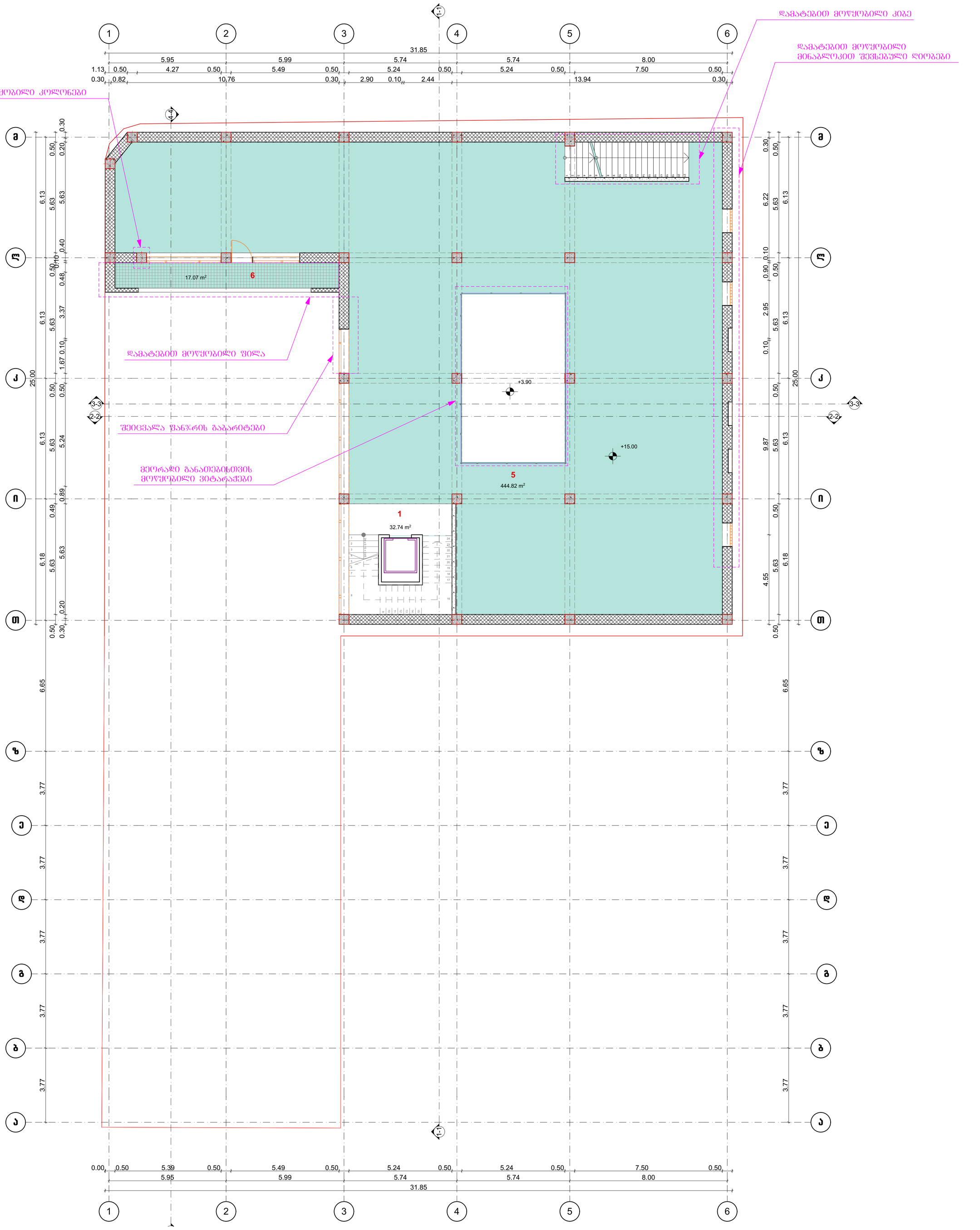

ექსპლიკაცია

1. კიბის უჯრედი
2. დამხმარე ფართი
3. საწარმოო ფართი
4. სასაწყობე ფართი
5. საოფისე ფართი
6. საზაფხულო
7. დაცვის ოთახი
8. პანდუსი

შენიშვნა : სართულზე გაზრდილია გარე კედლების სისქე. შეიცალა სართულის სიმაღლე.

			ობიექტის დასახელება	დამკვეთი	შპს "ასავალ-დასავალის საზოგადოებრივი ფონდი"
არქიტექტორი	დ. გოგაური		საამქრო/სტამბა		
შესრულა	დ. გოგაური			მასშტაბი	ფურც-ბი / ფურც.
			გეგმა ნიშნულზე +15.00	1:100	

გეგმა ნიშნულზე +18.60

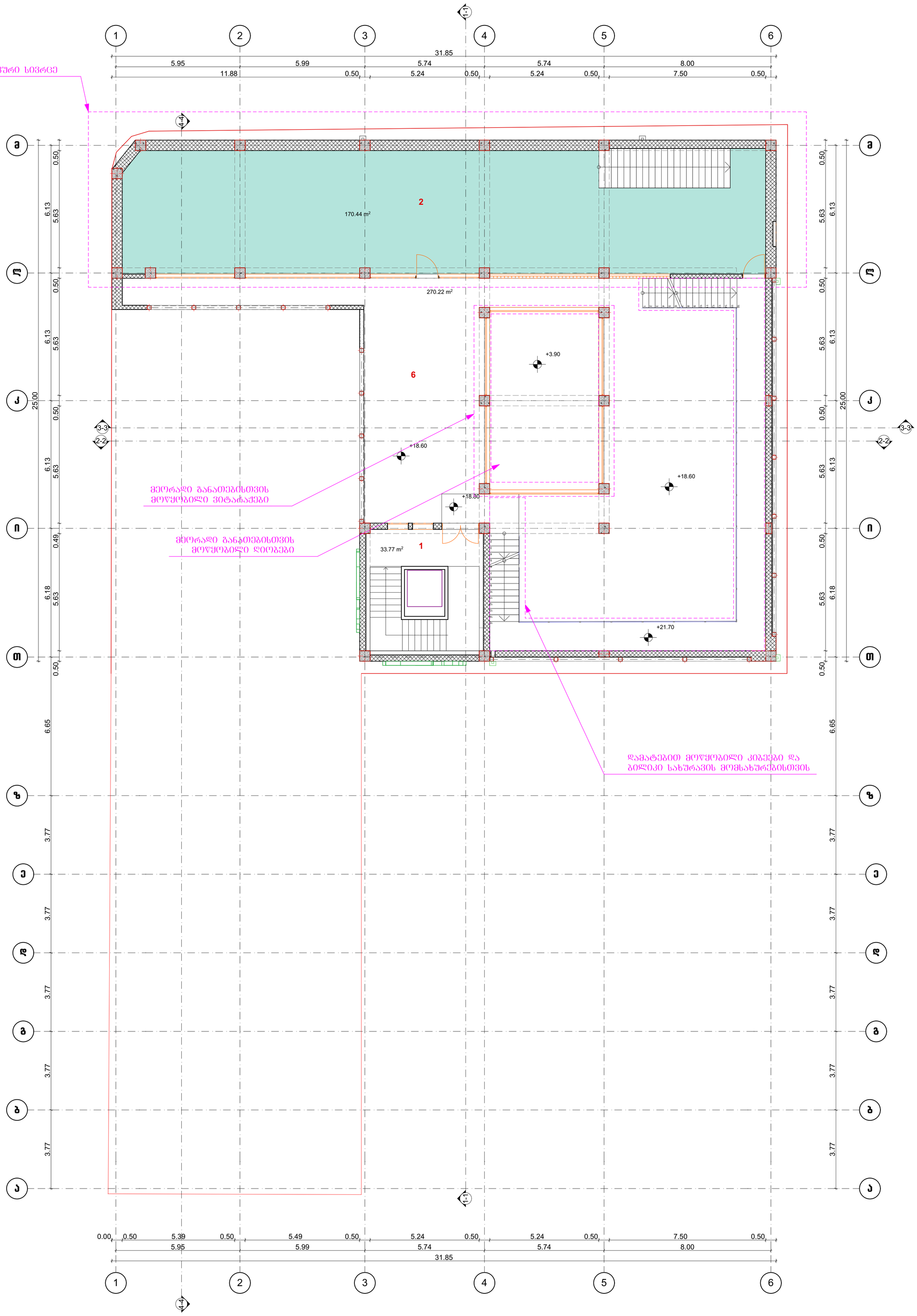

ექსპლიკაცია

1. კიბის უჯრედი
2. დამხმარე ფართი
3. საწარმოო ფართი
4. სასაწყობე ფართი
5. საოფისე ფართი
6. საზაფხულო
7. დაცვის ოთახი
8. პანდუსი

შენიშვნა : დამატებით სართულზე მოეწყო ტექნიკური სივრცე და ღიობები მეორადი განათებისთვის

			ობიექტის დასახელება	დამკვეთი	შპს "ასავალ-დასავალის საზოგადოებრივი ფონდი"	
არქიტექტორი	დ. გოგაური		საამქრო/სტამბა			
შესრულა	დ. გოგაური			მასშტაბი	ფურც-ბი	ფურც.
			გეგმა ნიშნულზე +18.60	1:100		

სახურავის გეგმა

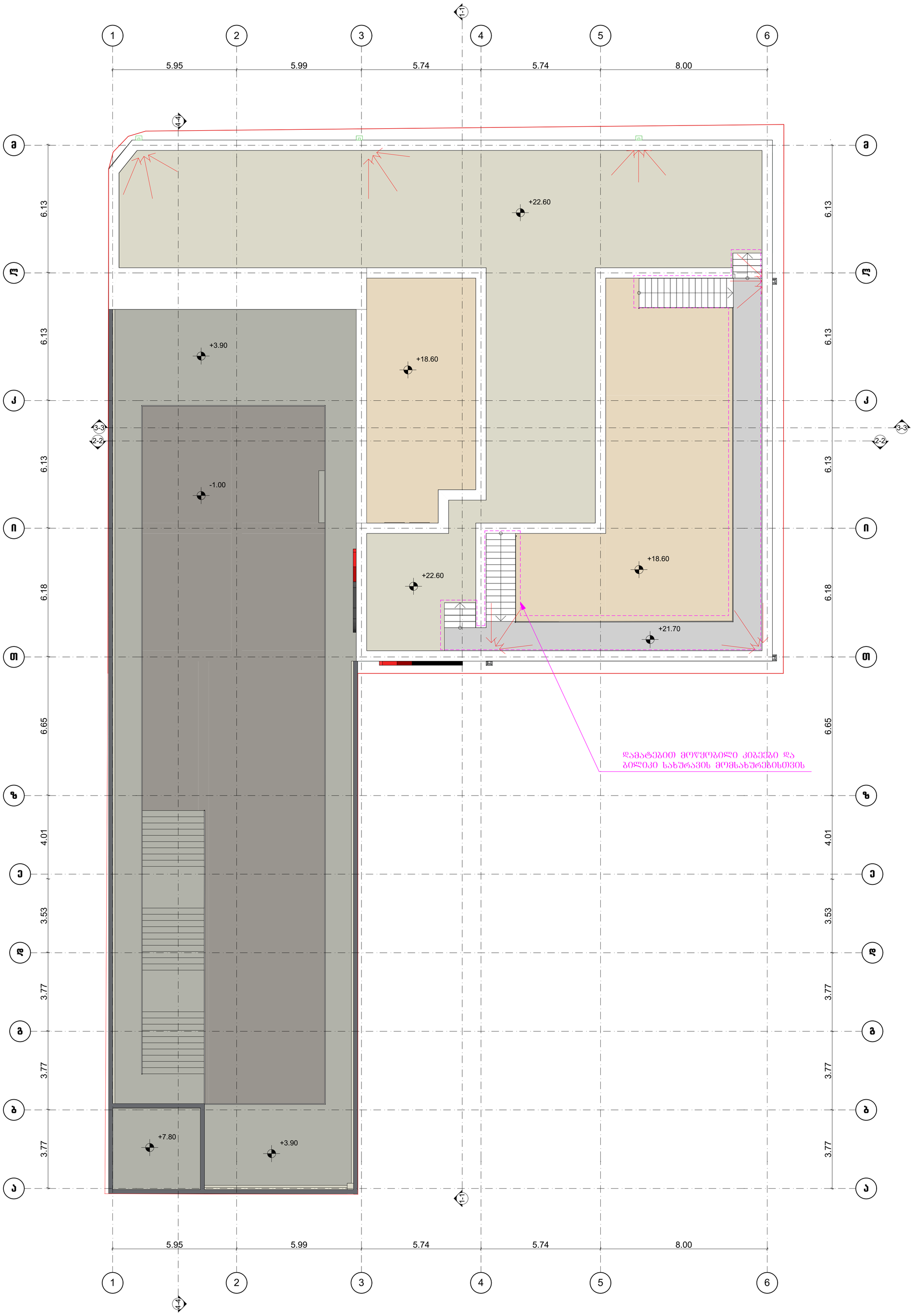

			ობიექტის დასახელება	დამკვეთი	შპს "ასავალ-დასავალის სახოგადოებრივი ფონდი"	
არქიტექტორი	დ. გოგაური		საამქრო/სტამბა			
შეასრულა	დ. გოგაური			მასშტაბი	ფურც-ბი	ფურც.
			სახურავის გეგმა	1:100		

№2350976 (18.12.2015) ბრძანებით შეთანხმებული
სართულების განაშენიანების კროკები = 3855.95

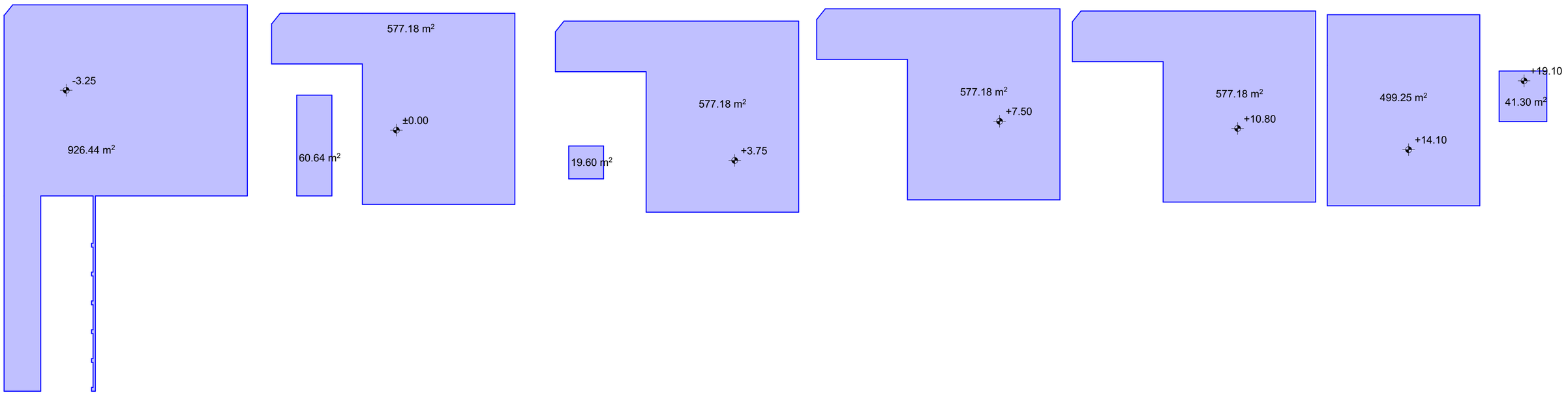

დაკორექტირებული პროექტის სართულების
განაშენიანების კროკები = 4271.65
4271.65 < 3855.95+771.19(20%)=4627.14

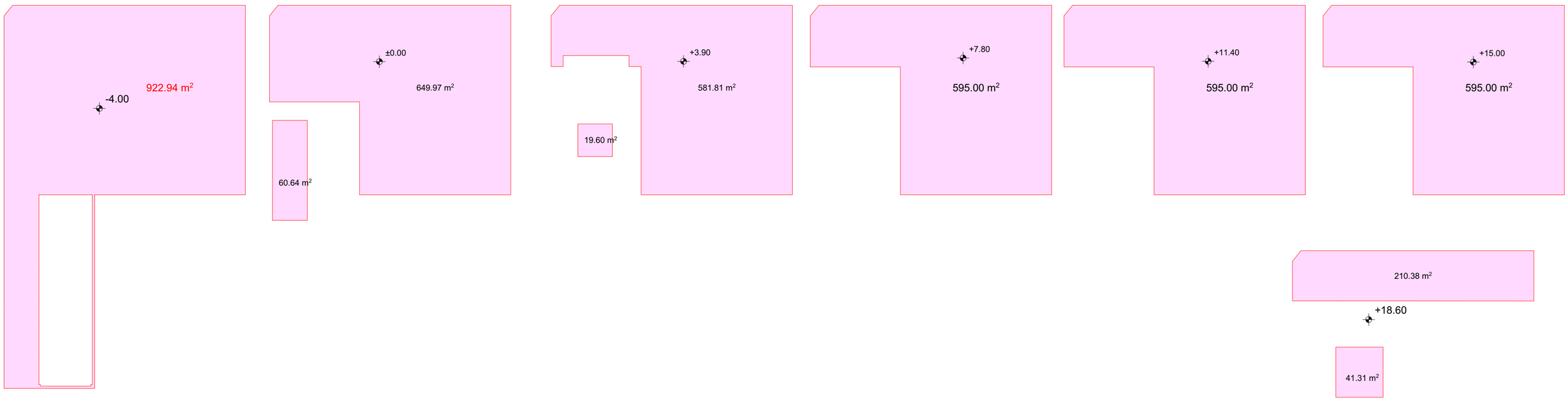

			ობიექტის დასახელება	დამკვეთი	შპს "ასავალ-დასავლის საზოგადოებრივი ფონდი"
არქიტექტორი	დ. გიგური		საამქრო/სტაბა		
შეასრულა	დ. გიგური			მასშტაბი	ფურც-ბი ფურც.