ავტოსადგომების სართულის გეგმა -5.40 ნიშნულზე
მასშტაბი 1:250

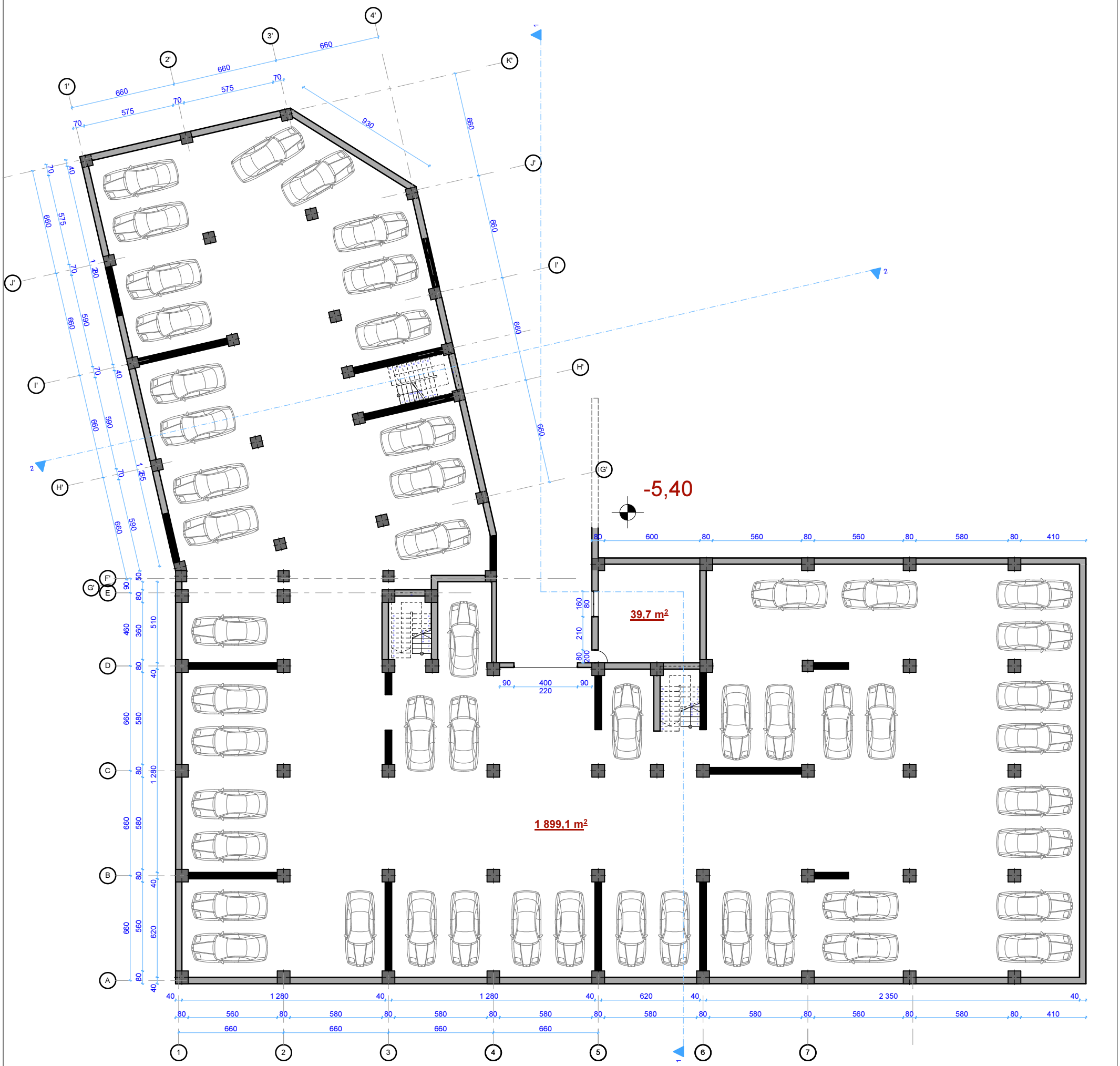

შ.პ.ს. "GODO"		არქიტექტურა დიზაინი მშენებლობა	საცხოვრებელი კომპლექსი ქ.თბილისში ქ. წამებულის/ბოჭორმის ქ. №50/18 - ში (კორექტირებული)				შ.პ.ს."GODO"
დირექტორი		გ.მაჩაბლიშვილი					
პრ.მთ. არქიტ.		ზ.ბოკუჩავა	არქიტექტურა				დაკვეთა №
ავტორი			ავტოსადგომების სართულის გეგმა -5.40 ნიშნულზე				3013/1
კორექტირების ავტორი		გ.მაჩაბლიშვილი	სტადია	ფურცელი	ფურც.რაოდ.	მასშტაბი	თარიღი
			მ.პ.	ა-7	50		2013

ავტოსადგომების სართულის გეგმა -2.70 ნიშნულზე
მასშტაბი 1:250

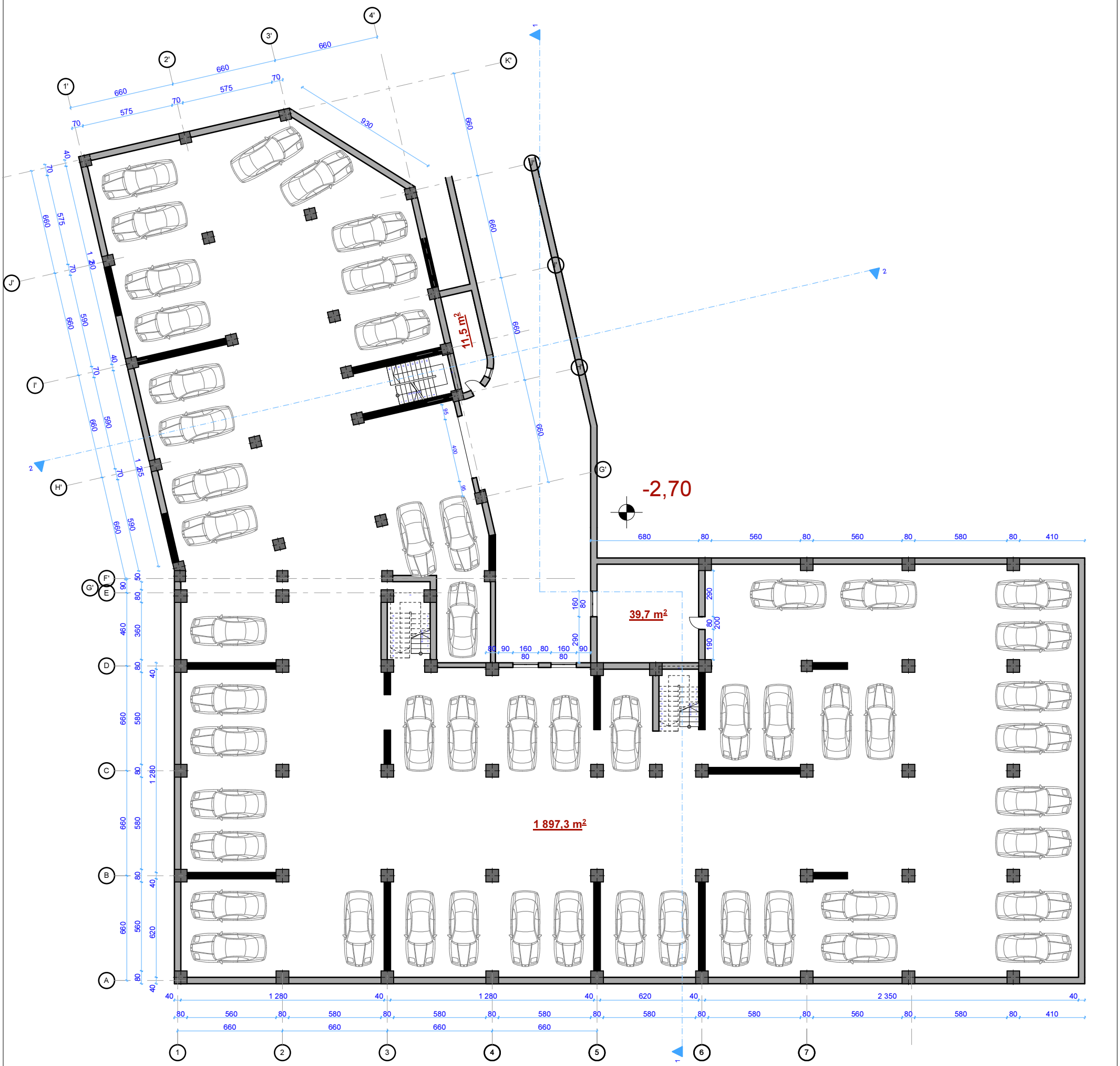

შ.პ.ს. "GODO"		• არქიტექტურა • დიზაინი • მშენებლობა	საცხოვრებელი კომპლექსი ქ.თბილისში ქ. წამებულის/ბოჭორმის ქ. №50/18 - ში (კორექტირებული)				შ.პ.ს."GODO"
დირექტორი		გ.მაჩაბლიშვილი					
პრ.მთ. არქიტ.		ზ.ბოკუჩავა	არქიტექტურა				დაკვეთა №
ავტორი			ავტოსადგომების სართულის გეგმა -2.70 ნიშნულზე				3013/1
კორექტირების ავტორი		გ.მაჩაბლიშვილი	სტადია	შკალა	შკალ.რაოდ.	მასშტაბი	თარიღი
			მ.პ.	ა-8	50		2013

I სართულის გეგმა 0.00 ნიშნულზე
მასშტაბი 1:250

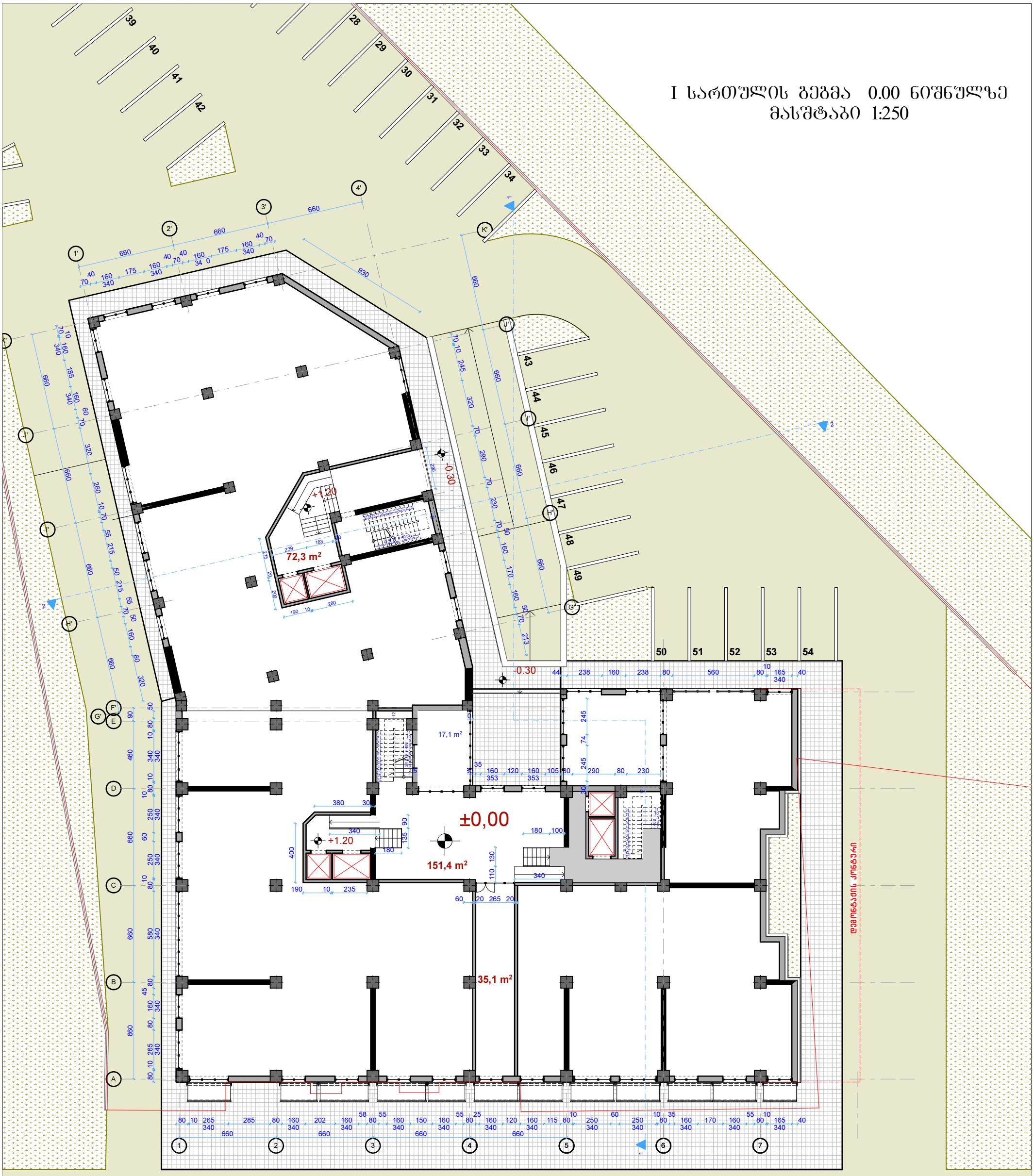

შ.პ.ს. "GODO"		არქიტექტურა დიზაინი მშენებლობა	საცხოვრებელი კომპლექსი ქ.თბილისში ქ. წამებულის/გოჯორმის ქ. №50/18 - ში (კორექტირებული)				შ.პ.ს."GODO"
დირექტორი		გ.მაჩაბლიშვილი					
პრ.მთ. არქიტ.		ზ.პოკუჩავა	არქიტექტურა				დაკვეთა №
ავტორი			I სართულის გეგმა 0.00 ნიშნულზე				3013/1
კორექტირების ავტორი		გ.მაჩაბლიშვილი	სტადია	ფურცელი	ფურც.რაოდ.	მასშტაბი	თარიღი
			მ.პ.	ა-9	50		2013

II სართულის გეგმა +4.00 ნიშნულზე
მასშტაბი 1:250

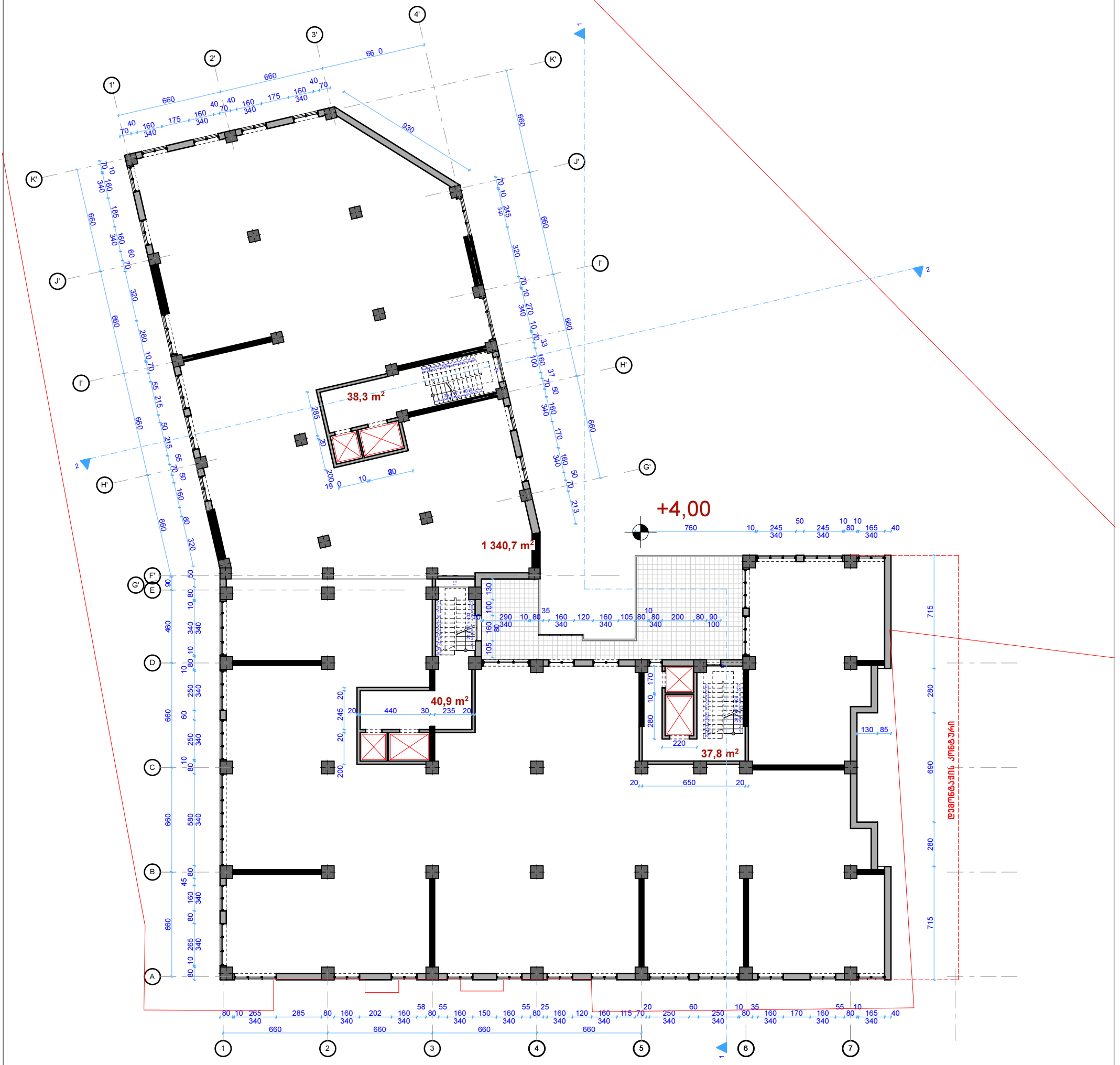

შ.პ.ს. "GODO"		◦ არქიტექტურა ◦ დიზაინი ◦ მშენებლობა	საცხოვრებელი კომპლექსი ქ.თბილისში ქ. წამებულის/ბოჯორმის ქ. №50/18 - ში (კორექტირებული)				შ.პ.ს."GODO"
დირექტორი		გ.მაჩაბლიშვილი					
პრ.მთ. არქიტ.		ზ.ბოკუჩავა	არქიტექტურა				დაკვეთა №
ავტორი			II სართულის გეგმა +4.00 ნიშნულზე				3013/1
კორექტირების ავტორი		გ.მაჩაბლიშვილი	სტადია	ფურცელი	ფურც.რაოდ.	მასშტაბი	თარიღი
			მ.პ.	ა-10	50		2013

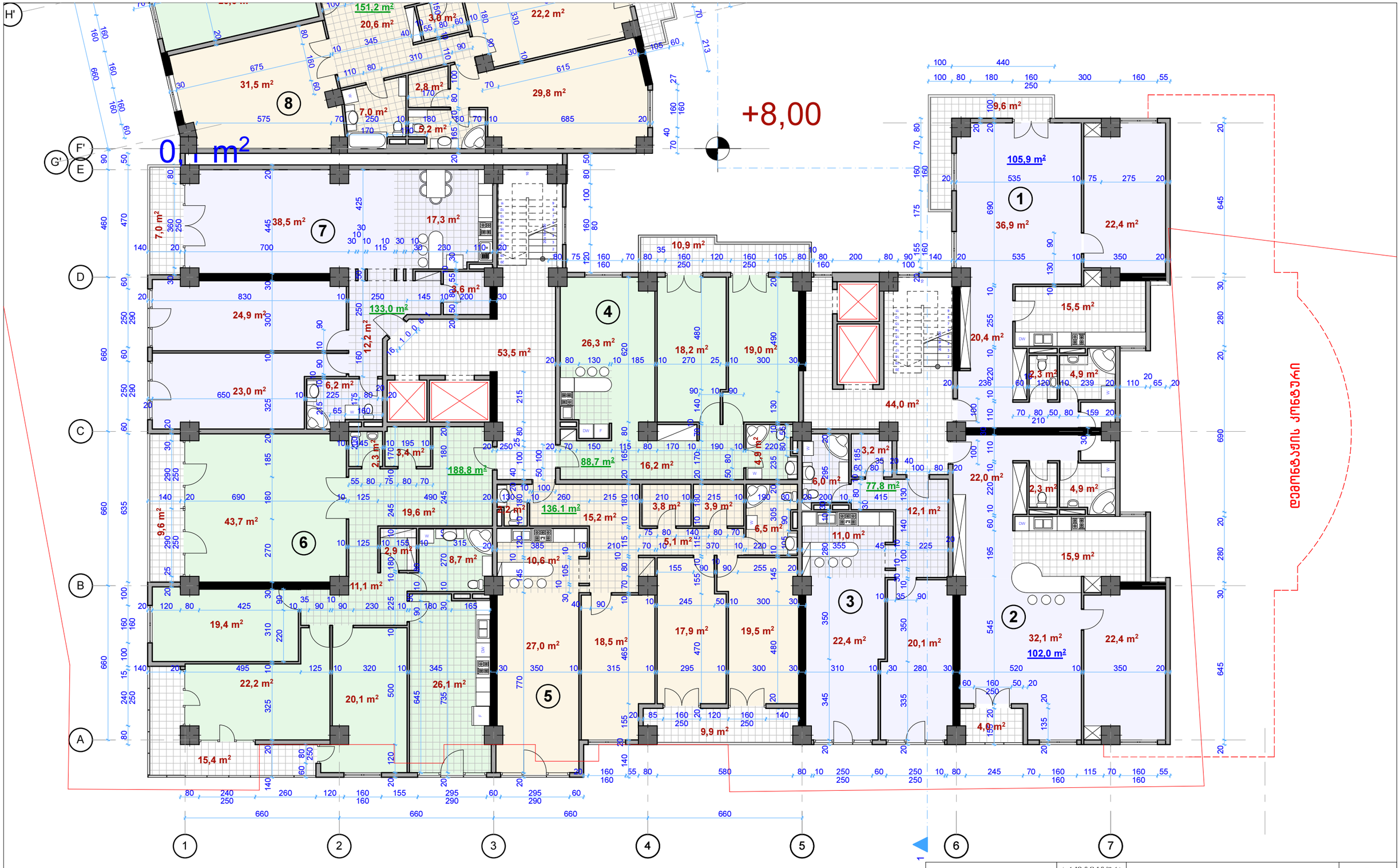

ბლოკი 1 - III სართულის გეგმა +8.00 ნიშნულზე
მასშტაბი 1:150

შ.პ.ს. "GODO"		არქიტექტურა დიზაინი მშენებლობა	საცხოვრებელი კომპლექსი ქ.თბილისში ქ. ვაშენებულის/ბოჯორმის ქ. №50/18 - ში (კორექტირების კორექტირება)			შ.პ.ს."GODO"
დირექტორი		გ.მარაბდაშვილი	არქიტექტურა			დაკვეთა №
არქიტ.		ზ.ბოკუჩავა	ბლოკი 1 - III სართულის გეგმა +8.00 ნიშნულზე			2013/1
კორექტირების ავტორი		გ.მარაბდაშვილი	სტადია	ფურცელი	ფურც.რაოდ.	მასშტაბი	თარიღი
			მ.პ.	ა-11	50		2013



III სართულის ბინების ფართები

1. საერთო ფართი შიდა პერიმეტრზე - 105.9 მ² (ტიხრების გარეშე 102.5 მ²)
   აივნები - 9.8 მ²
   საერთო ფართი აივნების ჩათვლით - 115.5 მ² (ტიხრების გარეშე 112.0 მ²)
2. საერთო ფართი შიდა პერიმეტრზე - 102.0 მ² (ტიხრების გარეშე 99.6 მ²)
   აივნები - 4.1 მ²
   საერთო ფართი აივნების ჩათვლით - 106.1 მ² (ტიხრების გარეშე 103.7 მ²)
3. საერთო ფართი შიდა პერიმეტრზე - 77.8 მ² (ტიხრების გარეშე 74.9 მ²)
4. საერთო ფართი შიდა პერიმეტრზე - 88.7 მ² (ტიხრების გარეშე 84.6 მ²)
   აივნები - 10.9 მ²
   საერთო ფართი აივნების ჩათვლით - 99.6 მ² (ტიხრების გარეშე 95.5 მ²)
5. საერთო ფართი შიდა პერიმეტრზე - 136.1 მ² (ტიხრების გარეშე 130.3 მ²)
   აივნები - 9.9 მ²
   საერთო ფართი აივნების ჩათვლით - 146.0 მ² (ტიხრების გარეშე 140.2 მ²)
6. საერთო ფართი შიდა პერიმეტრზე - 188.8 მ² (ტიხრების გარეშე 179.4 მ²)
   აივნები - 25.0 მ²
   საერთო ფართი აივნების ჩათვლით - 213.8 მ² (ტიხრების გარეშე 204.4 მ²)
7. საერთო ფართი შიდა პერიმეტრზე - 133.0 მ² (ტიხრების გარეშე 125.7 მ²)
   აივნები - 7.0 მ²
   საერთო ფართი აივნების ჩათვლით - 140.0 მ² (ტიხრების გარეშე 132.7 მ²)
8. საერთო ფართი შიდა პერიმეტრზე - 151.2 მ² (ტიხრების გარეშე 144.2 მ²)
   აივნები - 12.2 მ2
   საერთო ფართი აივნების ჩათვლით - 163.4 მ² (ტიხრების გარეშე 156.4 მ²)
9. საერთო ფართი შიდა პერიმეტრზე - 80.8 მ² (ტიხრების გარეშე 77.3 მ²)
10. საერთო ფართი შიდა პერიმეტრზე - 60.2 მ² (ტიხრების გარეშე 58.0 მ²)
    აივნები - 5.0 მ2
    საერთო ფართი აივნების ჩათვლით - 65.2 მ² (ტიხრების გარეშე 63.0 მ²)
11. საერთო ფართი შიდა პერიმეტრზე - 127.3 მ² (ტიხრების გარეშე 121.5 მ²)
    აივნები - 11.0 მ²
    საერთო ფართი აივნების ჩათვლით - 138.3 მ² (ტიხრების გარეშე 132.5 მ²)
12. საერთო ფართი შიდა პერიმეტრზე - 98.8 მ² (ტიხრების გარეშე 95.1 მ²)
    აივნები - 8.9 მ2
    საერთო ფართი აივნების ჩათვლით - 107.7 მ² (ტიხრების გარეშე 104.0 მ²)

შენიშვნა: წითლად გამოყოფილია დამატებული სართულებზე განლაგებულიდა ასევე კორექტირებული ბინების პარამეტრები

ბლოკი 2 - III სართულის გეგმა +8.00 ნიშნულზე
მასშტაბი 1:150

შ.პ.ს. "GODO"		• არქიტექტურა • დიზაინი • მშენებლობა	საცხოვრებელი კომპლექსი ქ.თბილისში ქ. ზამებულის/გორგორმის ქ. №50/18 - ში (კორექტირების კორექტირება)		შ.პ.ს."GODO"
დირექტორი		გ.მახაბლიშვილი	არქიტექტურა		დაკვეთა №
პრმი. არქიტ. ავტორი		ზ.ბოკუჩავა	ბლოკი 2 - III სართულის გეგმა +8.00 ნიშნულზე		2013/1
კორექტირების ავტორი		გ.მახაბლიშვილი	სტადია	ფურცელი	ფურც.რაოდ. მასშტაბი	თარიღი
			მ.პ.	ა-12	50	2013

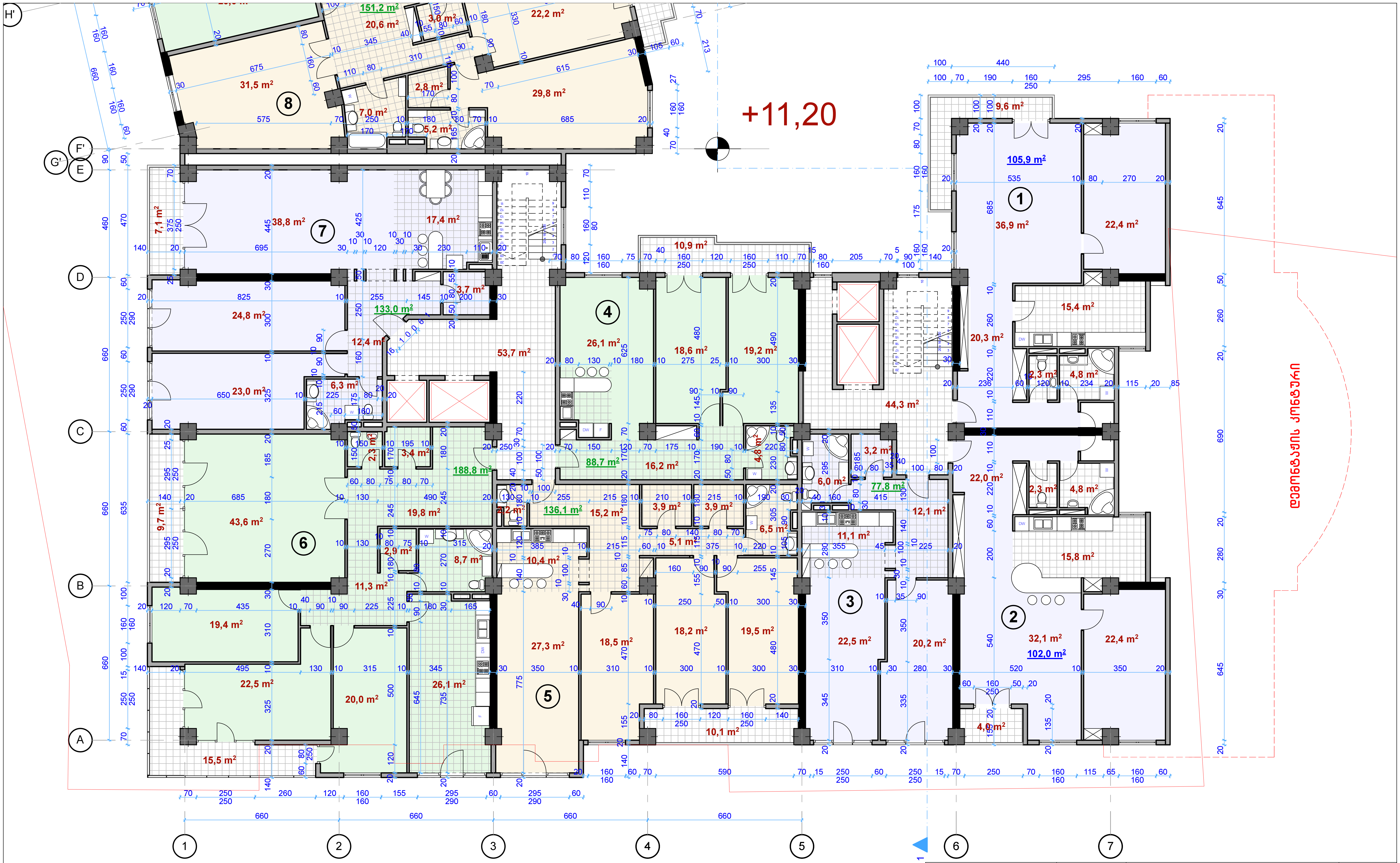

ბლოკი 1 - IV სართულის გეგმა +11.20 ნიშნულზე
მასშტაბი 1:150

შ.პ.ს. "GODO"		• არქიტექტურა • დიზაინი • მშენებლობა	საცხოვრებელი კომპლექსი ქ.თბილისში ქ. წამებულის/ბოჭორმის ქ. №50/18 - ში (კორექტირების კორექტირება)				შ.პ.ს."GODO"
დირექტორი		გ.მაჩაბლიშვილი					
პრ.მთ. არქიტ.			არქიტექტურა				დაკვეთა №
ავტორი		ზ.ბოკუჩავა	ბლოკი 1 - IV სართულის გეგმა +11.20 ნიშნულზე				2013/1
კორექტირების ავტორი		გ.მაჩაბლიშვილი	სტადია	ფურცელი	ფურც.რაოდ.	მასშტაბი	თარიღი
			მ.პ.	ა-13	50		2013



IV სართულის ბინების ფართები

1. საერთო ფართი შიდა პერიმეტრზე - 105.9 მ² (ტიხრების გარეშე 102.5 მ²)
   აივნები - 9.6 მ²
   საერთო ფართი აივნების ჩათვლით - 115.5 მ² (ტიხრების გარეშე 112.1 მ²)
2. საერთო ფართი შიდა პერიმეტრზე - 102.0 მ² (ტიხრების გარეშე 99.6 მ²)
   აივნები - 4.1 მ²
   საერთო ფართი აივნების ჩათვლით - 106.1 მ² (ტიხრების გარეშე 103.7 მ²)
3. საერთო ფართი შიდა პერიმეტრზე - 77.8 მ² (ტიხრების გარეშე 75.2 მ²)
4. საერთო ფართი შიდა პერიმეტრზე - 88.7 მ² (ტიხრების გარეშე 85.0 მ²)
   აივნები - 10.9 მ²
   საერთო ფართი აივნების ჩათვლით - 99.6 მ² (ტიხრების გარეშე 95.9 მ²)
5. საერთო ფართი შიდა პერიმეტრზე - 136.1 მ² (ტიხრების გარეშე 130.7 მ²)
   აივნები - 10.1 მ²
   საერთო ფართი აივნების ჩათვლით - 146.2 მ² (ტიხრების გარეშე 140.8 მ²)
6. საერთო ფართი შიდა პერიმეტრზე - 188.8 მ² (ტიხრების გარეშე 180.1 მ²)
   აივნები - 25.2 მ²
   საერთო ფართი აივნების ჩათვლით - 214.0 მ² (ტიხრების გარეშე 205.3 მ²)
7. საერთო ფართი შიდა პერიმეტრზე - 133.0 მ² (ტიხრების გარეშე 126.3 მ²)
   აივნები - 7.1 მ²
   საერთო ფართი აივნების ჩათვლით - 140.1 მ² (ტიხრების გარეშე 133.4 მ²)
8. საერთო ფართი შიდა პერიმეტრზე - 151.2 მ² (ტიხრების გარეშე 144.2 მ²)
   აივნები - 12.2 მ2
   საერთო ფართი აივნების ჩათვლით - 163.4 მ² (ტიხრების გარეშე 156.4 მ²)
9. საერთო ფართი შიდა პერიმეტრზე - 80.8 მ² (ტიხრების გარეშე 77.3 მ²)
10. საერთო ფართი შიდა პერიმეტრზე - 60.2 მ² (ტიხრების გარეშე 58.0 მ²)
    აივნები - 5.0 მ2
    საერთო ფართი აივნების ჩათვლით - 65.2 მ² (ტიხრების გარეშე 63.0 მ²)
11. საერთო ფართი შიდა პერიმეტრზე - 127.3 მ² (ტიხრების გარეშე 121.5 მ²)
    აივნები - 18.7 მ²
    საერთო ფართი აივნების ჩათვლით - 146.0 მ² (ტიხრების გარეშე 140.2 მ²)
12. საერთო ფართი შიდა პერიმეტრზე - 98.8 მ² (ტიხრების გარეშე 95.1 მ²)
    აივნები - 8.9 მ2
    საერთო ფართი აივნების ჩათვლით - 107.7 მ² (ტიხრების გარეშე 104.0 მ²)

შენიშვნა: წითლად გამოყოფილია დამატებული სართულებზე გაანგარიშებული და ასევე კორექტირებული ბინების პარამეტრები

ბლოკი 2 - IV სართულის გეგმა +11.20 ნიშნულზე
მასშტაბი 1:150

+11,20

შ.პ.ს. "GODO"		არქიტექტურა დიზაინი მშენებლობა	საცხოვრებელი კომპლექსი ქ.თბილისში ქ. ზამებულის/გოჯორმის ქ. №50/18 - ში (კორექტირების კორექტირება)			შ.პ.ს."GODO"
დირექტორი		გ.მახაბლიშვილი	არქიტექტურა			დაკვეთა №
არქიტ. არქიტ. ავტორი		ზ.ბოკუჩავა	ბლოკი 2 - IV სართულის გეგმა +11.20 ნიშნულზე			2013/1
კორექტირების ავტორი		გ.მახაბლიშვილი	სტადია	ფურცელი	ფურც.რაოდ. მასშტაბი	თარიღი
			შ.პ.	ა-14	50	2013

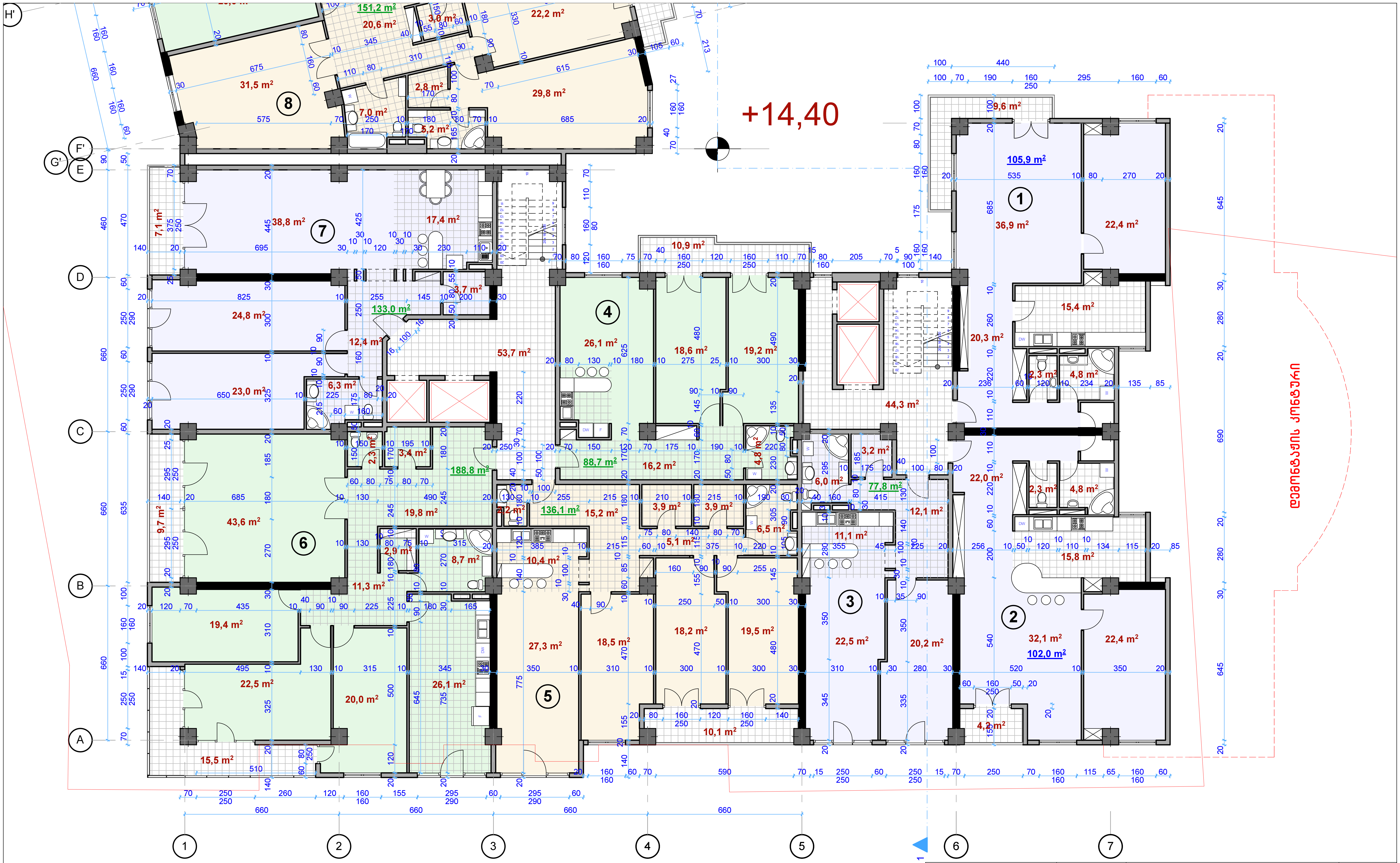

ბლოკი 1 - V სართულის გეგმა +14.40 ნიშნულზე
მასშტაბი 1:150

შ.პ.ს. "GODO"		• არქიტექტურა • დიზაინი • მშენებლობა	საცხოვრებელი კომპლექსი ქ.თბილისში ქ. წამებულის/ბოჭორმის ქ. №50/18 - ში (კორექტირების კორექტირება)				შ.პ.ს."GODO"
დირექტორი		გ.მახაბლიშვილი					
პრ.მთ. არქიტ. ავტორი		ზ.ბოკუჩავა	არქიტექტურა				დაკვეთა №
			ბლოკი 1 - V სართულის გეგმა +14.40 ნიშნულზე				2013/1
კორექტირების ავტორი		გ.მახაბლიშვილი	სტადია	ფურცელი	ფურც.რაოდ.	მასშტაბი	თარიღი
			მ.პ.	ა-15	50		2013



V სართულის ბინების ფართები

1. საერთო ფართი შიდა პერიმეტრზე - 105.9 მ² (ტიხრების გარეშე 102.5 მ²)
   ივნები - 9.6 მ²
   საერთო ფართი აივნების ჩათვლით - 115.5 მ² (ტიხრების გარეშე 112.1 მ²)
2. საერთო ფართი შიდა პერიმეტრზე - 102.0 მ² (ტიხრების გარეშე 99.6 მ²)
   აივნები - 4.1 მ²
   საერთო ფართი აივნების ჩათვლით - 106.1 მ² (ტიხრების გარეშე 103.7 მ²)
3. საერთო ფართი შიდა პერიმეტრზე - 77.8 მ² (ტიხრების გარეშე 75.2 მ²)
4. საერთო ფართი შიდა პერიმეტრზე - 88.7 მ² (ტიხრების გარეშე 85.0 მ²)
   აივნები - 10.9 მ²
   საერთო ფართი აივნების ჩათვლით - 99.6 მ² (ტიხრების გარეშე 95.9 მ²)
5. საერთო ფართი შიდა პერიმეტრზე - 136.1 მ² (ტიხრების გარეშე 130.7 მ²)
   აივნები - 10.1 მ²
   საერთო ფართი აივნების ჩათვლით - 146.2 მ² (ტიხრების გარეშე 140.8 მ²)
6. საერთო ფართი შიდა პერიმეტრზე - 188.8 მ² (ტიხრების გარეშე 180.1 მ²)
   აივნები - 25.2 მ²
   საერთო ფართი აივნების ჩათვლით - 214.0 მ² (ტიხრების გარეშე 205.3 მ²)
7. საერთო ფართი შიდა პერიმეტრზე - 133.0 მ² (ტიხრების გარეშე 126.3 მ²)
   აივნები - 7.1 მ²
   საერთო ფართი აივნების ჩათვლით - 140.1 მ² (ტიხრების გარეშე 133.4 მ²)
8. საერთო ფართი შიდა პერიმეტრზე - 151.2 მ² (ტიხრების გარეშე 144.2 მ²)
   აივნები - 12.2 მ2
   საერთო ფართი აივნების ჩათვლით - 163.4 მ² (ტიხრების გარეშე 156.4 მ²)
9. საერთო ფართი შიდა პერიმეტრზე - 80.8 მ² (ტიხრების გარეშე 77.3 მ²)
10. საერთო ფართი შიდა პერიმეტრზე - 60.2 მ² (ტიხრების გარეშე 58.0 მ²)
    აივნები - 5.0 მ2
    საერთო ფართი აივნების ჩათვლით - 65.2 მ² (ტიხრების გარეშე 63.0 მ²)
11. საერთო ფართი შიდა პერიმეტრზე - 127.3 მ² (ტიხრების გარეშე 121.5 მ²)
    აივნები - 18.7 მ²
    საერთო ფართი აივნების ჩათვლით - 146.0 მ² (ტიხრების გარეშე 140.2 მ²)
12. საერთო ფართი შიდა პერიმეტრზე - 98.8 მ² (ტიხრების გარეშე 95.1 მ²)
    აივნები - 8.9 მ2
    საერთო ფართი აივნების ჩათვლით - 107.7 მ² (ტიხრების გარეშე 104.0 მ²)

შენიშვნა: ყვითლად გამოყოფილია დამატებული სართულებზე განლაგებული ასევე კორექტირებული ბინების პარამეტრები

ბლოკი 2 - V სართულის გეგმა +14.40 ნიშნულზე
მასშტაბი 1:150

+14,40

შ.პ.ს. "GODO"	• არქიტექტურა • დიზაინი • მშენებლობა	საცხოვრებელი კომპლექსი ქ.თბილისში ქ. წამებულის/ბოჭორმის ქ. №50/18 - ში (კორექტირების კორექტირება)				შ.პ.ს."GODO"
დირექტორი	გ.მახაბლიშვილი					
პრ.მთ. არქიტ. ავტორი	ზ.ბოკუჩავა	არქიტექტურა				დაკვეთა №
		ბლოკი 2 - V სართულის გეგმა +14.40 ნიშნულზე				2013/1
კორექტირების ავტორი	გ.მახაბლიშვილი	სტადია	ფურცელი	ფურც.რაოდ.	მასშტაბი	თარიღი
		მ.პ.	ა-16	50		2013



ბლოკი 1 - VI სართულის გეგმა +17.60 ნიშნულზე
მასშტაბი 1:150

შ.პ.ს. "GODO"		არქიტექტურა დიზაინი მშენებლობა	საცხოვრებელი კომპლექსი ქ.თბილისში ქ. წამებულის/გოჯორმის ქ. №50/18 - ში (კორექტორების კორექტორება)			შ.პ.ს."GODO"
დირექტორი		გამარჯვებული				
არქიტ. არქიტ. ავტორი		ზ.ბოკუჩავა	არქიტექტურა			დაკვეთა №
			ბლოკი 1 - VI სართულის გეგმა +17.60 ნიშნულზე			2013/1
კორექტორების ავტორი		გამარჯვებული	სტადია	ფურცელი	ფურც.რაოდ. მასშტაბი	თარიღი
			მპ.	ა-17	50	2013



VI სართულის ბინების ფართები

1. საერთო ფართი შიდა პერიმეტრზე - 105.9 მ² (ტიხრების გარეშე 102.5 მ²)
   აივნები - 9.6 მ²
   საერთო ფართი აივნების ჩათვლით - 115.5 მ² (ტიხრების გარეშე 112.1 მ²)
2. საერთო ფართი შიდა პერიმეტრზე - 102.0 მ² (ტიხრების გარეშე 99.6 მ²)
   აივნები - 4.1 მ²
   საერთო ფართი აივნების ჩათვლით - 106.1 მ² (ტიხრების გარეშე 103.7 მ²)
3. საერთო ფართი შიდა პერიმეტრზე - 82.6 მ² (ტიხრების გარეშე 79.9 მ²)
4. საერთო ფართი შიდა პერიმეტრზე - 88.7 მ² (ტიხრების გარეშე 85.0 მ²)
   აივნები - 10.9 მ²
   საერთო ფართი აივნების ჩათვლით - 99.6 მ² (ტიხრების გარეშე 95.9 მ²)
5. საერთო ფართი შიდა პერიმეტრზე - 136.1 მ² (ტიხრების გარეშე 130.7 მ²)
   აივნები - 12.6 მ²
   საერთო ფართი აივნების ჩათვლით - 148.7 მ² (ტიხრების გარეშე 143.3 მ²)
6. საერთო ფართი შიდა პერიმეტრზე - 188.8 მ² (ტიხრების გარეშე 180.1 მ²)
   აივნები - 25.2 მ²
   საერთო ფართი აივნების ჩათვლით - 214.0 მ² (ტიხრების გარეშე 205.3 მ²)
7. საერთო ფართი შიდა პერიმეტრზე - 133.0 მ² (ტიხრების გარეშე 126.3 მ²)
   აივნები - 7.1 მ²
   საერთო ფართი აივნების ჩათვლით - 140.1 მ² (ტიხრების გარეშე 133.4 მ²)
8. საერთო ფართი შიდა პერიმეტრზე - 151.4 მ² (ტიხრების გარეშე 145.0 მ²)
   აივნები - 12.2 მ2
   საერთო ფართი აივნების ჩათვლით - 163.6 მ² (ტიხრების გარეშე 157.2 მ²)
9. საერთო ფართი შიდა პერიმეტრზე - 80.8 მ² (ტიხრების გარეშე 77.3 მ²)
10. საერთო ფართი შიდა პერიმეტრზე - 60.2 მ² (ტიხრების გარეშე 58.1 მ²)
    აივნები - 5.0 მ2
    საერთო ფართი აივნების ჩათვლით - 65.2 მ² (ტიხრების გარეშე 63.1 მ²)
11. საერთო ფართი შიდა პერიმეტრზე - 128.3 მ² (ტიხრების გარეშე 123.0 მ²)
    აივნები - 18.7 მ²
    საერთო ფართი აივნების ჩათვლით - 147.0 მ² (ტიხრების გარეშე 141.7 მ²)
12. საერთო ფართი შიდა პერიმეტრზე - 98.8 მ² (ტიხრების გარეშე 95.6 მ²)
    აივნები - 8.9 მ2
    საერთო ფართი აივნების ჩათვლით - 107.7 მ² (ტიხრების გარეშე 104.5 მ²)

შენიშვნა: წითლად გამოყოფილია დამატებული სართულებზე განლაგებულიდა ასევე კორექტირებული ბინების პარამეტრები

ბლოკი 2 - VI სართულის გეგმა +17.60 ნიშნულზე
მასშტაბი 1:150

+17,60

შ.პ.ს. "GODO"		არქიტექტურა დიზაინი მშენებლობა	საცხოვრებელი კომპლექსი ქ.თბილისში ქ. ზამებულის/გოჯორმის ქ. №50/18 - ში (კორექტირების კორექტირება)		შ.პ.ს."GODO"
დირექტორი		გ.მახაბლიშვილი			
არქიტექტორი			არქიტექტურა		დაკვეთა №
ავტორი		ზ.ბოკუჩავა	ბლოკი 2 - VI სართულის გეგმა +17.60 ნიშნულზე		2013/1
კორექტირების ავტორი		გ.მახაბლიშვილი	სტადია	ფურცელი	ფურც.რაოდ.	მასშტაბი	თარიღი
			შ.პ.	ა-18	50		2013

+20,80

ბლოკი 1 - VII სართულის გეგმა +20.80 ნიშნულზე
მასშტაბი 1:150

შ.პ.ს. "GODO"		არქიტექტურა დიზაინი მშენებლობა	საცხოვრებელი კომპლექსი ქ.თბილისში ქ. წამებულის/გოჯორმის ქ. №50/18 - ში (კორექტორების კორექტორება)			შ.პ.ს."GODO"
დირექტორი		გამანაბლოშვილი	არქიტექტურა			დაკვეთა №
არქიტ. არქიტ. ავტორი		ზ.გოკუჩავა	ბლოკი 1 - VII სართულის გეგმა +20.80 ნიშნულზე			2013/1
კორექტორების ავტორი		გამანაბლოშვილი	სტადია	შურცელი	შურც.რაოდ. მასშტაბი	თარიღი
			მპ.	ა-19	50	2013



VII სართულის ბინების ფართები

1. საერთო ფართი შიდა პერიმეტრზე - 105.9 მ² (ტიხრების გარეშე 102.5 მ²)
   აივნები - 9.6 მ²
   საერთო ფართი აივნების ჩათვლით - 115.5 მ² (ტიხრების გარეშე 112.1 მ²)
2. საერთო ფართი შიდა პერიმეტრზე - 102.0 მ² (ტიხრების გარეშე 99.6 მ²)
   აივნები - 4.1 მ²
   საერთო ფართი აივნების ჩათვლით - 106.1 მ² (ტიხრების გარეშე 103.7 მ²)
3. საერთო ფართი შიდა პერიმეტრზე - 82.6 მ² (ტიხრების გარეშე 79.9 მ²)
4. საერთო ფართი შიდა პერიმეტრზე - 88.7 მ² (ტიხრების გარეშე 85.0 მ²)
   აივნები - 10.9 მ²
   საერთო ფართი აივნების ჩათვლით - 99.6 მ² (ტიხრების გარეშე 95.9 მ²)
5. საერთო ფართი შიდა პერიმეტრზე - 136.1 მ² (ტიხრების გარეშე 130.7 მ²)
   აივნები - 12.6 მ²
   საერთო ფართი აივნების ჩათვლით - 148.7 მ² (ტიხრების გარეშე 143.3 მ²)
6. საერთო ფართი შიდა პერიმეტრზე - 188.8 მ² (ტიხრების გარეშე 180.1 მ²)
   აივნები - 25.2 მ²
   საერთო ფართი აივნების ჩათვლით - 214.0 მ² (ტიხრების გარეშე 205.3 მ²)
7. საერთო ფართი შიდა პერიმეტრზე - 133.0 მ² (ტიხრების გარეშე 126.3 მ²)
   აივნები - 7.1 მ²
   საერთო ფართი აივნების ჩათვლით - 140.1 მ² (ტიხრების გარეშე 133.4 მ²)
8. საერთო ფართი შიდა პერიმეტრზე - 151.4 მ² (ტიხრების გარეშე 145.0 მ²)
   აივნები - 12.2 მ2
   საერთო ფართი აივნების ჩათვლით - 163.6 მ² (ტიხრების გარეშე 157.2 მ²)
9. საერთო ფართი შიდა პერიმეტრზე - 80.8 მ² (ტიხრების გარეშე 77.3 მ²)
10. საერთო ფართი შიდა პერიმეტრზე - 60.2 მ² (ტიხრების გარეშე 58.1 მ²)
    აივნები - 5.0 მ2
    საერთო ფართი აივნების ჩათვლით - 65.2 მ² (ტიხრების გარეშე 63.1 მ²)
11. საერთო ფართი შიდა პერიმეტრზე - 128.3 მ² (ტიხრების გარეშე 123.0 მ²)
    აივნები - 18.7 მ²
    საერთო ფართი აივნების ჩათვლით - 147.0 მ² (ტიხრების გარეშე 141.7 მ²)
12. საერთო ფართი შიდა პერიმეტრზე - 98.8 მ² (ტიხრების გარეშე 95.6 მ²)
    აივნები - 8.9 მ2
    საერთო ფართი აივნების ჩათვლით - 107.7 მ² (ტიხრების გარეშე 104.5 მ²)

შენიშვნა: წითლად გამოყოფილია დამატებული სართულებზე განლაგებულიდა ასევე კორექტირებული ბინების პარამეტრები

ბლოკი 2 - VII სართულის გეგმა +20.80 ნიშნულზე
მასშტაბი 1:150

შ.პ.ს. "GODO"		• არქიტექტურა • დიზაინი • მშენებლობა	საცხოვრებელი კომპლექსი ქ.თბილისში ქ. ზამებულის/გოჯორმის ქ. №50/18 - ში (კორექტირების კორექტირება)		შ.პ.ს."GODO"
დირექტორი		გ.მახაბლიშვილი			
არქიტექტორი			არქიტექტურა		დაკვეთა №
ავტორი		ზ.ბოკუჩავა	ბლოკი 2 - VII სართულის გეგმა +20.80 ნიშნულზე		2013/1
კორექტირების ავტორი		გ.მახაბლიშვილი	სტადია	ფურცელი	ფურც.რაოდ.	მასშტაბი	თარიღი
			შ.პ.	ა-20	50		2013



ბლოკი 1 - VIII სართულის გეგმა +24.00 ნიშნულზე
მასშტაბი 1:150

შ.პ.ს. "GODO"		• არქიტექტურა • დიზაინი • მშენებლობა	საცხოვრებელი კომპლექსი ქ.თბილისში ქ. წამებულის/ბოჭორმის ქ. №50/18 - ში (კორექტირების კორექტირება)			შ.პ.ს."GODO"
დირექტორი		გ.მაჩაბლიშვილი				
პრ.მთ. არქიტ. ავტორი		ზ.ბოკუჩავა	არქიტექტურა			დაკვეთა №
			ბლოკი 1 - VIII სართულის გეგმა +24.00 ნიშნულზე			2013/1
კორექტირების ავტორი		გ.მაჩაბლიშვილი	სტადია	ფურცელი	ფურც.რაოდ.	მასშტაბი	თარიღი
			მ.პ.	ა-21	50		2013



VIII სართულის ბინების ფართები

1. საერთო ფართი შიდა პერიმეტრზე - 105.9 მ² (ტიხრების გარეშე 102.5 მ²)
   აივნები - 9.6 მ²
   საერთო ფართი აივნების ჩათვლით - 115.5 მ² (ტიხრების გარეშე 112.1 მ²)
2. საერთო ფართი შიდა პერიმეტრზე - 102.0 მ² (ტიხრების გარეშე 99.6 მ²)
   აივნები - 4.1 მ²
   საერთო ფართი აივნების ჩათვლით - 106.1 მ² (ტიხრების გარეშე 103.7 მ²)
3. საერთო ფართი შიდა პერიმეტრზე - 82.6 მ² (ტიხრების გარეშე 79 მ²)
4. საერთო ფართი შიდა პერიმეტრზე - 88.7 მ² (ტიხრების გარეშე 85.0 მ²)
   აივნები - 10.9 მ²
   საერთო ფართი აივნების ჩათვლით - 99.6 მ² (ტიხრების გარეშე 95.9 მ²)
5. საერთო ფართი შიდა პერიმეტრზე - 136.1 მ² (ტიხრების გარეშე 130.7 მ²)
   აივნები - 12.6 მ²
   საერთო ფართი აივნების ჩათვლით - 148.7 მ² (ტიხრების გარეშე 143.3 მ²)
6. საერთო ფართი შიდა პერიმეტრზე - 188.8 მ² (ტიხრების გარეშე 180.1 მ²)
   აივნები - 25.2 მ²
   საერთო ფართი აივნების ჩათვლით - 214.0 მ² (ტიხრების გარეშე 205.3 მ²)
7. საერთო ფართი შიდა პერიმეტრზე - 133.0 მ² (ტიხრების გარეშე 126.3 მ²)
   აივნები - 7.1 მ²
   საერთო ფართი აივნების ჩათვლით - 140.1 მ² (ტიხრების გარეშე 133.4 მ²)
8. საერთო ფართი შიდა პერიმეტრზე - 151.4 მ² (ტიხრების გარეშე 145.0 მ²)
   აივნები - 12.2 მ2
   საერთო ფართი აივნების ჩათვლით - 163.6 მ² (ტიხრების გარეშე 157.2 მ²)
9. საერთო ფართი შიდა პერიმეტრზე - 80.8 მ² (ტიხრების გარეშე 77.3 მ²)
10. საერთო ფართი შიდა პერიმეტრზე - 60.2 მ² (ტიხრების გარეშე 58.1 მ²)
    აივნები - 5.0 მ2
    საერთო ფართი აივნების ჩათვლით - 65.2 მ² (ტიხრების გარეშე 63.1 მ²)
11. საერთო ფართი შიდა პერიმეტრზე - 128.3 მ² (ტიხრების გარეშე 123.0 მ²)
    აივნები - 18.7 მ²
    საერთო ფართი აივნების ჩათვლით - 147.0 მ² (ტიხრების გარეშე 141.7 მ²)
12. საერთო ფართი შიდა პერიმეტრზე - 98.8 მ² (ტიხრების გარეშე 95.6 მ²)
    აივნები - 8.9 მ2
    საერთო ფართი აივნების ჩათვლით - 107.7 მ² (ტიხრების გარეშე 104.5 მ²)

შენიშვნა: წითლად გამოყოფილია დამატებული სართულებზე განლაგებულიდა ასევე კორექტირებული ბინების პარამეტრები

ბლოკი 2 - VIII სართულის გეგმა +24.00 ნიშნულზე
მასშტაბი 1:150

შ.პ.ს. "GODO"		არქიტექტურა დიზაინი მშენებლობა	საცხოვრებელი კომპლექსი ქ.თბილისში ქ. წამებულის/გოჭორძის ქ. №50/18 - ში (კორექტირების კორექტირება)		შ.პ.ს."GODO"
დირექტორი		გამარტივებული	არქიტექტურა		დაკვეთა №
არქიტ. ავტორი		ზ.ბოკუჩავა	ბლოკი 2 - VIII სართულის გეგმა +24.00 ნიშნულზე		2013/1
კორექტირების ავტორი		გამარტივებული	სტადია	შურცხელი	შურცრაფტ. მასშტაბი	თარიღი
			მპ.	ა-22	50	2013



ბლოკი 1 - IX სართულის გეგმა +27.20 ნიშნულზე
მასშტაბი 1:150

შ.პ. "GODO"		არქიტექტურა დიზაინი მშენებლობა	საცხოვრებელი კომპლექსი ქ.თბილისში ქ. წამებულის/გოჯორმის ქ. №50/18 - ში (კორექტორების კორექტორება)				შ.პ."GODO"
დირექტორი		გ.მანაბლოშვილი	არქიტექტურა				დაკვეთა №
არ.მთ. არქიტ. ავტორი		ზ.გოკუჩავა	ბლოკი 1 - IX სართულის გეგმა +27.20 ნიშნულზე				2013/1
კორექტორების ავტორი		გ.მანაბლოშვილი	სტადია	შურცელი	შურც.რაოდ. მასშტაბი		თარიღი
			მ.პ.	ა-23	50		2013



IX სართულის ბინების ფართები

1. საერთო ფართი შიდა პერიმეტრზე - 105.9 მ² (ტიხრების გარეშე 102.5 მ²)
   ივნები - 9.6 მ²
   საერთო ფართი აივნების ჩათვლით - 115.5 მ² (ტიხრების გარეშე 112.1 მ²)
2. საერთო ფართი შიდა პერიმეტრზე - 102.0 მ² (ტიხრების გარეშე 99.6 მ²)
   აივნები - 4.1 მ²
   საერთო ფართი აივნების ჩათვლით - 106.1 მ² (ტიხრების გარეშე 103.7 მ²)
3. საერთო ფართი შიდა პერიმეტრზე - 77.7 მ² (ტიხრების გარეშე 75.2 მ²)
   აივნები - 5.5 მ²
   საერთო ფართი აივნების ჩათვლით - 83.2 მ² (ტიხრების გარეშე 80.7 მ²)
4. საერთო ფართი შიდა პერიმეტრზე - 88.7 მ² (ტიხრების გარეშე 85.0 მ²)
   აივნები - 10.9 მ²
   საერთო ფართი აივნების ჩათვლით - 99.6 მ² (ტიხრების გარეშე 95.9 მ²)
5. საერთო ფართი შიდა პერიმეტრზე - 136.1 მ² (ტიხრების გარეშე 130.7 მ²)
   აივნები - 12.6 მ²
   საერთო ფართი აივნების ჩათვლით - 148.7 მ² (ტიხრების გარეშე 143.3 მ²)
6. საერთო ფართი შიდა პერიმეტრზე - 188.8 მ² (ტიხრების გარეშე 180.1 მ²)
   აივნები - 25.2 მ²
   საერთო ფართი აივნების ჩათვლით - 214.0 მ² (ტიხრების გარეშე 205.3 მ²)
7. საერთო ფართი შიდა პერიმეტრზე - 133.0 მ² (ტიხრების გარეშე 126.3 მ²)
   აივნები - 7.1 მ²
   საერთო ფართი აივნების ჩათვლით - 140.1 მ² (ტიხრების გარეშე 133.4 მ²)
8. საერთო ფართი შიდა პერიმეტრზე - 151.4 მ² (ტიხრების გარეშე 145.0 მ²)
   აივნები - 12.2 მ2
   საერთო ფართი აივნების ჩათვლით - 163.6 მ² (ტიხრების გარეშე 157.2 მ²)
9. საერთო ფართი შიდა პერიმეტრზე - 74.4 მ² (ტიხრების გარეშე 71.6 მ²)
   აივნები - 6.9 მ2
   საერთო ფართი აივნების ჩათვლით - 81.3 მ² (ტიხრების გარეშე 78.5 მ²)
10. საერთო ფართი შიდა პერიმეტრზე - 60.2 მ² (ტიხრების გარეშე 58.1 მ²)
    აივნები - 5.0 მ2
    საერთო ფართი აივნების ჩათვლით - 65.2 მ² (ტიხრების გარეშე 63.1 მ²)
11. საერთო ფართი შიდა პერიმეტრზე - 128.3 მ² (ტიხრების გარეშე 123.0 მ²)
    აივნები - 18.7 მ²
    საერთო ფართი აივნების ჩათვლით - 147.0 მ² (ტიხრების გარეშე 141.7 მ²)
12. საერთო ფართი შიდა პერიმეტრზე - 98.8 მ² (ტიხრების გარეშე 95.6 მ²)
    აივნები - 8.9 მ2
    საერთო ფართი აივნების ჩათვლით - 107.7 მ² (ტიხრების გარეშე 104.5 მ²)

შენიშვნა: წითლად გამოყოფილია დამატებული სართულებზე განლაგებულიდა ასევე კორექტირებული ბინების პარამეტრები

ბლოკი 2 - IX სართულის გეგმა +27.20 ნიშნულზე
მასშტაბი 1:150

+27,20

შ.პ.ს. "GODO"		არქიტექტურა დიზაინი მშენებლობა	საცხოვრებელი კომპლექსი ქ.თბილისში ქ. ზამებულის/გოზორძის ქ. №50/18 - ში (კორექტირების კორექტირება)		შ.პ.ს."GODO"
დირექტორი		გამარჯვებული	არქიტექტურა		დაკვეთა №
არქიტ. ავტორი		ზ.ბოკუჩავა	ბლოკი 2 - IX სართულის გეგმა +27.20 ნიშნულზე		2013/1
კორექტირების ავტორი		გამარჯვებული	სტადია	შურცელი	შურც.რაოდ.	მასშტაბი	თარიღი
			მ.პ.	ა-24	50		2013



ბლოკი 1 - X სართულის გეგმა +30.40 ნიშნულზე
მასშტაბი 1:150

შ.პ.ს. "GODO"		არქიტექტურა დიზაინი მშენებლობა	საცხოვრებელი კომპლექსი ქ.თბილისში ქ. წამებულის/გოჯორმის ქ. №50/18 - ში (კორექტორების კორექტორება)				შ.პ.ს."GODO"
დირექტორი		გ.მანაბლოშვილი	არქიტექტურა				დაკვეთა №
არქიტ. არქიტ. ავტორი		ზ.გოკუჩავა	ბლოკი 1 - X სართულის გეგმა +30.40 ნიშნულზე				2013/1
კორექტორების ავტორი		გ.მანაბლოშვილი	სტადია	ფურცელი	ფურც.რაოდ.	მასშტაბი	თარიღი
			მ.პ.	ა-25	50		2013



X სართულის ბინების ფართები

1. საერთო ფართი შიდა პერიმეტრზე - 105.9 მ² (ტიხრების გარეშე 102.5 მ²)
   აივნები - 9.6 მ²
   საერთო ფართი აივნების ჩათვლით - 115.5 მ² (ტიხრების გარეშე 112.1 მ²)
2. საერთო ფართი შიდა პერიმეტრზე - 102.0 მ² (ტიხრების გარეშე 99.6 მ²)
   აივნები - 4.1 მ²
   საერთო ფართი აივნების ჩათვლით - 106.1 მ² (ტიხრების გარეშე 103.7 მ²)
3. საერთო ფართი შიდა პერიმეტრზე - 77.7 მ² (ტიხრების გარეშე 75.2 მ²)
   აივნები - 5.5 მ²
   საერთო ფართი აივნების ჩათვლით - 83.2 მ² (ტიხრების გარეშე 80.7 მ²)
4. საერთო ფართი შიდა პერიმეტრზე - 88.7 მ² (ტიხრების გარეშე 85.0 მ²)
   აივნები - 10.9 მ²
   საერთო ფართი აივნების ჩათვლით - 99.6 მ² (ტიხრების გარეშე 95.9 მ²)
5. საერთო ფართი შიდა პერიმეტრზე - 136.1 მ² (ტიხრების გარეშე 130.7 მ²)
   აივნები - 12.6 მ²
   საერთო ფართი აივნების ჩათვლით - 148.7 მ² (ტიხრების გარეშე 143.3 მ²)
6. საერთო ფართი შიდა პერიმეტრზე - 188.8 მ² (ტიხრების გარეშე 180.1 მ²)
   აივნები - 25.2 მ²
   საერთო ფართი აივნების ჩათვლით - 214.0 მ² (ტიხრების გარეშე 205.3 მ²)
7. საერთო ფართი შიდა პერიმეტრზე - 133.0 მ² (ტიხრების გარეშე 126.3 მ²)
   აივნები - 7.1 მ²
   საერთო ფართი აივნების ჩათვლით - 140.1 მ² (ტიხრების გარეშე 133.4 მ²)
8. საერთო ფართი შიდა პერიმეტრზე - 151.4 მ² (ტიხრების გარეშე 145.0 მ²)
   აივნები - 12.2 მ2
   საერთო ფართი აივნების ჩათვლით - 163.6 მ² (ტიხრების გარეშე 157.2 მ²)
9. საერთო ფართი შიდა პერიმეტრზე - 74.4 მ² (ტიხრების გარეშე 71.6 მ²)
   აივნები - 6.9 მ2
   საერთო ფართი აივნების ჩათვლით - 81.3 მ² (ტიხრების გარეშე 78.5 მ²)
10. საერთო ფართი შიდა პერიმეტრზე - 60.2 მ² (ტიხრების გარეშე 58.1 მ²)
    აივნები - 5.0 მ2
    საერთო ფართი აივნების ჩათვლით - 65.2 მ² (ტიხრების გარეშე 63.1 მ²)
11. საერთო ფართი შიდა პერიმეტრზე - 128.3 მ² (ტიხრების გარეშე 123.0 მ²)
    აივნები - 18.7 მ²
    საერთო ფართი აივნების ჩათვლით - 147.0 მ² (ტიხრების გარეშე 141.7 მ²)
12. საერთო ფართი შიდა პერიმეტრზე - 98.8 მ² (ტიხრების გარეშე 95.6 მ²)
    აივნები - 8.9 მ2
    საერთო ფართი აივნების ჩათვლით - 107.7 მ² (ტიხრების გარეშე 104.5 მ²)

შენიშვნა: წითლად გამოყოფილია დამატებული სართულებზე
ბანლაგებულიდა ასევე კორექტირებული ბინების პარამეტრები

ბლოკი 2 - X სართულის გეგმა +30.40 ნიშნულზე
მასშტაბი 1:150

+30,40

შ.პ.ს. "GODO"		• არქიტექტურა • დიზაინი • მშენებლობა	საცხოვრებელი კომპლექსი ქ.თბილისში ქ. ვაშენაულის/გორგორმის ქ. №50/18 - ში (კორექტირების კორექტირება)		შ.პ.ს."GODO"
დირექტორი		გ.მახაბლიშვილი			
არქიტ. არქიტ. ავტორი		ზ.ბოკუჩავა	არქიტექტურა		დაკვეთა №
			ბლოკი 2 - X სართულის გეგმა +30.40 ნიშნულზე		2013/1
კორექტირების ავტორი		გ.მახაბლიშვილი	სტადია	ფურცელი	ფურც.რაოდ.	მასშტაბი	თარიღი
			მ.პ.	ა-26	50		2013



ბლოკი 1 - XI სართულის გეგმა +33.60 ნიშნულზე
მასშტაბი 1:150

შ.პ.ს. "GODO"		• არქიტექტურა • დიზაინი • მშენებლობა	საცხოვრებელი კომპლექსი ქ.თბილისში ქ. წამებულის/ბოჭორმის ქ. №50/18 - ში (კორექტირების კორექტირება)			შ.პ.ს."GODO"
დირექტორი		გ.მაჩაბლიშვილი				
პრ.მთ. არქიტ. ავტორი		ზ.ბოკუჩავა	არქიტექტურა			დაკვეთა №
			ბლოკი 1 - XI სართულის გეგმა +33.60 ნიშნულზე			2013/1
კორექტირების ავტორი		გ.მაჩაბლიშვილი	სტადია	ფურცელი	ფურც.რაოდ.	მასშტაბი	თარიღი
			მ.პ.	ა-27	50		2013



XI სართულის ბინების ფართები

1. საერთო ფართი შიდა პერიმეტრზე - 105.9 მ^2 (ტიხრების გარეშე 102.5 მ^2)
   ივნები - 9.6 მ^2
   საერთო ფართი აივნების ჩათვლით - 115.5 მ^2 (ტიხრების გარეშე 112.1 მ^2)
2. საერთო ფართი შიდა პერიმეტრზე - 102.0 მ^2 (ტიხრების გარეშე 99.6 მ^2)
   აივნები - 4.1 მ^2
   საერთო ფართი აივნების ჩათვლით - 106.1 მ^2 (ტიხრების გარეშე 103.7მ^2
3. საერთო ფართი შიდა პერიმეტრზე - 77.7 მ^2 (ტიხრების გარეშე 75.2 მ^2)
   აივნები - 5.5 მ^2
   საერთო ფართი აივნების ჩათვლით - 83.2 მ^2 (ტიხრების გარეშე 80.7 მ^2)
4. საერთო ფართი შიდა პერიმეტრზე - 88.7 მ^2 (ტიხრების გარეშე 85.0 მ^2)
   აივნები - 10.9 მ^2
   საერთო ფართი აივნების ჩათვლით - 99.6 მ^2 (ტიხრების გარეშე 95.9 მ^2)
5. საერთო ფართი შიდა პერიმეტრზე - 131.0 მ^2 (ტიხრების გარეშე 125.8 მ^2)
   აივნები - 17.8 მ^2
   საერთო ფართი აივნების ჩათვლით - 148.8 მ^2 (ტიხრების გარეშე 143.6 მ^2)
6. საერთო ფართი შიდა პერიმეტრზე - 184.0 მ^2 (ტიხრების გარეშე 175.2 მ^2)
   აივნები - 30.2 მ^2
   საერთო ფართი აივნების ჩათვლით - 214.2 მ^2 (ტიხრების გარეშე 205.4 მ^2)
7. საერთო ფართი შიდა პერიმეტრზე - 123.9 მ^2 (ტიხრების გარეშე 117.6 მ^2)
   აივნები - 16.3 მ^2
   საერთო ფართი აივნების ჩათვლით - 140.2 მ^2 (ტიხრების გარეშე 133.9 მ^2)
8. საერთო ფართი შიდა პერიმეტრზე - 151.4 მ^2 (ტიხრების გარეშე 145.0 მ^2)
   აივნები - 12.2 მ2
   საერთო ფართი აივნების ჩათვლით - 163.6 მ^2 (ტიხრების გარეშე 157.2 მ^2)
9. საერთო ფართი შიდა პერიმეტრზე - 74.4 მ^2 (ტიხრების გარეშე 71.6 მ^2)
   აივნები - 6.9 მ2
   საერთო ფართი აივნების ჩათვლით - 81.3 მ^2 (ტიხრების გარეშე 78.5 მ^2)
10. საერთო ფართი შიდა პერიმეტრზე - 60.2 მ^2 (ტიხრების გარეშე 58.1 მ^2)
    აივნები - 5.0 მ2
    საერთო ფართი აივნების ჩათვლით - 65.2 მ^2 (ტიხრების გარეშე 63.1 მ^2)
11. საერთო ფართი შიდა პერიმეტრზე - 128.3 მ^2 (ტიხრების გარეშე 123.0 მ^2)
    აივნები - 18.7 მ^2
    საერთო ფართი აივნების ჩათვლით - 147.0 მ^2 (ტიხრების გარეშე 141.7 მ^2)
12. საერთო ფართი შიდა პერიმეტრზე - 98.8 მ^2 (ტიხრების გარეშე 95.6 მ^2)
    აივნები - 8.9 მ2
    საერთო ფართი აივნების ჩათვლით - 107.7 მ^2 (ტიხრების გარეშე 104.5 მ^2)

შენიშვნა: წითლად გამოყოფილია დამატებული სართულებზე განლაგებულიდა ასევე კორექტირებული ბინების პარამეტრები

ბლოკი 2 - XI სართულის გეგმა +33.60 ნიშნულზე
მასშტაბი 1:150

+33,60

შ.პ.ს. "GODO"		არქიტექტურა დიზაინი მშენებლობა	საცხოვრებელი კომპლექსი ქ.თბილისში ქ. წამებულის/ბოჭორმის ქ. №50/18 - ში (კორექტირების კორექტირება)	შ.პ.ს."GODO"
დირექტორი		გ.მაჩაბლიშვილი		
პრ.მთ. არქიტ.			არქიტექტურა	დაკვეთა №
ავტორი		ზ.ბოკუჩავა	ბლოკი 2 - XI სართულის გეგმა +33.60 ნიშნულზე	2013/1
კორექტირების ავტორი		გ.მაჩაბლიშვილი	სტადია: მ.პ. / ფურცელი: ა-28 / ფურც.რაოდ.: 50 / მასშტაბი:	თარიღი: 2013



ბლოკი 1 - XII სართულის ბეჭმა +36.80 ნიშნულზე
მასშტაბი 1:150

შ.პ. "GODO"		არქიტექტურა დიზაინი მშენებლობა	საცხოვრებელი კომპლექსი ქ.თბილისში ქ. ვაჟა-ფშაველის/გოჯორძის ქ. №50/18 - ში (კორექტორების კორექტირება)				შ.პ.ს."GODO"
დირექტორი		გ.მანაბლოშვილი	არქიტექტურა				დაკვეთა №
არ.მთ. არქიტ. ავტორი		ზ.გოკუჩავა	ბლოკი 1 - XII სართულის ბეჭმა +36.80 ნიშნულზე				2013/1
კორექტორების ავტორი		გ.მანაბლოშვილი	სტადია	შურცელი	შურც.რაოდ.	მასშტაბი	თარიღი
			მ.პ.	ა-29	50		2013



XII სართულის ბინების ფართები

1. საერთო ფართი შიდა პერიმეტრზე - 105.9 მ² (ტიხრების გარეშე 102.5 მ²)
   ივნები - 9.6 მ²
   საერთო ფართი აივნების ჩათვლით - 115.5 მ² (ტიხრების გარეშე 112.1 მ²)
2. საერთო ფართი შიდა პერიმეტრზე - 102.0 მ² (ტიხრების გარეშე 99.6 მ²)
   აივნები - 4.1 მ²
   საერთო ფართი აივნების ჩათვლით - 106.1 მ² (ტიხრების გარეშე 103.7 მ²)
3. საერთო ფართი შიდა პერიმეტრზე - 77.7 მ² (ტიხრების გარეშე 75.2 მ²)
   აივნები - 5.5 მ²
   საერთო ფართი აივნების ჩათვლით - 83.2 მ² (ტიხრების გარეშე 80.7 მ²)
4. საერთო ფართი შიდა პერიმეტრზე - 88.7 მ² (ტიხრების გარეშე 85.0 მ²)
   აივნები - 10.9 მ²
   საერთო ფართი აივნების ჩათვლით - 99.6 მ² (ტიხრების გარეშე 95.9 მ²)
5. საერთო ფართი შიდა პერიმეტრზე - 131.0 მ² (ტიხრების გარეშე 125.8 მ²)
   აივნები - 17.8 მ²
   საერთო ფართი აივნების ჩათვლით - 148.8 მ² (ტიხრების გარეშე 143.6 მ²)
6. საერთო ფართი შიდა პერიმეტრზე - 168.2 მ² (ტიხრების გარეშე 160.1 მ²)
   აივნები - 38.6 მ²
   საერთო ფართი აივნების ჩათვლით - 206.8 მ² (ტიხრების გარეშე 198.7 მ²)
7. საერთო ფართი შიდა პერიმეტრზე - 123.9 მ² (ტიხრების გარეშე 117.6 მ²)
   აივნები - 16.3 მ²
   საერთო ფართი აივნების ჩათვლით - 140.2 მ² (ტიხრების გარეშე 133.9 მ²)
8. საერთო ფართი შიდა პერიმეტრზე - 151.4 მ² (ტიხრების გარეშე 145.0 მ²)
   აივნები - 12.2 მ2
   საერთო ფართი აივნების ჩათვლით - 163.6 მ² (ტიხრების გარეშე 157.2 მ²)
9. საერთო ფართი შიდა პერიმეტრზე - 74.4 მ² (ტიხრების გარეშე 71.6 მ²)
   აივნები - 6.9 მ2
   საერთო ფართი აივნების ჩათვლით - 81.3 მ² (ტიხრების გარეშე 78.5 მ²)
10. საერთო ფართი შიდა პერიმეტრზე - 60.2 მ² (ტიხრების გარეშე 58.1 მ²)
    აივნები - 5.0 მ2
    საერთო ფართი აივნების ჩათვლით - 65.2 მ² (ტიხრების გარეშე 63.1 მ²)
11. საერთო ფართი შიდა პერიმეტრზე - 128.3 მ² (ტიხრების გარეშე 123.0 მ²)
    აივნები - 18.7 მ²
    საერთო ფართი აივნების ჩათვლით - 147.0 მ² (ტიხრების გარეშე 141.7 მ²)
12. საერთო ფართი შიდა პერიმეტრზე - 98.8 მ² (ტიხრების გარეშე 95.6 მ²)
    აივნები - 8.9 მ2
    საერთო ფართი აივნების ჩათვლით - 107.7 მ² (ტიხრების გარეშე 104.5 მ²)

შენიშვნა: წითლად გამოყოფილია დამატებული სართულებზე განლაგებული ახალი კორექტირებული ბინების პარამეტრები

შენიშვნა: წითლად გამოყოფილია დამატებული სართულებზ
განლაგებულია ახალი კორექტირებული ბინების პარამეტრე

ბლოკი 2 - XII სართულის გეგმა +36.80 ნიშნულზე
მასშტაბი 1:150

შ.პ.ს. "GODO"		• არქიტექტურა • დიზაინი • მშენებლობა	საცხოვრებელი კომპლექსი ქ.თბილისში ქ. წამებულის/ბოჭორმის ქ. №50/18 - ში (კორექტირების კორექტირება)	შ.პ.ს."GODO"
დირექტორი		გ.მაჩაბლიშვილი	არქიტექტურა	დაკვეთა №
პრ.მთ. არქიტ. ავტორი		ზ.ბოკუჩავა	ბლოკი 2 - XII სართულის გეგმა +36.80 ნიშნულზე	2013/1
კორექტირების ავტორი		გ.მაჩაბლიშვილი	სტადია / ფურცელი / ფურც.რაოდ. / მასშტაბი	თარიღი
			მ.პ. / ა-30 / 50 /	2013



ბლოკი 1 - XIII სართულის გეგმა +40.00 ნიშნულზე
მასშტაბი 1:150

შ.პ.ს. "GODO"		არქიტექტურა დიზაინი მშენებლობა	საცხოვრებელი კომპლექსი ქ.თბილისში ქ. წამებულის/გოჯორმის ქ. №50/18 - ში (კორექტორების კორექტორება)			შ.პ.ს."GODO"
დირექტორი		გ.მანაბლოშვილი	არქიტექტურა			დაკვეთა №
არ.მთ. არქიტ. ავტორი		ზ.გოკუჩავა	ბლოკი 1 - XIII სართულის გეგმა +40.00 ნიშნულზე			2013/1
კორექტორების ავტორი		გ.მანაბლოშვილი	სტადია	ფურცელი	ფურც.რაოდ. მასშტაბი	თარიღი
			მ.პ.	ა-31	50	2013

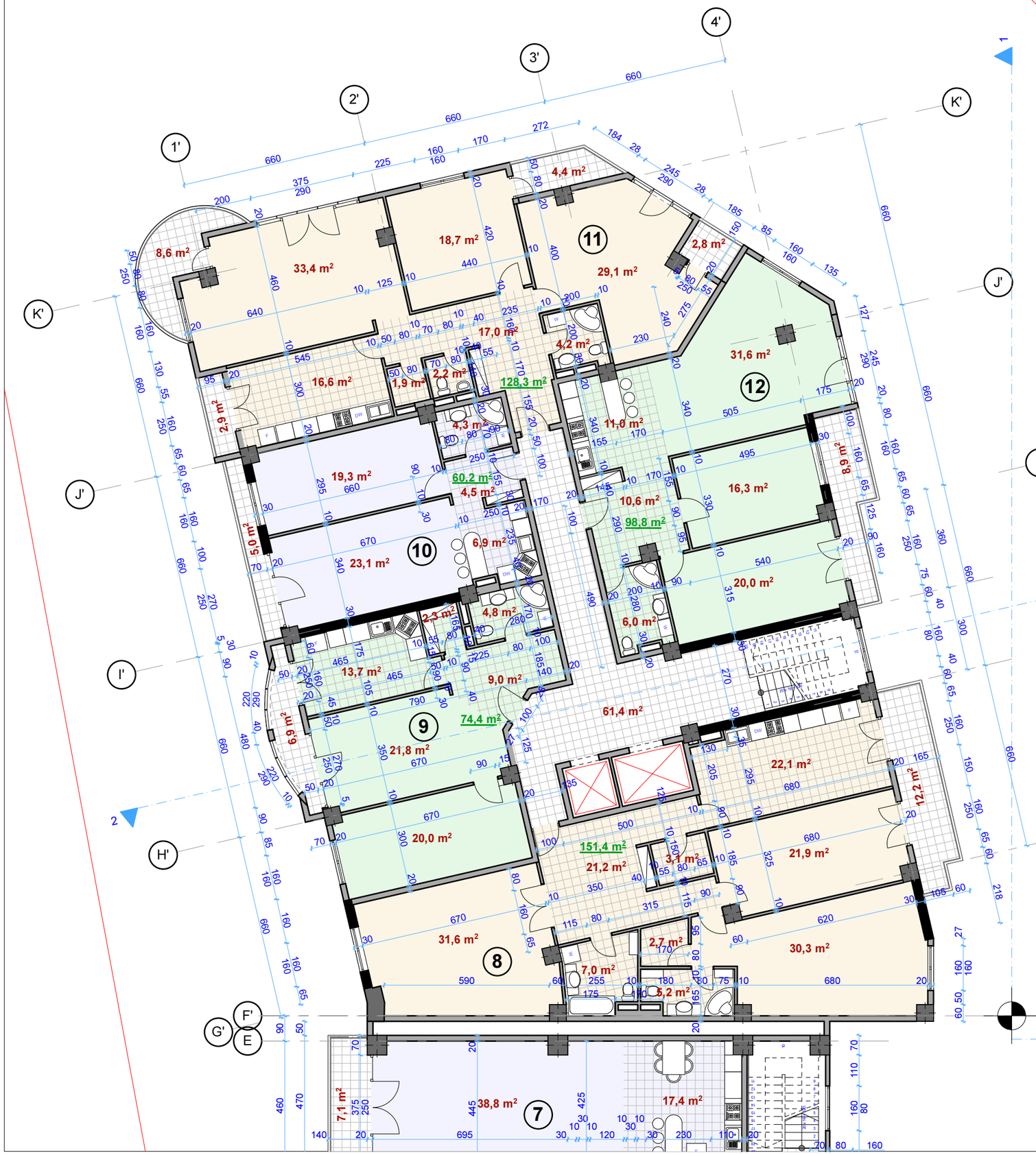

XIII სართულის ბინების ფართები

1. საერთო ფართი შიდა პერიმეტრზე - 105.9 მ² (ტიხრების გარეშე 102.5 მ²)
   აივნები - 9.6 მ²
   საერთო ფართი აივნების ჩათვლით - 115.5 მ² (ტიხრების გარეშე 112.1 მ²)
2. საერთო ფართი შიდა პერიმეტრზე - 102.0 მ² (ტიხრების გარეშე 99.6 მ²)
   აივნები - 4.1 მ²
   საერთო ფართი აივნების ჩათვლით - 106.1 მ² (ტიხრების გარეშე 103.7 მ²)
3. საერთო ფართი შიდა პერიმეტრზე - 77.7 მ² (ტიხრების გარეშე 75.2 მ²)
   აივნები - 5.5 მ²
   საერთო ფართი აივნების ჩათვლით - 83.2 მ² (ტიხრების გარეშე 80.7 მ²)
4. საერთო ფართი შიდა პერიმეტრზე - 88.7 მ² (ტიხრების გარეშე 85.0 მ²)
   აივნები - 10.9 მ²
   საერთო ფართი აივნების ჩათვლით - 99.6 მ² (ტიხრების გარეშე 95.9 მ²)
5. საერთო ფართი შიდა პერიმეტრზე - 131.0 მ² (ტიხრების გარეშე 125.8 მ²)
   აივნები - 17.8 მ²
   საერთო ფართი აივნების ჩათვლით - 148.8 მ² (ტიხრების გარეშე 143.6 მ²)
6. საერთო ფართი შიდა პერიმეტრზე - 168.2 მ² (ტიხრების გარეშე 160.1 მ²)
   აივნები - 37.2 მ²
   საერთო ფართი აივნების ჩათვლით - 205.4 მ² (ტიხრების გარეშე 197.3 მ²)
7. საერთო ფართი შიდა პერიმეტრზე - 123.9 მ² (ტიხრების გარეშე 117.6 მ²)
   აივნები - 16.3 მ²
   საერთო ფართი აივნების ჩათვლით - 140.2 მ² (ტიხრების გარეშე 133.9 მ²)
8. საერთო ფართი შიდა პერიმეტრზე - 151.4 მ² (ტიხრების გარეშე 145.0 მ²)
   აივნები - 12.2 მ2
   საერთო ფართი აივნების ჩათვლით - 163.6 მ² (ტიხრების გარეშე 157.2 მ²)
9. საერთო ფართი შიდა პერიმეტრზე - 74.4 მ² (ტიხრების გარეშე 71.6 მ²)
   აივნები - 6.9 მ2
   საერთო ფართი აივნების ჩათვლით - 81.3 მ² (ტიხრების გარეშე 78.5 მ²)
10. საერთო ფართი შიდა პერიმეტრზე - 60.2 მ² (ტიხრების გარეშე 58.1 მ²)
    აივნები - 5.0 მ2
    საერთო ფართი აივნების ჩათვლით - 65.2 მ² (ტიხრების გარეშე 63.1 მ²)
11. საერთო ფართი შიდა პერიმეტრზე - 128.3 მ² (ტიხრების გარეშე 123.0 მ²)
    აივნები - 18.7 მ²
    საერთო ფართი აივნების ჩათვლით - 147.0 მ² (ტიხრების გარეშე 141.7 მ²)
12. საერთო ფართი შიდა პერიმეტრზე - 98.8 მ² (ტიხრების გარეშე 95.6 მ²)
    აივნები - 8.9 მ2
    საერთო ფართი აივნების ჩათვლით - 107.7 მ² (ტიხრების გარეშე 104.5 მ²)

შენიშვნა: ყითლად გამოყოფილია დამატებული სართულებზე განლაგებულიდა ასევე კორექტირებული ბინების პარამეტრები

ბლოკი 2 - XIII სართულის გეგმა +40.00 ნიშნულზე
მასშტაბი 1:150

+40,00

შ.პ.ს. "GODO"		• არქიტექტურა • დიზაინი • მშენებლობა	საცხოვრებელი კომპლექსი ქ.თბილისში ქ. ვამებულის/გოჯორმის ქ. №50/18 - ში (კორექტირების კორექტირება)			შ.პ.ს."GODO"
დირექტორი		გ.მანაბლოშვილი	არქიტექტურა			დაკვეთა №
არქიტ. ავტორი		ზ.ბოკუჩავა	ბლოკი 2 - XIII სართულის გეგმა +40.00 ნიშნულზე			2013/1
კორექტორების ავტორი		გ.მანაბლოშვილი	სტადია	ფურცელი	ფურც.რაოდ. მასშტაბი	თარიღი
			მ.პ.	ა-32	50	2013



bloki 1 - XIV sarTulis gegma +43.20 niSnulze

masStabi 1:150

შ.პ.ს. "GODO"		არქიტექტურა დიზაინი მშენებლობა	საცხოვრებელი კომპლექსი ქ.თბილისში ქ. ვაჟა-ფშაველის/გოჯორძის ქ. №50/18 - ში (კორექტორების კორექტირება)			შ.პ.ს."GODO"
დირექტორი		გამარტივებული	არქიტექტურა			დაკვეთა №
არქიტ. არქიტ. ავტორი		ზ.გოკუჩავა	ბლოკი 1 - XIV სართულის გეგმა +43.20 ნიშნულზე			2013/1
კორექტორების ავტორი		გამარტივებული	სტადია	ფურცელი	ფურც.რაოდ. მასშტაბი	თარიღი
			მპ.	ა-33	50	2013



XIV სართულის ბინების ფართები

1. საერთო ფართი შიდა პერიმეტრზე - 105.9 მ² (ტიხრების გარეშე 102.5 მ²)
   აივნები - 9.6 მ²
   საერთო ფართი აივნების ჩათვლით - 115.5 მ² (ტიხრების გარეშე 112.1 მ²)
2. საერთო ფართი შიდა პერიმეტრზე - 102.0 მ² (ტიხრების გარეშე 99.6 მ²)
   აივნები - 4.1 მ²
   საერთო ფართი აივნების ჩათვლით - 106.1 მ² (ტიხრების გარეშე 103.7 მ²)
3. საერთო ფართი შიდა პერიმეტრზე - 77.7 მ² (ტიხრების გარეშე 75.2 მ²)
   აივნები - 5.5 მ²
   საერთო ფართი აივნების ჩათვლით - 83.2 მ² (ტიხრების გარეშე 80.7 მ²)
4. საერთო ფართი შიდა პერიმეტრზე - 88.7 მ² (ტიხრების გარეშე 85.0 მ²)
   აივნები - 10.9 მ²
   საერთო ფართი აივნების ჩათვლით - 99.6 მ² (ტიხრების გარეშე 95.9 მ²)
5. საერთო ფართი შიდა პერიმეტრზე - 131.0 მ² (ტიხრების გარეშე 125.8 მ²)
   აივნები - 17.8 მ²
   საერთო ფართი აივნების ჩათვლით - 148.8 მ² (ტიხრების გარეშე 143.6 მ²)
6. საერთო ფართი შიდა პერიმეტრზე - 168.2 მ² (ტიხრების გარეშე 160.1 მ²)
   აივნები - 37.2 მ²
   საერთო ფართი აივნების ჩათვლით - 205.4 მ² (ტიხრების გარეშე 197.3 მ²)
7. საერთო ფართი შიდა პერიმეტრზე - 123.9 მ² (ტიხრების გარეშე 117.6 მ²)
   აივნები - 16.3 მ²
   საერთო ფართი აივნების ჩათვლით - 140.2 მ² (ტიხრების გარეშე 133.9 მ²)
8. საერთო ფართი შიდა პერიმეტრზე - 151.4 მ² (ტიხრების გარეშე 145.0 მ²)
   აივნები - 12.2 მ2
   საერთო ფართი აივნების ჩათვლით - 163.6 მ² (ტიხრების გარეშე 157.2 მ²)
9. საერთო ფართი შიდა პერიმეტრზე - 74.4 მ² (ტიხრების გარეშე 71.6 მ²)
   აივნები - 6.9 მ2
   საერთო ფართი აივნების ჩათვლით - 81.3 მ² (ტიხრების გარეშე 78.5 მ²)
10. საერთო ფართი შიდა პერიმეტრზე - 60.2 მ² (ტიხრების გარეშე 58.1 მ²)
    აივნები - 5.0 მ2
    საერთო ფართი აივნების ჩათვლით - 65.2 მ² (ტიხრების გარეშე 63.1 მ²)
11. საერთო ფართი შიდა პერიმეტრზე - 128.3 მ² (ტიხრების გარეშე 123.0 მ²)
    აივნები - 18.7 მ²
    საერთო ფართი აივნების ჩათვლით - 147.0 მ² (ტიხრების გარეშე 141.7 მ²)
12. საერთო ფართი შიდა პერიმეტრზე - 98.8 მ² (ტიხრების გარეშე 95.6 მ²)
    აივნები - 8.9 მ2
    საერთო ფართი აივნების ჩათვლით - 107.7 მ² (ტიხრების გარეშე 104.5 მ²)

შენიშვნა: წითლად გამოყოფილია დამატებული სართულებზე განლაგებულიდა ასევე კორექტირებული ბინების პარამეტრები

ბლოკი 2 - XIV სართულის გეგმა +43.20 ნიშნულზე
მასშტაბი 1:150

+43,20

შ.პ.ს. "GODO"		არქიტექტურა დიზაინი მშენებლობა	საცხოვრებელი კომპლექსი ქ.თბილისში ქ. ზამეზულის/გოჯორძის ქ. №50/18 - ში (კორექტირების კორექტირება)			შ.პ.ს."GODO"
დირექტორი		გ.მარაბლოშვილი	არქიტექტურა			დაკვეთა №
არქიტ. ავტორი		ზ.ბოკუჩავა	ბლოკი 2 - XIV სართულის გეგმა +43.20 ნიშნულზე			2013/1
კორექტირების ავტორი		გ.მარაბლოშვილი	სტადია	ფურცელი	ფურც.რაოდ. მასშტაბი	თარიღი
			მ.პ.	ა-34	50	2013



ბლოკი 1 - XV სართულის ბეჭმა +46.40 ნიშნულზე
მასშტაბი 1:150

შ.პ.ს. "GODO"		არქიტექტურა დიზაინი მშენებლობა	საცხოვრებელი კომპლექსი ქ.თბილისში ქ. წამებულის/გოჯორმის ქ. №50/18 - ში (კორექტორების კორექტორება)				შ.პ.ს."GODO"
დირექტორი		გ.მანაბლოშვილი	არქიტექტურა				დაკვეთა №
არ.მთ. არქიტ. ავტორი		ზ.გოკუჩავა	ბლოკი 1 - XV სართულის ბეჭმა +46.40 ნიშნულზე				2013/1
კორექტორების ავტორი		გ.მანაბლოშვილი	სტადია	ფურცელი	ფურც.რაოდ.	მასშტაბი	თარიღი
			მ.პ.	ა-35	50		2013



XV სართულის ბინების ფართები

1. საერთო ფართი შიდა პერიმეტრზე - 105.5 მ² (ტიხრების გარეშე 101.7 მ²)
   აივნები - 12.3 მ²
   საერთო ფართი აივნების ჩათვლით - 117.8 მ² (ტიხრების გარეშე 114.0 მ²)
2. საერთო ფართი შიდა პერიმეტრზე - 101.4 მ² (ტიხრების გარეშე 98.3 მ²)
   აივნები - 4.1 მ²
   საერთო ფართი აივნების ჩათვლით - 105.5 მ² (ტიხრების გარეშე 102.4 მ²)
3. საერთო ფართი შიდა პერიმეტრზე - 73.5 მ² (ტიხრების გარეშე 71.3 მ²)
   აივნები - 9.8 მ²
   საერთო ფართი აივნების ჩათვლით - 83.3 მ² (ტიხრების გარეშე 81.1 მ²)
4. საერთო ფართი შიდა პერიმეტრზე - 88.7 მ² (ტიხრების გარეშე 85.4 მ²)
   აივნები - 10.9 მ²
   საერთო ფართი აივნების ჩათვლით - 99.6 მ² (ტიხრების გარეშე 96.3 მ²)
5. საერთო ფართი შიდა პერიმეტრზე - 131.1 მ² (ტიხრების გარეშე 126.1 მ²)
   აივნები - 18.2 მ²
   საერთო ფართი აივნების ჩათვლით - 149.3 მ² (ტიხრების გარეშე 144.3 მ²)
6. საერთო ფართი შიდა პერიმეტრზე - 168.3 მ² (ტიხრების გარეშე 160.6 მ²)
   აივნები - 37.0 მ²
   საერთო ფართი აივნების ჩათვლით - 205.3 მ² (ტიხრების გარეშე 197.6 მ²)
7. საერთო ფართი შიდა პერიმეტრზე - 123.9 მ² (ტიხრების გარეშე 118.1 მ²)
   აივნები - 16.4 მ²
   საერთო ფართი აივნების ჩათვლით - 140.3 მ² (ტიხრების გარეშე 134.5 მ²)
8. საერთო ფართი შიდა პერიმეტრზე - 151.4 მ² (ტიხრების გარეშე 145.0 მ²)
   აივნები - 12.2 მ2
   საერთო ფართი აივნების ჩათვლით - 163.6 მ² (ტიხრების გარეშე 157.2 მ²)
9. საერთო ფართი შიდა პერიმეტრზე - 74.4 მ² (ტიხრების გარეშე 71.6 მ²)
   აივნები - 6.9 მ2
   საერთო ფართი აივნების ჩათვლით - 81.3 მ² (ტიხრების გარეშე 78.5 მ²)
10. საერთო ფართი შიდა პერიმეტრზე - 60.2 მ² (ტიხრების გარეშე 58.1 მ²)
    აივნები - 5.0 მ2
    საერთო ფართი აივნების ჩათვლით - 65.2 მ² (ტიხრების გარეშე 63.1 მ²)
11. საერთო ფართი შიდა პერიმეტრზე - 128.3 მ² (ტიხრების გარეშე 123.0 მ²)
    აივნები - 18.7 მ²
    საერთო ფართი აივნების ჩათვლით - 147.0 მ² (ტიხრების გარეშე 141.7 მ²)
12. საერთო ფართი შიდა პერიმეტრზე - 98.8 მ² (ტიხრების გარეშე 95.6 მ²)
    აივნები - 8.9 მ2
    საერთო ფართი აივნების ჩათვლით - 107.7 მ² (ტიხრების გარეშე 104.5 მ²)

შენიშვნა: ზითლად გამოყოფილია დამატებული სართულებზე განლაბებულიდა ასევე კორექტირებული ბინების პარამეტრები

ბლოკი 2 - XV სართულის გეგმა +46.40 ნიშნულზე
მასშტაბი 1:150

+46,40

შ.პ.ს. "GODO"		◦ არქიტექტურა ◦ დიზაინი ◦ მშენებლობა	საცხოვრებელი კომპლექსი ქ.თბილისში ქ. ზამებულის/ბოჯორმის ქ. №50/18 - ში (კორექტირების კორექტირება)			შ.პ.ს."GODO"
დირექტორი		გ.მაჩაბლიშვილი	არქიტექტურა			დაკვეთა №
არქიტ. ავტორი		ზ.ბოკუჩავა	ბლოკი 2 - XV სართულის გეგმა +46.40 ნიშნულზე			2013/1
კორექტირების ავტორი		გ.მაჩაბლიშვილი	სტადია	ფურცელი	ფურც.რაოდ. მასშტაბი	თარიღი
			მ.პ.	ა-36	50	2013



ბლოკი 1 - XVI სართულის ბეჭმა +49.60 ნიშნულზე
მასშტაბი 1:150

შ.პ.ს. "GODO"		არქიტექტურა დიზაინი მშენებლობა	საცხოვრებელი კომპლექსი ქ.თბილისში ქ. წამებულის/გოჯორმის ქ. №50/18 - ში (კორექტორების კორექტორება)			შ.პ.ს."GODO"
დირექტორი		გ.მანაბლოშვილი	არქიტექტურა			დაკვეთა №
არ.მთ. არქიტ.		ზ.გოკუჩავა	ბლოკი 1 - XVI სართულის ბეჭმასმა +49.60 ნიშნულზე			2013/1
ავტორი						
კორექტორების ავტორი		გ.მანაბლოშვილი	სტადია	ფურცელი	ფურც.რაოდ.	მასშტაბი	თარიღი
			მ.პ.	ა-37	50		2013



XVI სართულის ბინების ფართები

1. საერთო ფართი შიდა პერიმეტრზე - 105.5 მ² (ტიხრების გარეშე 101.7 მ²)
   აივნები - 12.3 მ²
   საერთო ფართი აივნების ჩათვლით - 117.8 მ² (ტიხრების გარეშე 114.0 მ²)
2. საერთო ფართი შიდა პერიმეტრზე - 101.4 მ² (ტიხრების გარეშე 98.3 მ²)
   აივნები - 4.1 მ²
   საერთო ფართი აივნების ჩათვლით - 105.5 მ² (ტიხრების გარეშე 102.4 მ²)
3. საერთო ფართი შიდა პერიმეტრზე - 88.7 მ² (ტიხრების გარეშე 85.4 მ²)
   აივნები - 10.9 მ²
   საერთო ფართი აივნების ჩათვლით - 99.6 მ² (ტიხრების გარეშე 96.3 მ²)
4. საერთო ფართი შიდა პერიმეტრზე - 131.1 მ² (ტიხრების გარეშე 126.1 მ²)
   აივნები - 18.2 მ²
   საერთო ფართი აივნების ჩათვლით - 149.3 მ² (ტიხრების გარეშე 144.3 მ²)
5. საერთო ფართი შიდა პერიმეტრზე - 168.3 მ² (ტიხრების გარეშე 160.6 მ²)
   აივნები - 37.0 მ²
   საერთო ფართი აივნების ჩათვლით - 205.3 მ² (ტიხრების გარეშე 197.6 მ²)
6. საერთო ფართი შიდა პერიმეტრზე - 123.9 მ² (ტიხრების გარეშე 118.1 მ²)
   აივნები - 16.4 მ²
   საერთო ფართი აივნების ჩათვლით - 140.3 მ² (ტიხრების გარეშე 134.5 მ²)
7. საერთო ფართი შიდა პერიმეტრზე - 151.4 მ² (ტიხრების გარეშე 145.0 მ²)
   აივნები - 12.2 მ2
   საერთო ფართი აივნების ჩათვლით - 163.6 მ² (ტიხრების გარეშე 157.2 მ²)
8. საერთო ფართი შიდა პერიმეტრზე - 74.4 მ² (ტიხრების გარეშე 71.6 მ²)
   აივნები - 6.9 მ2
   საერთო ფართი აივნების ჩათვლით - 81.3 მ² (ტიხრების გარეშე 78.5 მ²)
9. საერთო ფართი შიდა პერიმეტრზე - 60.2 მ² (ტიხრების გარეშე 58.1 მ²)
   აივნები - 5.0 მ2
   საერთო ფართი აივნების ჩათვლით - 65.2 მ² (ტიხრების გარეშე 63.1 მ²)
10. საერთო ფართი შიდა პერიმეტრზე - 122.6 მ² (ტიხრების გარეშე 117.7 მ²)
    აივნები - 24.6 მ²
    საერთო ფართი აივნების ჩათვლით - 147.2 მ² (ტიხრების გარეშე 142.3 მ²)
11. საერთო ფართი შიდა პერიმეტრზე - 88.2 მ² (ტიხრების გარეშე 84.8 მ²)
    აივნები - 19.7 მ2
    საერთო ფართი აივნების ჩათვლით - 107.9 მ² (ტიხრების გარეშე 104.5 მ²)

შენიშვნა: წითლად გამოყოფილია დამატებული სართულებზე განლაგებულიდა ასევე კორექტირებული ბინების პარამეტრები

ბლოკი 2 - XVI სართულის გეგმა +49.60 ნიშნულზე
მასშტაბი 1:150

შ.პ.ს. "GODO"		• არქიტექტურა • დიზაინი • მშენებლობა	საცხოვრებელი კომპლექსი ქ.თბილისში ქ. წამებულის/გოჯორმის ქ. №50/18 - ში (კორექტირების კორექტორება)			შ.პ.ს."GODO"
დირექტორი		გ.მარჯანიშვილი				
არქიტ. არქიტ. ავტორი		ზ.ბოკაშჩავა	არქიტექტურა ბლოკი 2 - XVI სართულის გეგმა +49.60 ნიშნულზე			დაკვეთა № 2013/1
კორექტირების ავტორი		გ.მარჯანიშვილი	სტადია	ფურცელი	ფურც.რაოდ.	მასშტაბი	თარიღი
			მ.პ.	ა-38	50		2013



ბლოკი 1 - XVII სართულის ბეჭმა +52.80 ნიშნულზე
მასშტაბი 1:150

შ.პ. "GODO"		არქიტექტურა დიზაინი მშენებლობა	საცხოვრებელი კომპლექსი ქ.თბილისში ქ. ვაჟა-ფშაველის/გორგასლის ქ. №50/18 - ში (კორექტორების კორექტირება)			შ.პ."GODO"
დირექტორი		გ.მანაბლოშვილი				
არ.მთ. არქიტ.			არქიტექტურა			დაკვეთა №
ავტორი		ზ.გოკუჩავა	ბლოკი 1 - XVII სართულის ბეჭმა +52.80 ნიშნულზე			2013/1
კორექტორების ავტორი		გ.მანაბლოშვილი	სტადია	ფურცელი	ფურც.რაოდ. მასშტაბი	თარიღი
			მ.პ.	ა-39	50	2013

XVII სართულის ბინების ფართები

1. საერთო ფართი შიდა პერიმეტრზე - 105.5 მ² (ტიხრების გარეშე 101.7 მ²)
   აივნები - 12.3 მ²
   საერთო ფართი აივნების ჩათვლით - 117.8 მ² (ტიხრების გარეშე 114.0 მ²)
2. საერთო ფართი შიდა პერიმეტრზე - 101.4 მ² (ტიხრების გარეშე 98.3 მ²)
   აივნები - 4.1 მ²
   საერთო ფართი აივნების ჩათვლით - 105.5 მ² (ტიხრების გარეშე 102.4 მ²)
3. საერთო ფართი შიდა პერიმეტრზე - 88.7 მ² (ტიხრების გარეშე 85.4 მ²)
   აივნები - 10.9 მ²
   საერთო ფართი აივნების ჩათვლით - 99.6 მ² (ტიხრების გარეშე 96.3 მ²)
4. საერთო ფართი შიდა პერიმეტრზე - 131.1 მ² (ტიხრების გარეშე 126.1 მ²)
   აივნები - 18.2 მ²
   საერთო ფართი აივნების ჩათვლით - 149.3 მ² (ტიხრების გარეშე 144.3 მ²)
5. საერთო ფართი შიდა პერიმეტრზე - 150.6 მ² (ტიხრების გარეშე 144.1 მ²)
   აივნები - 36.6 მ²
   საერთო ფართი აივნების ჩათვლით - 182.2 მ² (ტიხრების გარეშე 180.7 მ²)
6. საერთო ფართი შიდა პერიმეტრზე - 123.9 მ² (ტიხრების გარეშე 118.1 მ²)
   აივნები - 16.4 მ²
   საერთო ფართი აივნების ჩათვლით - 140.3 მ² (ტიხრების გარეშე 134.5 მ²)
7. საერთო ფართი შიდა პერიმეტრზე - 151.4 მ² (ტიხრების გარეშე 145.0 მ²)
   აივნები - 12.2 მ2
   საერთო ფართი აივნების ჩათვლით - 163.6 მ² (ტიხრების გარეშე 157.2 მ²)
8. საერთო ფართი შიდა პერიმეტრზე - 74.4 მ² (ტიხრების გარეშე 71.6 მ²)
   აივნები - 6.9 მ2
   საერთო ფართი აივნების ჩათვლით - 81.3 მ² (ტიხრების გარეშე 78.5 მ²)
9. საერთო ფართი შიდა პერიმეტრზე - 63.8 მ² (ტიხრების გარეშე 62.0 მ²)
   აივნები - 6.8 მ²
   ანტრესოლი - 26.4 მ²
   საერთო ფართი აივნების ჩათვლით - 97.0 მ² (ტიხრების გარეშე 95.2 მ²)
10. საერთო ფართი შიდა პერიმეტრზე - 143.1 მ² (ტიხრების გარეშე 138.0 მ²)
    აივნები - 38.5 მ²
    საერთო ფართი აივნების ჩათვლით - 181.6 მ² (ტიხრების გარეშე 176.5 მ²)
11. საერთო ფართი შიდა პერიმეტრზე - 58.8 მ² (ტიხრების გარეშე 56.8 მ²)
    აივნები - 7.1 მ2
    საერთო ფართი აივნების ჩათვლით - 65.9 მ² (ტიხრების გარეშე 63.9 მ²)



შენიშვნა: წითლად გამოყოფილია დამატებული სართულებზე განლაგებულია ასევე კორექტირებული ბინების პარამეტრები

ბლოკი 2 - XVII სართულის გეგმა +52.80 ნიშნულზე
მასშტაბი 1:150

+52,80

შ.პ.ს. "GODO"		• არქიტექტურა • დიზაინი • მშენებლობა	საცხოვრებელი კომპლექსი ქ.თბილისში ქ. წამებულის/ბოჭორმის ქ. №50/18 - ში (ბლოკი 2 - XVII სართულის გეგმა +52.80 ნიშნულზე	შ.პ.ს."GODO"
დირექტორი		გ.მაჩაბლიშვილი	არქიტექტურა	დაკვეთა №
პრ.მთ. არქიტ. ავტორი		ზ.ბოკუჩავა	ა-40	2013/1
კორექტირების ავტორი		გ.მაჩაბლიშვილი	სტადია: მ.პ. / ფურცელი: / ფურც.რაოდ.: 50 / მასშტაბი:	თარიღი: 2013

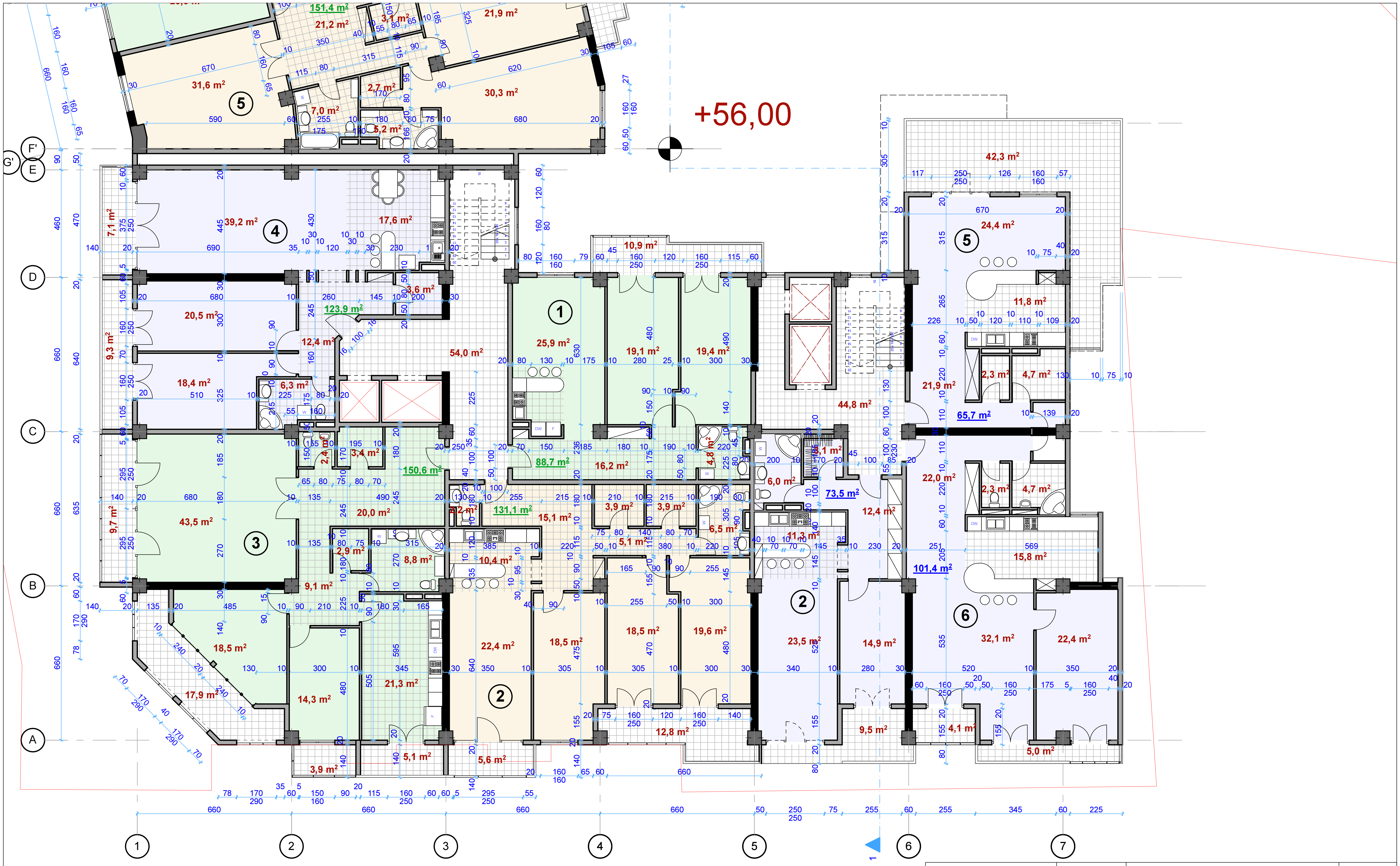

ბლოკი 1 - XVIII სართულის გეგმა +56.00 ნიშნულზე
მასშტაბი 1:150

შ.პ.ს. "GODO"	• არქიტექტურა • დიზაინი • მშენებლობა	საცხოვრებელი კომპლექსი ქ.თბილისში ქ. წამებულის/ბოჭორმის ქ. №50/18 - ში (კორექტირების კორექტირება)	შ.პ.ს."GODO"
დირექტორი	გ.მახაბლიშვილი		
პრ.მთ. არქიტ. ავტორი	ზ.ბოკუჩავა	არქიტექტურა	დაკვეთა №
		ბლოკი 1 - XVIII სართულის გეგმა +56.00 ნიშნულზე	2013/1
კორექტირების ავტორი	გ.მახაბლიშვილი		

სტადია	ფურცელი	ფურც.რაოდ.	მასშტაბი	თარიღი
მ.პ.	ა-41	50		2013


4'
3'
2'
1'
K'
J'
I'
H'
G'
F'
E
660
395
225
180
220
280
305
180
320
180
135
415
180
110
1 010
660
200
180
165
180
1 455
170
180
80
290
10
60
480
500
90
85
160
160
160
65
50
470
460
140
20
690
35
120
30
230
10
80
160
99
65
27
160
160
60
50
590
60
255
10
180
40
75
10
680
20
175
10
166
30
620
106
60
680
325
10
90
315
115
80
350
10
40
155
65
10
185
90
10
500
100
150
680
20
165
130
205
295
680
20
92
100
125
27
135
20
670
300
20
70
20
5
10
90
15
350
270
670
20
70
20
45
50
160
105
515
10
225
80
140
100
465
175
10
55
10
65
80
40
280
10
85
10
425
645
165
10
180
10
70
10
35
10
10
10

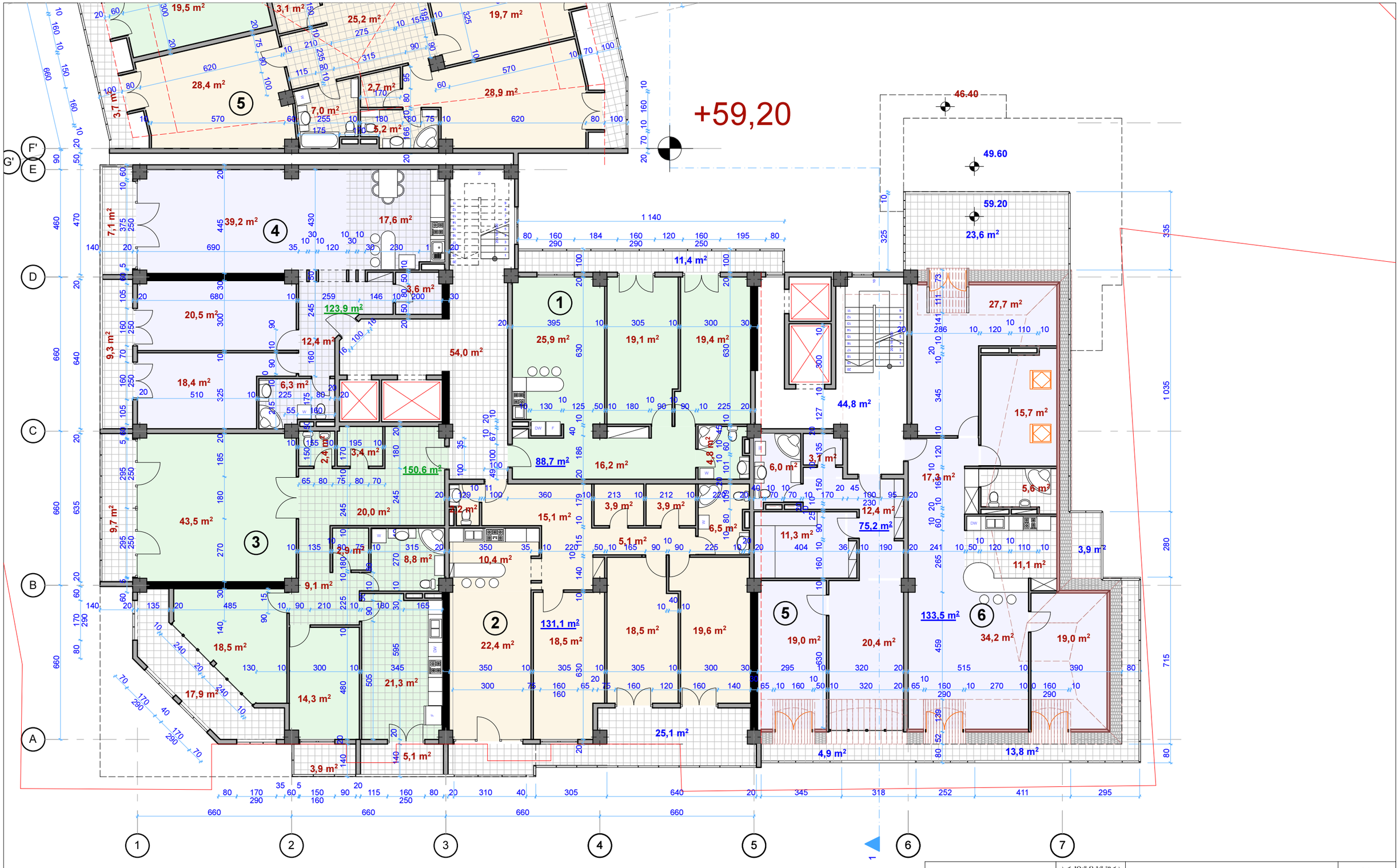

ბლოკი 1 - XIX სართულის გეგმა +59.20 ნიშნულზე
მასშტაბი 1:150

შ.პ.ს. "GODO"		არქიტექტურა დიზაინი მშენებლობა	საცხოვრებელი კომპლექსი ქ.თბილისში ქ. ვაჟა-ფშაველის/გოჯორმის ქ. №50/18 - ში (კორექტირების კორექტორება)				შ.პ.ს."GODO"
დირექტორი		გამარტივებული					
არქიტ. არქიტ. ავტორი		ზ.გოკუჩავა	არქიტექტურა				დაკვეთა №
			ბლოკი 1 - XIX სართულის გეგმა +59.20 ნიშნულზე				2013/1
კორექტირების ავტორი		გამარტივებული	სტადია	ფურცელი	ფურც.რაოდ.	მასშტაბი	თარიღი
			შ.პ.	ა-43	50		2013

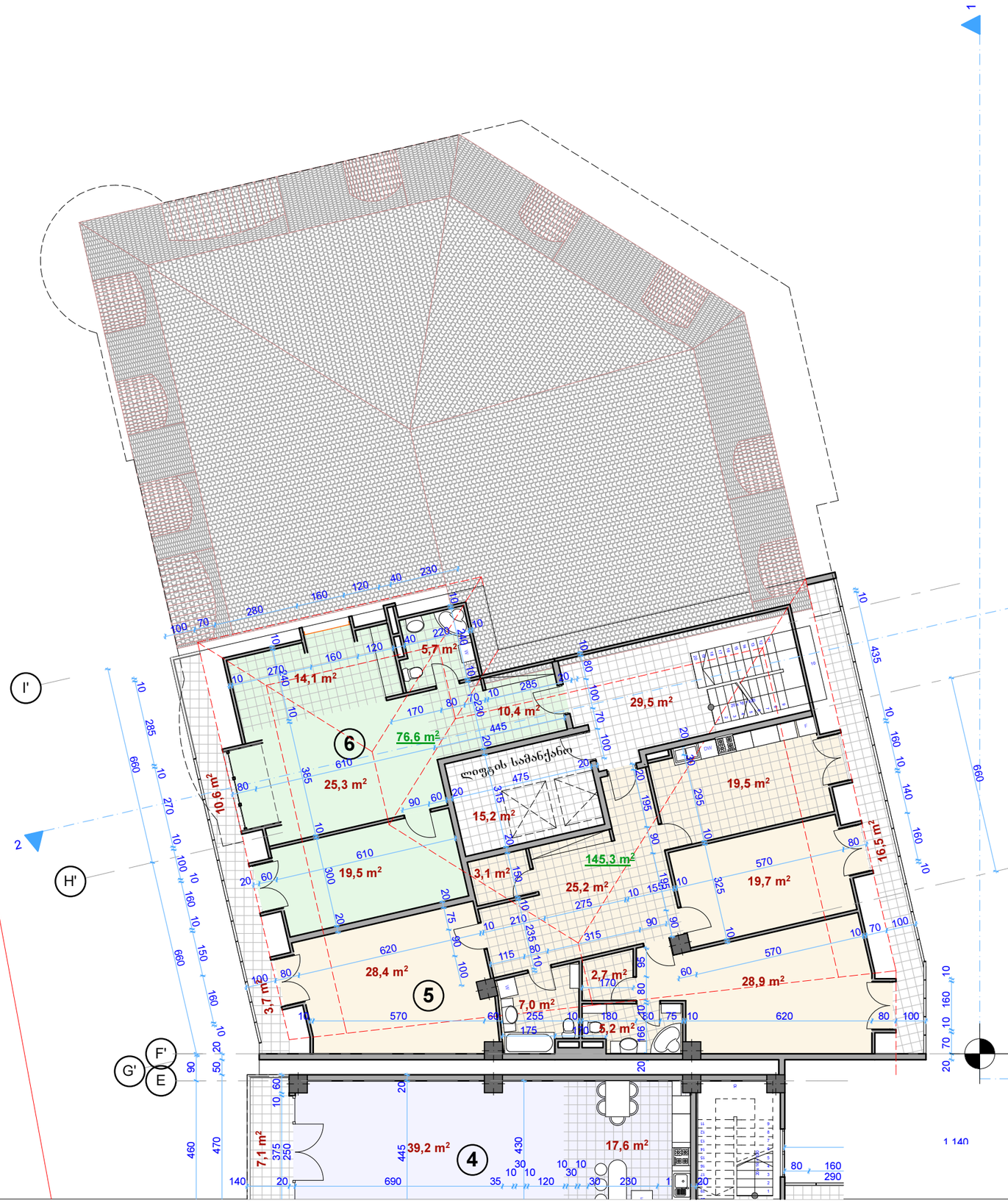

XIX სართულის ბინების ფართები

1. საერთო ფართი შიდა პერიმეტრზე - 83.9 მ² (ტიხრების გარეშე 81.3 მ²)
   აივნები - 37.7 მ²
   საერთო ფართი აივნების ჩათვლით - 121.6 მ² (ტიხრების გარეშე 119.0 მ²)
2. საერთო ფართი შიდა პერიმეტრზე - 136.1 მ² (ტიხრების გარეშე 131.4 მ²)
   აივნები - 28.1 მ²
   საერთო ფართი აივნების ჩათვლით - 164.2 მ² (ტიხრების გარეშე 159.5 მ²)
3. საერთო ფართი შიდა პერიმეტრზე - 150.6 მ² (ტიხრების გარეშე 144.1 მ²)
   აივნები - 36.6 მ²
   საერთო ფართი აივნების ჩათვლით - 182.2 მ² (ტიხრების გარეშე 180.7 მ²)
4. საერთო ფართი შიდა პერიმეტრზე - 123.9 მ² (ტიხრების გარეშე 118.1 მ²)
   აივნები - 16.4 მ²
   საერთო ფართი აივნების ჩათვლით - 140.3 მ² (ტიხრების გარეშე 134.5 მ²)
5. საერთო ფართი შიდა პერიმეტრზე - 75.2 მ² (ტიხრების გარეშე 72.2 მ²)
   აივნები - 4.9 მ2
   საერთო ფართი აივნების ჩათვლით - 80.1 მ²(ტიხრების გარეშე 77.1 მ²)
6. საერთო ფართი შიდა პერიმეტრზე - 133.5 მ² (ტიხრების გარეშე 130.6 მ²)
   აივნები - 37.4 მ2
   საერთო ფართი აივნების ჩათვლით - 170.9 მ² (ტიხრების გარეშე 168.0 მ²)

ბლოკი 2 - XIX სართულის გეგმა +59.20 ნიშნულზე მასშტაბი 1:150

შ.პ.ს. "GODO"		არქიტექტურა დიზაინი მშენებლობა	საცხოვრებელი კომპლექსი ქ.თბილისში ქ. წ.ამებულის/გოჯორმის ქ. №50/18 - ში (კორექტორების კორექტორება)			შ.პ.ს."GODO"
დირექტორი		გ.მანაბლიშვილი	არქიტექტურა			დაკვეთა №
არქიტ. ავტორი		ზ.ბოკუჩავა	ბლოკი 2 - XIX სართულის გეგმა +59.20 ნიშნულზე			2013/1
კორექტორების ავტორი		გ.მანაბლიშვილი	სტადია	ფურცელი	ფურც.რაოდ. მასშტაბი	თარიღი
			მ.პ.	ა-44	50	2013

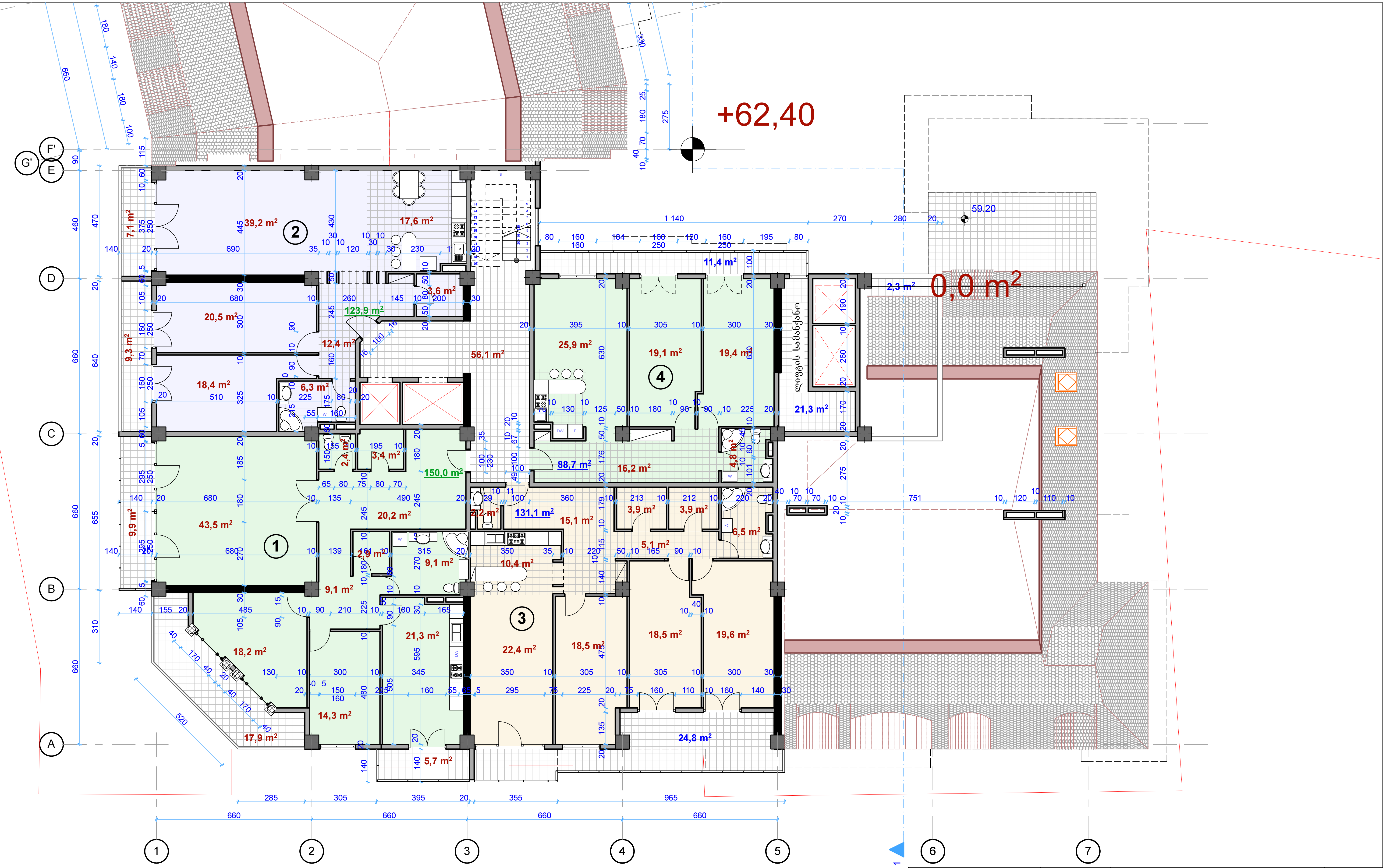

ბლოკი 1 - XX სართულის გეგმა +62.40 ნიშნულზე
მასშტაბი 1:150

შ.პ.ს. "GODO"		• არქიტექტურა • დიზაინი • მშენებლობა	საცხოვრებელი კომპლექსი ქ.თბილისში ქ. წამებულის/ბოჭორმის ქ. №50/18 - ში (კორექტირების კორექტირება)				შ.პ.ს."GODO"
დირექტორი		გ.მახაბლიშვილი					
პრ.მთ. არქიტ. ავტორი		ზ.ბოკუჩავა	არქიტექტურა				დაკვეთა №
			ბლოკი 1 - XX სართულის გეგმა +62.40 ნიშნულზე				2013/1
კორექტირების ავტორი		გ.მახაბლიშვილი	სტადია	ფურცელი	ფურც.რაოდ.	მასშტაბი	თარიღი
			მ.პ.	ა-45	50		2013

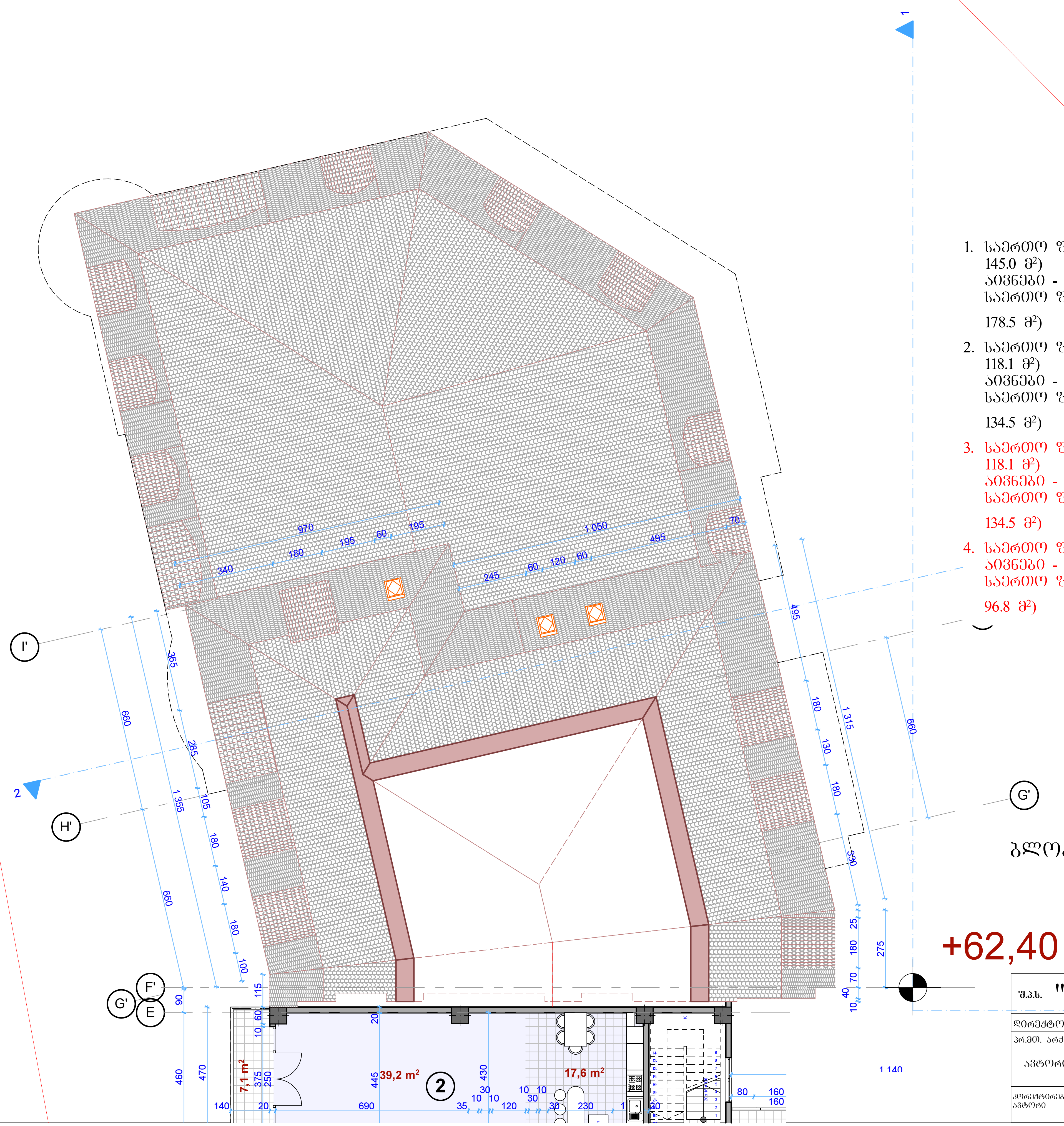

XX სართულის ბინების ფართები

1. საერთო ფართი შიდა პერიმეტრზე - 151.4 მ² (ტიხრების გარეშე 145.0 მ²)
   აივნები - 33.5 მ²
   საერთო ფართი აივნების ჩათვლით - 184.9 მ² (ტიხრების გარეშე 178.5 მ²)
2. საერთო ფართი შიდა პერიმეტრზე - 123.9 მ² (ტიხრების გარეშე 118.1 მ²)
   აივნები - 16.4 მ²
   საერთო ფართი აივნების ჩათვლით - 140.3 მ² (ტიხრების გარეშე 134.5 მ²)
3. საერთო ფართი შიდა პერიმეტრზე - 123.9 მ² (ტიხრების გარეშე 118.1 მ²)
   აივნები - 16.4 მ²
   საერთო ფართი აივნების ჩათვლით - 140.3 მ² (ტიხრების გარეშე 134.5 მ²)
4. საერთო ფართი შიდა პერიმეტრზე - 88.7 მ²(ტიხრების გარეშე 85.4 მ²)
   აივნები - 11.4 მ²
   საერთო ფართი აივნების ჩათვლით - 100.1 მ² (ტიხრების გარეშე 96.8 მ²)

ბლოკი 2 - XX სართულის გეგმა +62.40 ნიშნულზე
მასშტაბი 1:150

შ.პ.ს. "GODO"		• არქიტექტურა • დიზაინი • მშენებლობა	საცხოვრებელი კომპლექსი ქ.თბილისში ქ. წამებულის/ბოჭორმის ქ. №50/18 - ში (კორექტირების კორექტირება)				შ.პ.ს."GODO"
დირექტორი		გ.მახაბლიშვილი	არქიტექტურა				დაკვეთა №
პრ.მთ. არქიტ. ავტორი		ზ.ბოკუჩავა	ბლოკი 2 - XX სართულის გეგმა +62.40 ნიშნულზე				2013/1
კორექტირების ავტორი		გ.მახაბლიშვილი	სტადია	ფურცელი	ფურც.რაოდ.	მასშტაბი	თარიღი
			მ.პ.	ა-46	50		2013

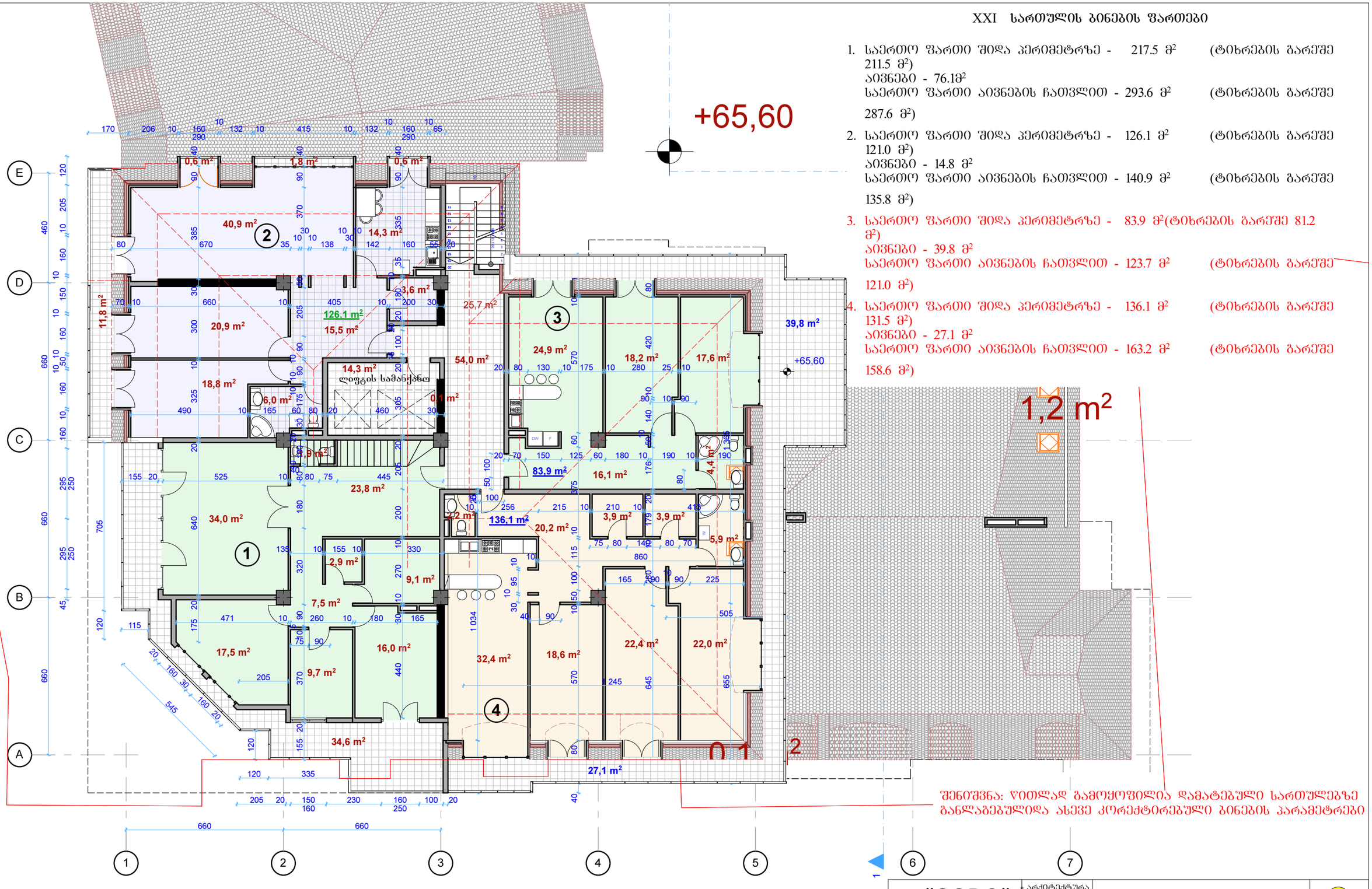

XXI სართულის ბინების ფართები

1. საერთო ფართი შიდა პერიმეტრზე - 217.5 მ² (ტიხრების გარეშე 211.5 მ²)
   აივნები - 76.1მ²
   საერთო ფართი აივნების ჩათვლით - 293.6 მ² (ტიხრების გარეშე 287.6 მ²)
2. საერთო ფართი შიდა პერიმეტრზე - 126.1 მ² (ტიხრების გარეშე 121.0 მ²)
   აივნები - 14.8 მ²
   საერთო ფართი აივნების ჩათვლით - 140.9 მ² (ტიხრების გარეშე 135.8 მ²)
3. საერთო ფართი შიდა პერიმეტრზე - 83.9 მ²(ტიხრების გარეშე 81.2 მ²)
   აივნები - 39.8 მ²
   საერთო ფართი აივნების ჩათვლით - 123.7 მ² (ტიხრების გარეშე 121.0 მ²)
4. საერთო ფართი შიდა პერიმეტრზე - 136.1 მ² (ტიხრების გარეშე 131.5 მ²)
   აივნები - 27.1 მ²
   საერთო ფართი აივნების ჩათვლით - 163.2 მ² (ტიხრების გარეშე 158.6 მ²)

შენიშვნა: ყითლად გამოყოფილია დამატებული სართულებზე განლაგებულიდა ასევე კორექტირებული ბინების პარამეტრები

ბლოკი 1 - XXI სართულის გეგმა +65.60 ნიშნულზე
მასშტაბი 1:150

შ.პ. "GODO"		არქიტექტურა დიზაინი მშენებლობა	საცხოვრებელი კომპლექსი ქ.თბილისში ქ. ზამებულის/ბოჭორმის ქ. №50/18 - ში (კორექტირების კორექტირება)				შ.პ."GODO"
დირექტორი		გამარჯვებული					
არ.მთ. არქიტ.			არქიტექტურა				დაკვეთა №
ავტორი		ზ.ბოკუჩავა	ბლოკი 1 - XXI სართულის გეგმა +65.60 ნიშნულზე				2013/1
კორექტირების ავტორი		გამარჯვებული	სტადია	ფურცელი	ფურც.რაოდ.	მასშტაბი	თარიღი
			მ.პ.	ა-47	50		2013

XXII სართულის ბინების ფართები

1. საერთო ფართი შიდა პერიმეტრზე - 217.5 მ² (ტიხრების გარეშე 211.5 მ²)
   აივნები - 76.1 მ²
   საერთო ფართი აივნების ჩათვლით - 293.6 მ² (ტიხრების გარეშე 287.6 მ²)

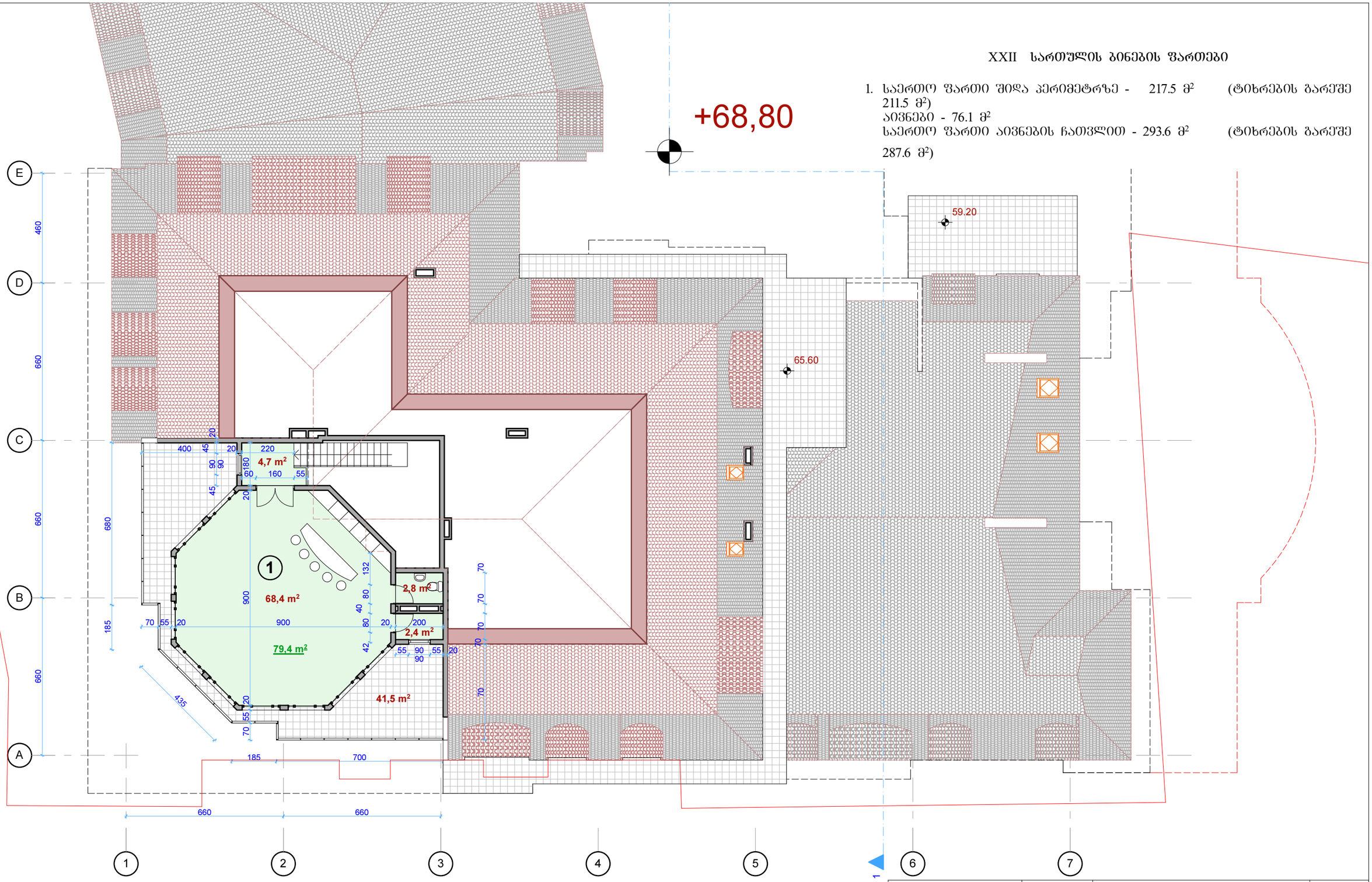

ბლოკი 1 - XXII სართულის გეგმა +68.80 ნიშნულზე
მასშტაბი 1:150

შ.პ.ს. "GODO"		არქიტექტურა დიზაინი მშენებლობა	საცხოვრებელი კომპლექსი ქ.თბილისში ქ. წამებულის/გორგორმის ქ. №50/18 - ში (კორექტირების კორექტორება)			შ.პ.ს."GODO"
დირექტორი		გ.მარაბლიშვილი	არქიტექტურა			დაკვეთა №
არქიტექტორი		ზ.ბოკუჩავა	ბლოკი 1 - XXII სართულის გეგმა +68.80 ნიშნულზე			2013/1
კორექტირების არქიტექტორი		გ.მარაბლიშვილი	სტადია	ფურცელი	ფურც.რაოდ.	მასშტაბი	თარიღი
			მ.პ.	ა-48	50		2013

სახურავის გეგმა
მასშტაბი 1:250

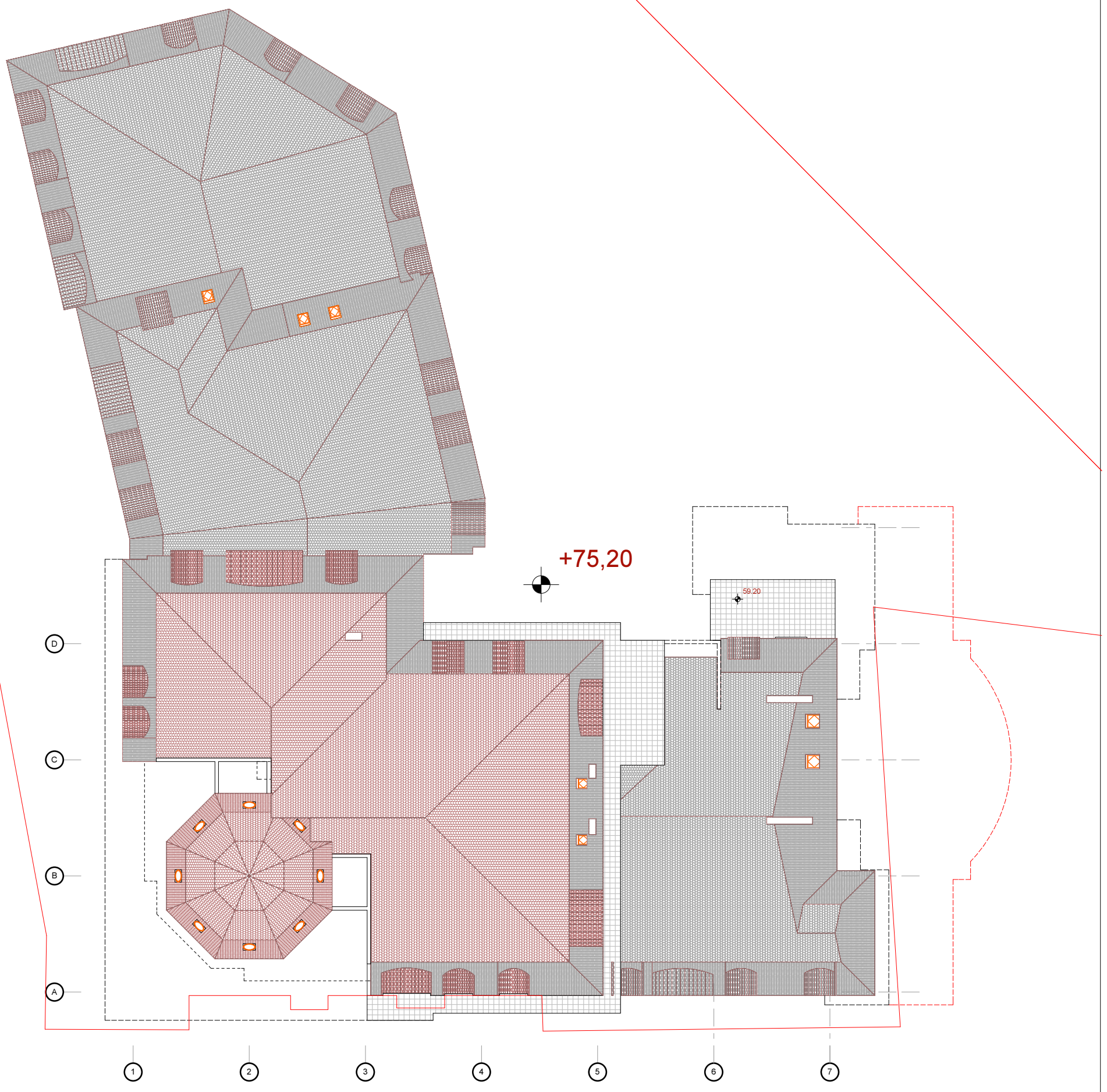

შ.პ.ს. "GODO"		არქიტექტურა დიზაინი მშენებლობა	საცხოვრებელი კომპლექსი ქ.თბილისში ქ. წამებულის/ბოჯორმის ქ. №50/18 - ში (კორექტირებული)				შ.პ.ს."GODO"
დირექტორი		გ.მაჩაბლიშვილი					
პრ.მთ. არქიტ.		ზ.ბოკუჩავა	არქიტექტურა				დაკვეთა №
ავტორი			სახურავის გეგმა				3013/1
კორექტირების ავტორი		გ.მაჩაბლიშვილი	სტადია	შურცელი	შურც.რაოდ.	მასშტაბი	თარიღი
			მ.პ.	ა-49	50		2013