ი/მ "გიორგი ტივაძე"

ს/კ 01021002814, tkeproeqti@gmail.com, მობ: 571 900030

მწვანე ნარგავების ხარისხობრივი შეფასების საექსპერტო დასკვნა

ქ.თბილისი 8 მაისი 2020 წ.

მისამართი:

ქალქი თბილისი, ქუჩა კოსტავა, №43;

საკ.კოდი:

01.15.03.010.073;

ფართობი:

1642.00 კვ.მ;

მესაკუთრეები:

შპს „ სანი" ID ნომერი: 406033983;

საექსპერტო ობიექტის ზოგადი მდგომარეობის აღწერა-შეფასება/კვლევის მეთოდი:

საკვლევი ობიექტის რელიეფი ვაკეა. ამოჭრილია შენობისთვის საძირკველი, აღნიშნულ ტერიტორიაზე არ არის ხე-მცენარე, გვხვდება ორი კუნძი. აღწერა - შეფასება მოხდა ვიზუალური დათვალიერებით. საექსპერტო დასკვნას თან ახლავს არსებული სიტუაციური ფოტოსურათები.

ცხრილი№1

№	სახეობა	სასიცოცხლო ფორმა	D (ფს.ყ. 10სმ-ზე)	მცენარის ზოგადი მდგომარეობა	შენიშვნა
1	ვერხვი-Populus	ხე	106სმ.	კუნძი	
2	თუთა-Morus alba	ხე	72სმ	კუნძი	

ექსპერტი:  გიორგი ტივაძე.

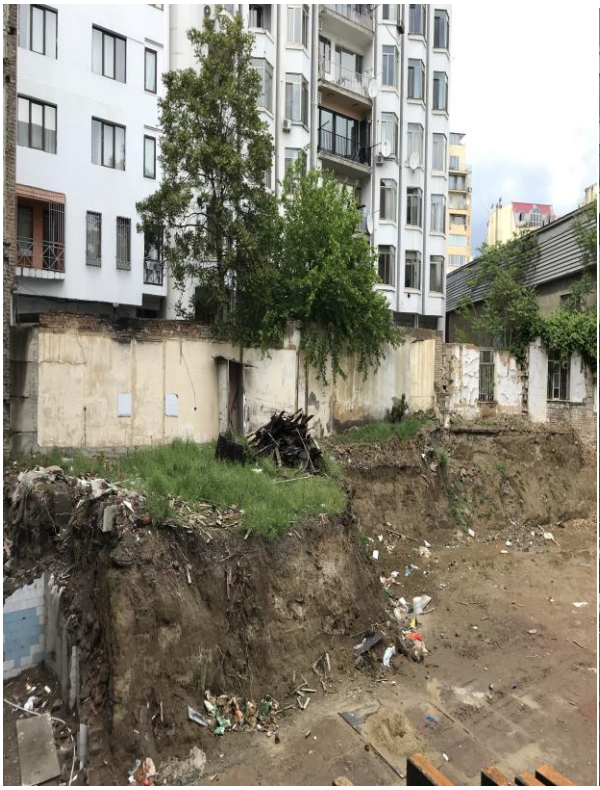

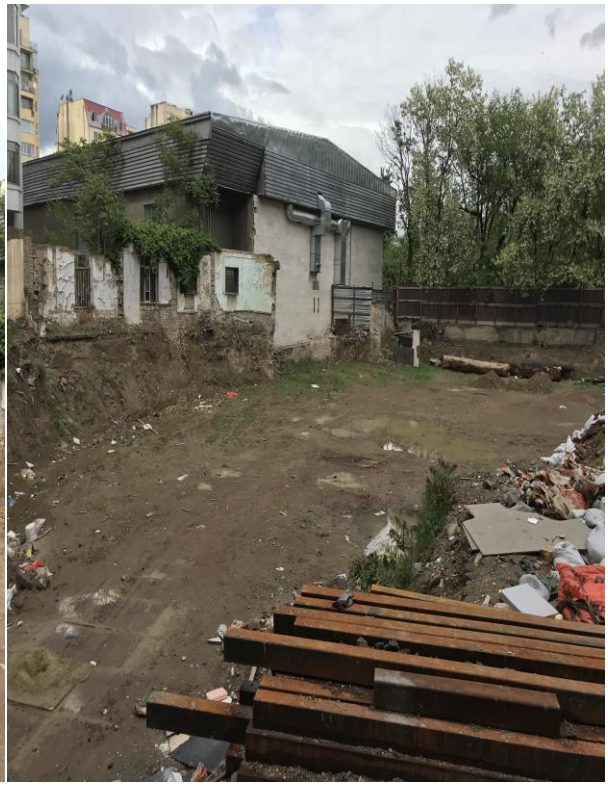





ტოპო გეგმა

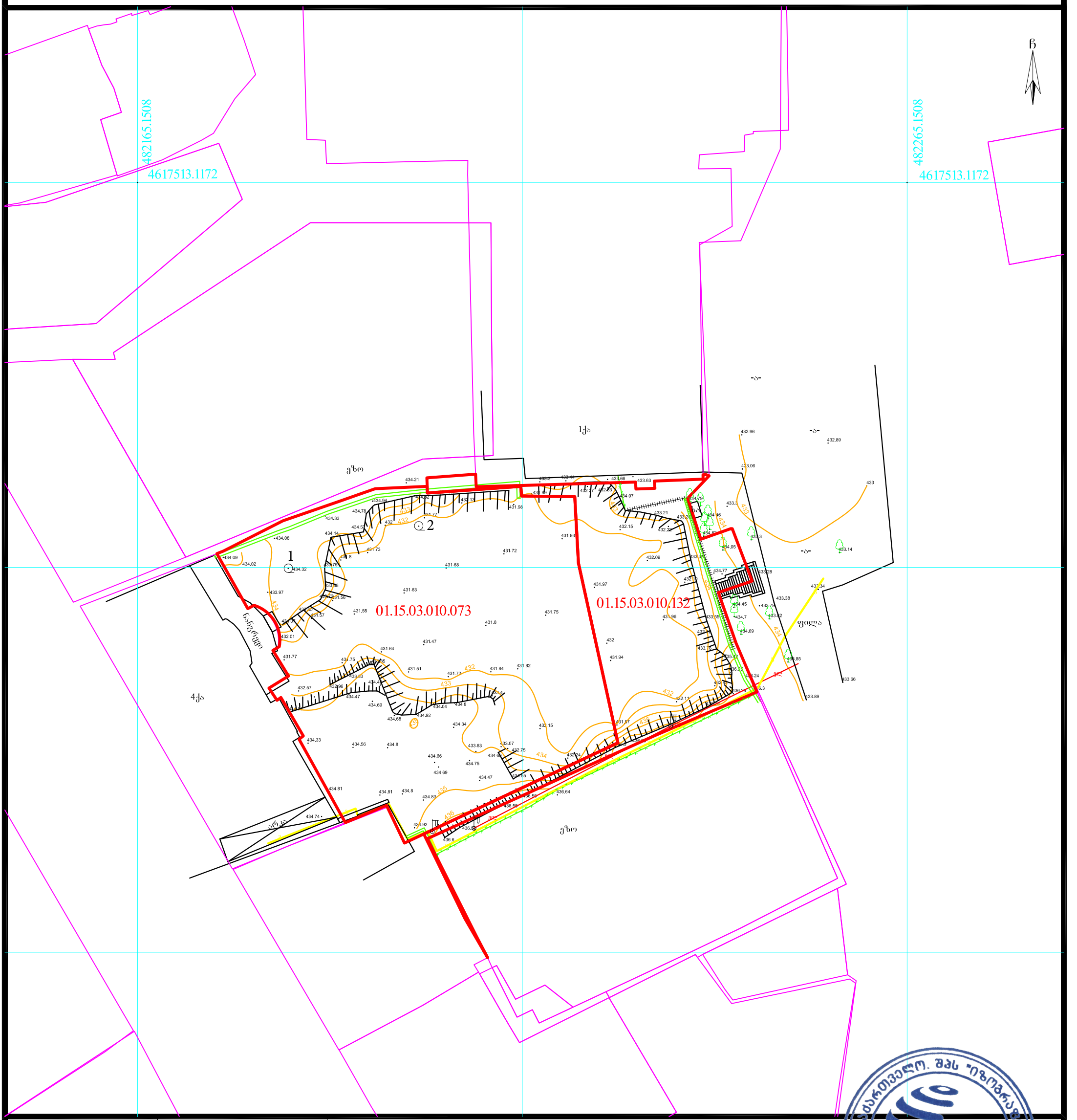
482165.1508
4617513.1172
482265.1508
4617513.1172
ჩ
1
2
01.15.03.010.073
01.15.03.010.132
ქუჩა კოსტავა
ნაგვის ურნა
ქვაბული
ელ ბოძი
ელ ბოძი
ელ ბოძი