

მიწის ნაკვეთის საზღვრების მომზადების და საინვესტიციო განკოფილება

განყოფილების უფროსი		
მთავარი სპეციალისტი		

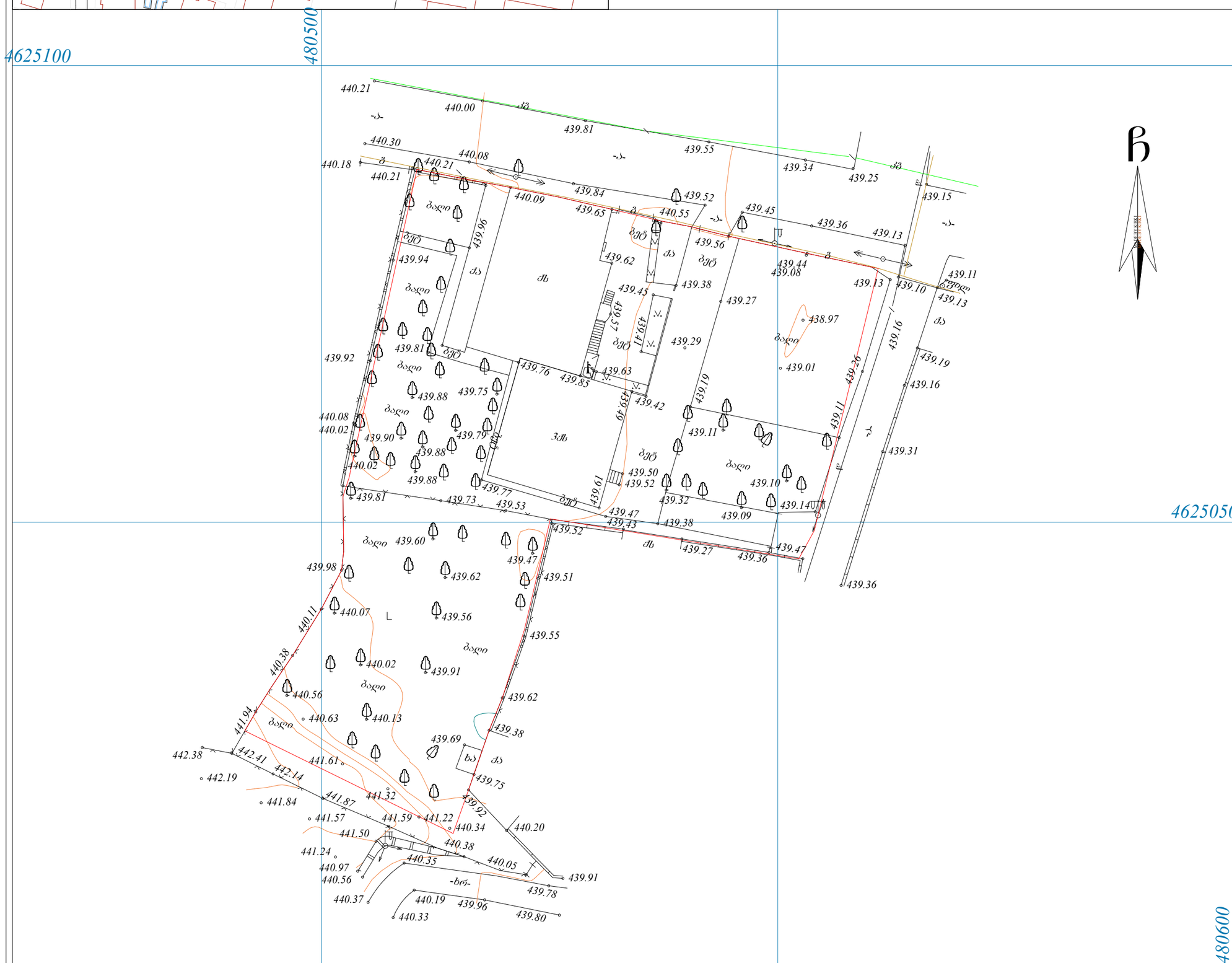

პიროგითი აღნიშვნები

WGS 1984 -ის კოორდინატთა სისტემის UTM პროექცია

ჩმს	საცხ. შენობა		ხის ღობე	წ	წყალგაყვანილობა
ჩა	არასაცხ. შენობა		ღობე	გ	გაზი
	ფარდული		ქვის კედელი კედელი	კ	კანალიზაცია
	მშენებარე შენობა		ფლატე	სან	სანიაღვრე
	სატრანსფორ.		რკინიგზა	კბ	კავშირგაბმულობა
	ჯიხური		სამეთვალყურეო ჭები		ელ. ქსელები
	ხეები			თბ	გათბობა
	გარე განათება		ელ. გადამცემი ხაზი		

1) მიწის სამუშაოების შესრულებისას შეატყობინეთ კომუნიკაციის წარმომადგენლებს

S.p.s. "kirkitaZe da kompania" (s/n4162940067)

pekinis q. #27/10 t: 37 46 49 mob: 8 99 56 22 76, faqsi: 37 23 00

L.T.D "KIRKITADZE & COMPANY"

Pekini str. N 27/10 tel: 37 46 49 mob: 8 99 56 22 76, fax: 37 23 00

www. kirkitadze.ge kirkitadze@mail.ru

დირექტორი:		კირკიტაძე რ.
აზომა:		ჯამბაზიშვილი ბ.
დახაზა:		თოდუა გ.
დამკვეთი:		გურგრნიძე გ.

მაშტაბი: 1:500

24/12/2016წ.

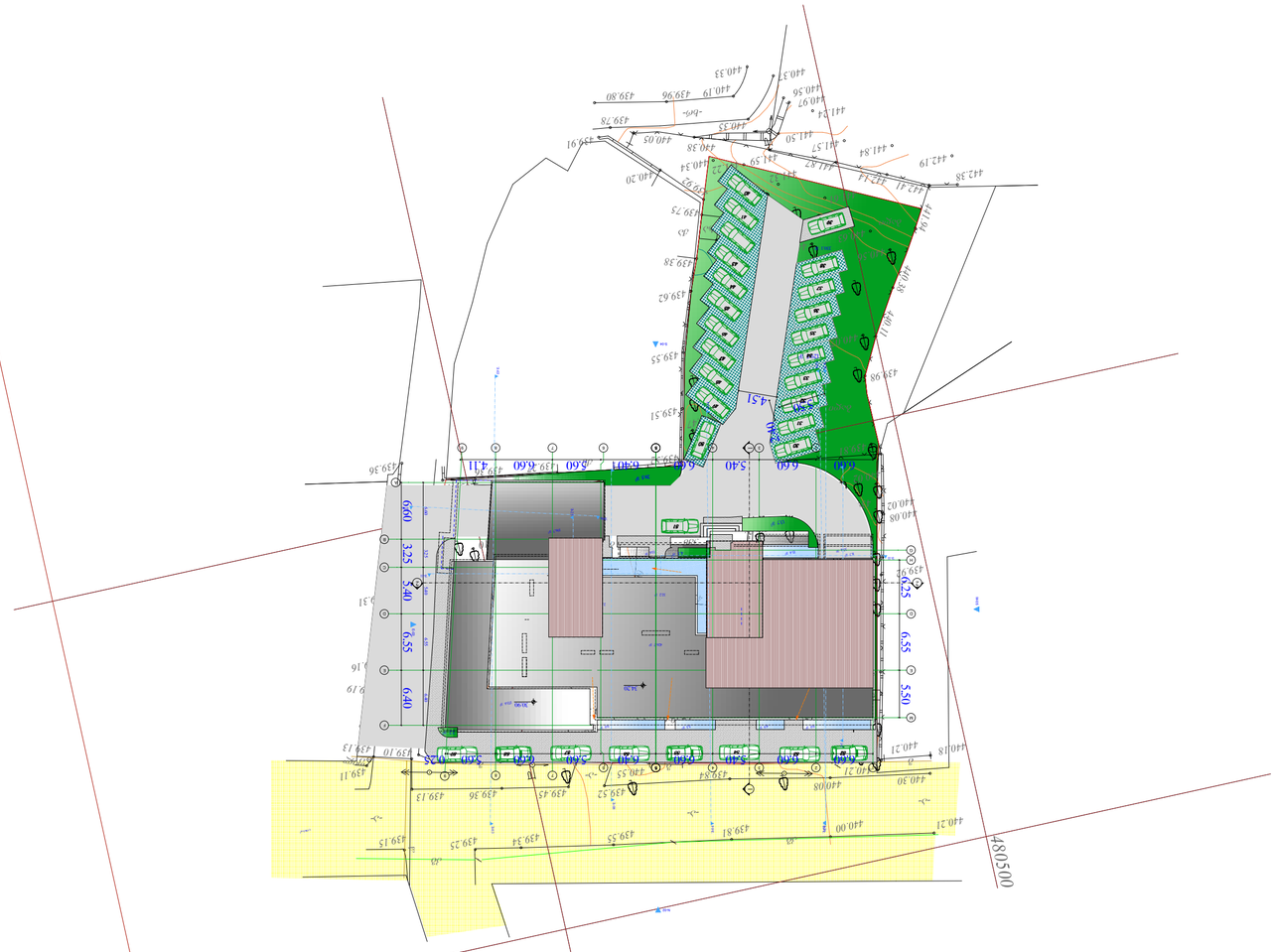
480500
6.60
5.40
6.60
4.51
6.60
5.40
6.60
4.11
6660
3325
6400
6550
6400
5400
6400
5400
6400
5400

საქართველო

ქ. თბილისის მერია

სსიპ თბილისის არქიტექტურის სამსახური

ქ.თბილისი, ვაკე-საბურთალოს რაიონი, სოფელი დიღომი, ჩალაპირები, (ს/კ 01.72.14.0

არსებული 2500 კვ.მ. სასოფლო-სამეურნეო დანიშნულების მიწის ნაკვეთის

სამსახურის უფროსი

გეგმა

სიტუაციური სქემა	მაშტაბი: 1:2000



მიწის ნაკვეთის საზღვრების მომზადების და საინვესტიციო განყოფი		
განყოფილების უფროსი		
მთავარი სპეციალისტი		



პირობითი აღნიშვნები

WGS 1984 -ის კოორდინატთა სისტემის UTM პროექცია

საცხ. შენობა	ხის ღობე	წყალგაყვანილობა	
არასაცხ. შენობა	ქვის კედელი	გაზი	
ფარდული	კედელი	კანალიზაცია	
მშენებარე შენობა	ფლატე	სანიაღვრე	
სატრანსფორ. ჯიხური	რკინიგზა	კავშირგაბმულობა	
ხეები	სამეთვალყურეო ჭები	ელ. ქსელები	
გარე განათება	ელ. გადამცემი ხაზი	გათბობა	

1) მიწის სამუშაოების შესრულებისას შეატყობინონ კომუნიკაციის წარმომადგენლებს

შ.პ.ს. "ჯირკიტაძე და კომპანია" ს/ნ41629	
პეკინის ქ. №27/10 ტ: 37 46 49 მობ: 8 99 56 22 76, ფაქსი: 37 23 0	
L.T.D "KIRKITADZE & COMPAN	
Pekini str. N 27/10 tel: 37 46 49, mob: 8 99 56 22 76, fax: 37 23	
www. kirkitadze.ge	kirkitadze@mail.ru
დირექტორი:	კირკიტაძე
აზომა:	ჯამბაზიშვ
დახაზა:	თოდუა გ.
დამკვეთი:	გურგრნიძე
მაშტაბი: 1:500	24/12/2016წ.

...\digomi_23 12.016.gaerTianeba.d 3/10/2017 3:55:06 PM

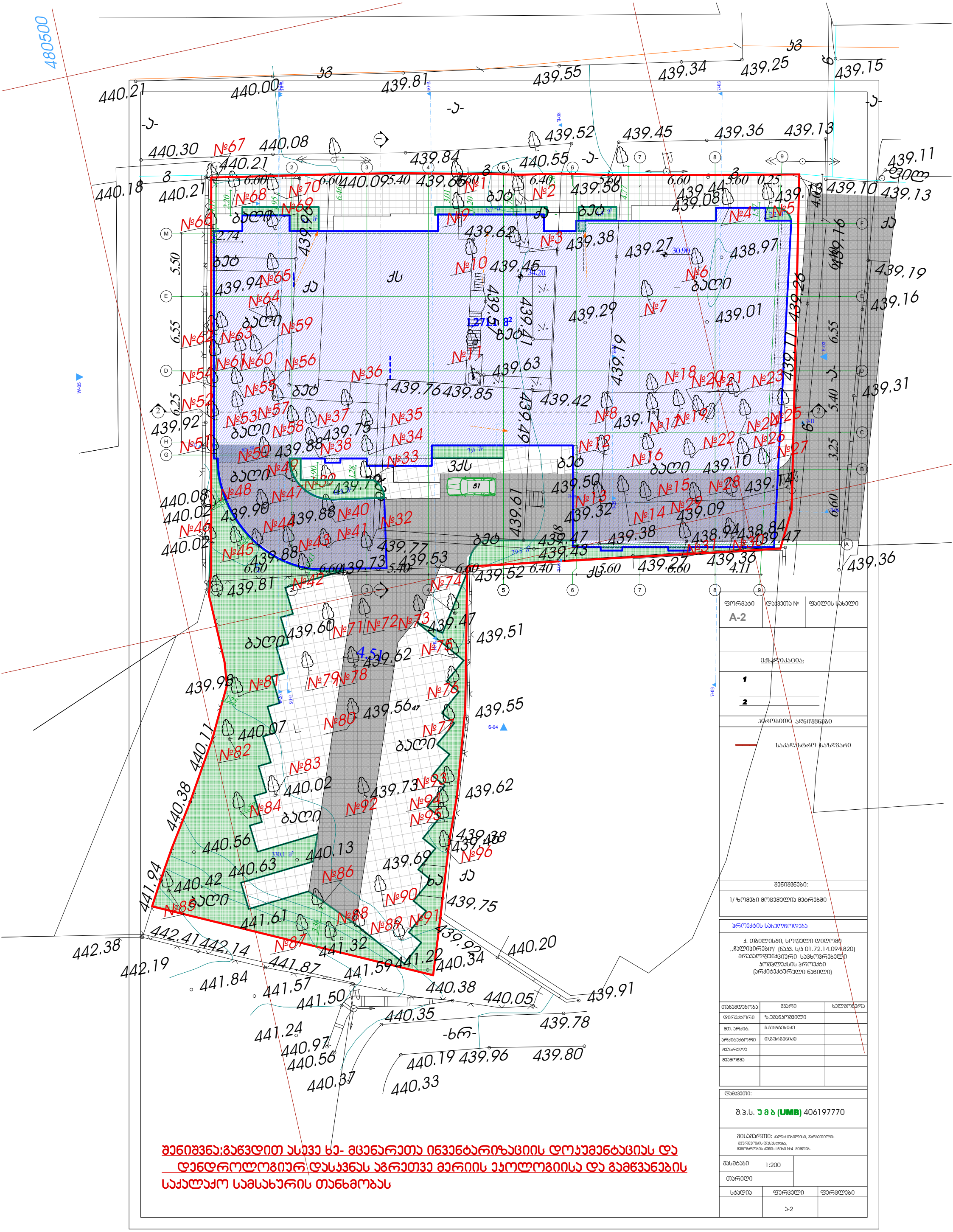
№1
№2
№3
№4
№5
№6
№7
№8
№9
№10
№11
№12
№13
№14
№15
№16
№17
№18
№19
№20
№21
№22
№23
№24
№25
№26
№27
№28
№29
№30
№31
№32
№33
№34
№35
№36
№37
№38
№39
№40
№41
№42
№43
№44
№45
№46
№47
№48
№49
№50
№51
№52
№53
№54
№55
№56
№57
№58
№59
№60
№61
№62
№63
№64
№65
№66
№67
№68
№69
№70
№71
№72
№73
№74
№75
№76
№77
№78
№79
№80
№81
№82
№83
№84
№85
№86
№87
№88
№89
№90
№91
№92
№93
№94
№95
№96
1.27 m²
330.1 m²
4.51
51
439.38
439.27
438.97
439.01
439.29
439.63
439.76
439.85
439.42
439.52
439.50
439.32
439.09
439.47
439.43
439.36
439.10
439.13
439.11
439.16
439.19
439.31
439.36
439.51
439.55
439.62
439.73
439.77
439.53
439.88
439.90
439.75
439.92
439.94
439.45
439.84
439.56
439.08
439.44
439.61
439.49
439.39
439.60
439.47
439.98
440.07
440.11
440.38
440.56
440.63
440.42
441.94
441.61
442.38
442.41
442.14
442.19
441.84
441.57
441.50
441.87
441.59
441.22
441.32
441.24
440.97
440.56
440.37
440.34
440.38
440.05
440.20
439.91
439.78
440.19
439.96
439.80
440.33
440.21
440.00
439.81
439.55
439.34
439.25
439.15
440.30
440.08
440.21
440.18
440.09
440.55
440.02
440.08
440.02
440.13
ბალი
ბეტ
ბეტი
ბალი
ბალი
ბალ

მიწის ნაკვეთის საზღვრების მომზადების და საინვესტიციო განკოფილება

განყოფილების უფროსი		
მთავარი სპეციალისტი		

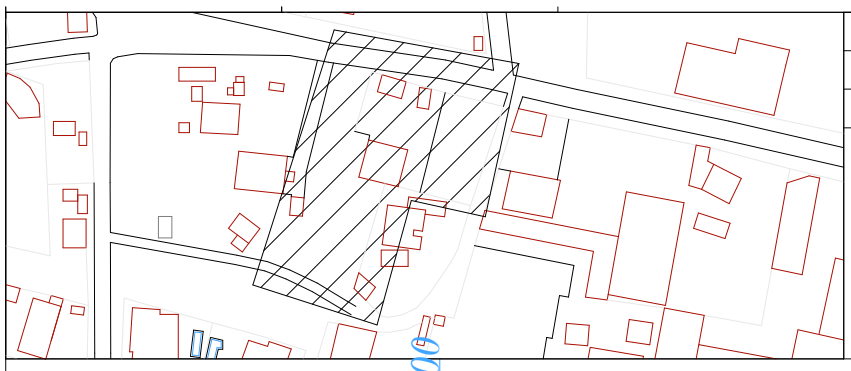



პირობითი აღნიშვნები

WGS 1984 -ის კოორდინატთა სისტემის UTM პროექცია

ქს	საცხ. შენობა	ხის ღობე	წ — წყალგაყვანილობა
ქა	არასაცხ. შენობა	ღობე	გ — გაზი
	ფარდული	ქვის კედელი	კ — კანალიზაცია
	მშენებარე შენობა	კედელი	სან — სანიაღვრე
	საგრანსფორ. ჯიხური	ფლატე	კშ — კავშირგაბმულობა
	ხეები	რკინიგზა	ელ. ქსელები
	გარე განათება	სამეფოვალყურეო კვები	თშ — გათბობა
		ელ. გადამცემი ხაზი	

1) მიწის სამუშაოების შესრულებისას შეატყობინეთ კომუნიკაციის წარმომადგენლებს

S.p.s. "kirkitaZe da kompania" (s/n4162940067)
pekinis q. #27/10 t: 37 46 49 mob: 8 99 56 22 76, faqsi: 37 23 00
L.T.D KIRKITADZE & COMPANY"
Pekini str. N 27/10 tel: 37 46 49 mob: 8 99 56 22 76, fax: 37 23 00
www. kirkitadze.ge kirkitadze@mail.ru

დირექტორი:		რ. კირკიტაძე
აზომა:		რ. ვასაძე
დახაზა:		გ. თოდუა
დამკვეთი:		გ. გურგენიძე
მაშტაბი: 1:500		05/08/2017წ.