

შავა მიქელაძის

არქიტექტურული კაბინეტი

პროექტი: "პურის სახლის" რეკონსტრუქციის პროექტი	მისამართი:ქ.თბილისი, გორგასლის ქუჩა №7	ნახაზი: ფასადი 7-1 - არსებული	
საავტორო ზედამხედველობა: შალვა მიქელაძე, შოთა ჯოჯუა		ფორმატი:	მასშტაბი: 1:100	18.05.2020

puris+savl+ASATVIRTI 30.04.2020.pln; A.01.25 fasadi 7-1 - arsebuli; 100%; 18.05.2020 19:22

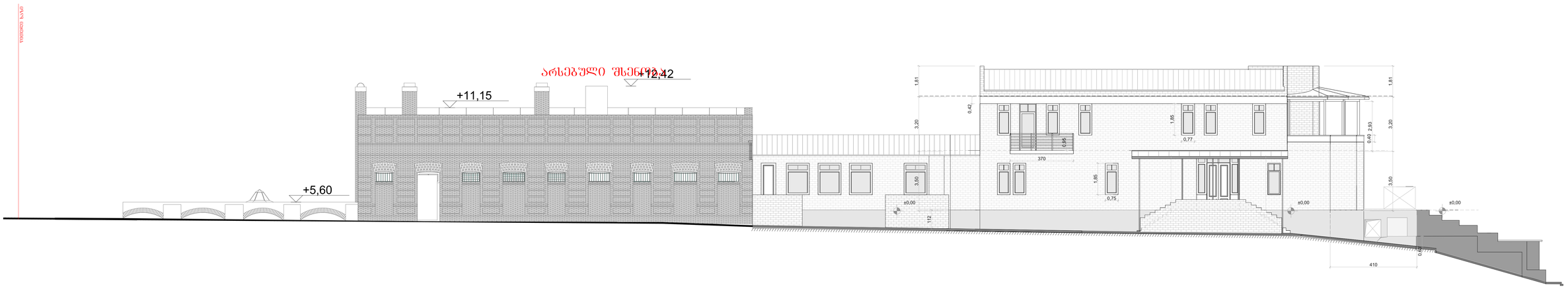

შავა მიქელაძის
არქიტექტურული კაბინეტი

პროექტი: "პურის სახლის" რეკონსტრუქციის პროექტი	მისამართი:ქ.თბილისი, გორგასლის ქუჩა №7	ნახაზი: ფასადი 1-7 - არსებული	
სააპტორო უფლება: შალვა მიქელაძე, შოთა უფუნა		ფორმატი:	მასშტაბი: 1:100	18.05.2020

puris+axal+ASATVIRTI 30.04.2020.pln; A.01.27 fasadi 1-7 - arsebuli; 100%; 18.05.2020 19:22

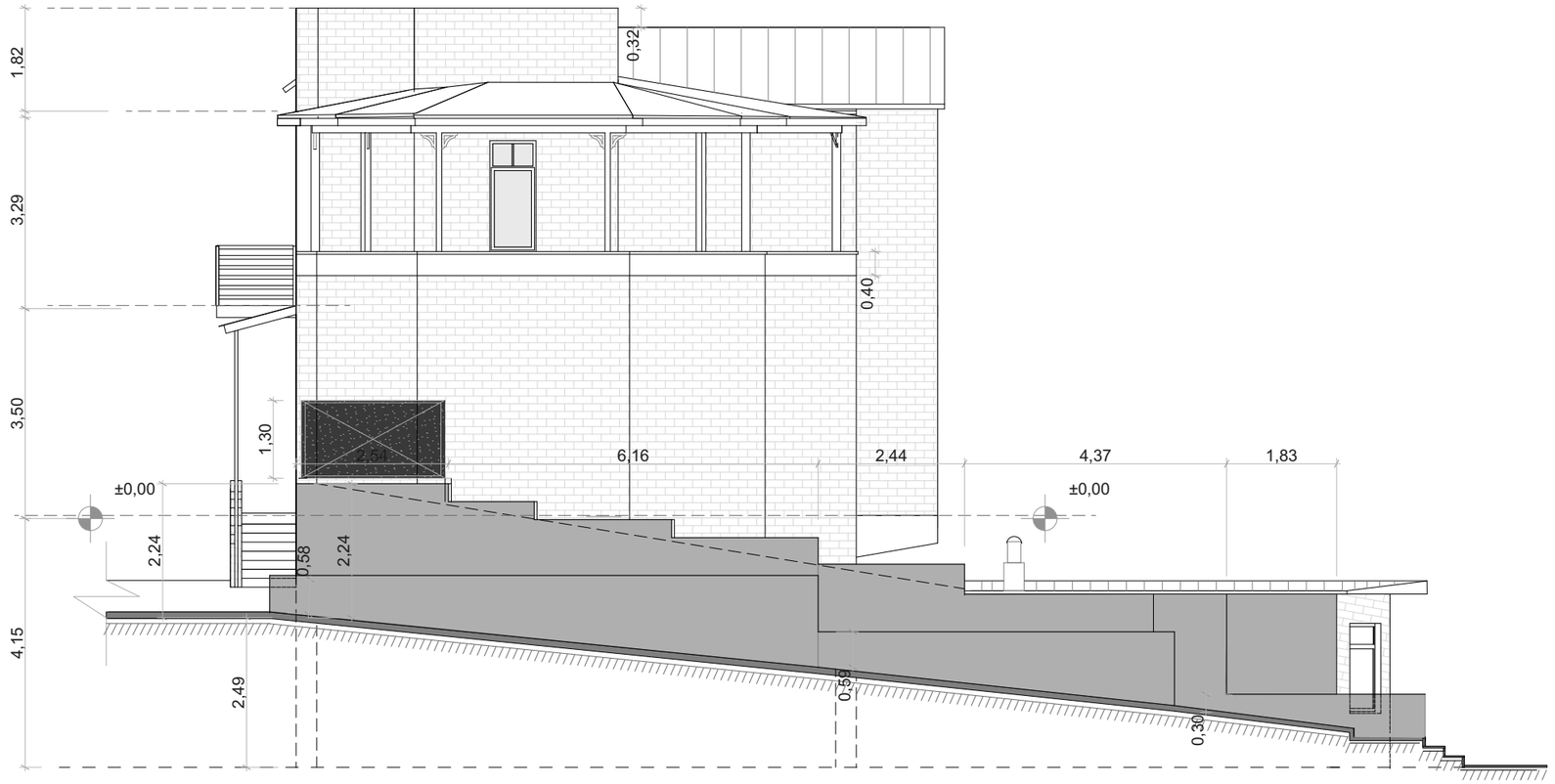

შავა მიქელაძის
არქიტექტურული კაბინეტი

პრექტი: "პურის სახლის" რეკონსტრუქციის პროექტი მისამართი: ქ.თბილისი, ბორბალოს ქუჩა №7 ნახაზი: ფასადი ა-დ - არსებული

საავტორო ჯგუფი: შალვა მიქელაძე, შოთა ჯოჯუა | ფორმატი: 3 | მასშტაბი: 1:100 | 18.05.2020

puris+saxl+ASATVIRTI 30.04.2020.pln; A.01.26 fasadi a-d - arsebuli; 100%; 18.05.2020 19:22

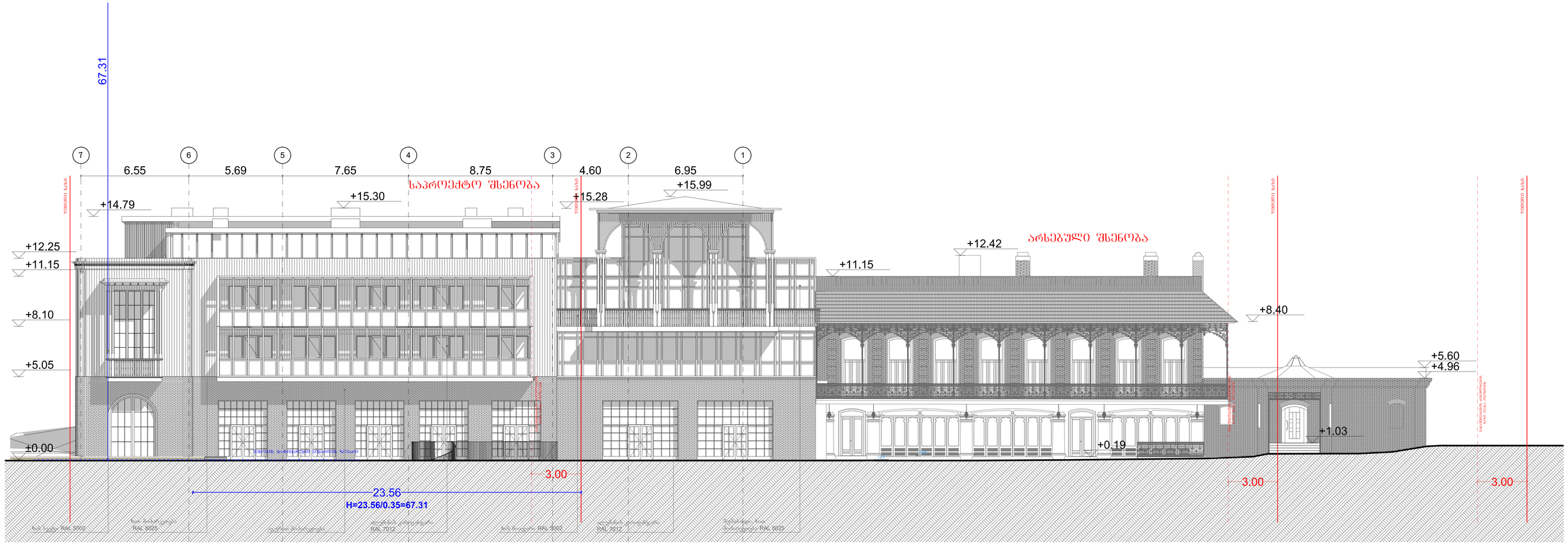

შავა მიქელაძის
არქიტექტურული კაბინეტი

პროექტი: "ჯერის სახლის" რეკონსტრუქციის პროექტი	მისამართი: ქ.თბილისი, გორგასლის ქუჩა №7	ნახაზი: ფასადი 7-1	
სავაჭრო ჯგუფი: შალვა მიქელაძე, გოთა ჯოჯუა	ფორმატი:	მასშტაბი: 1:100	1/29/2020

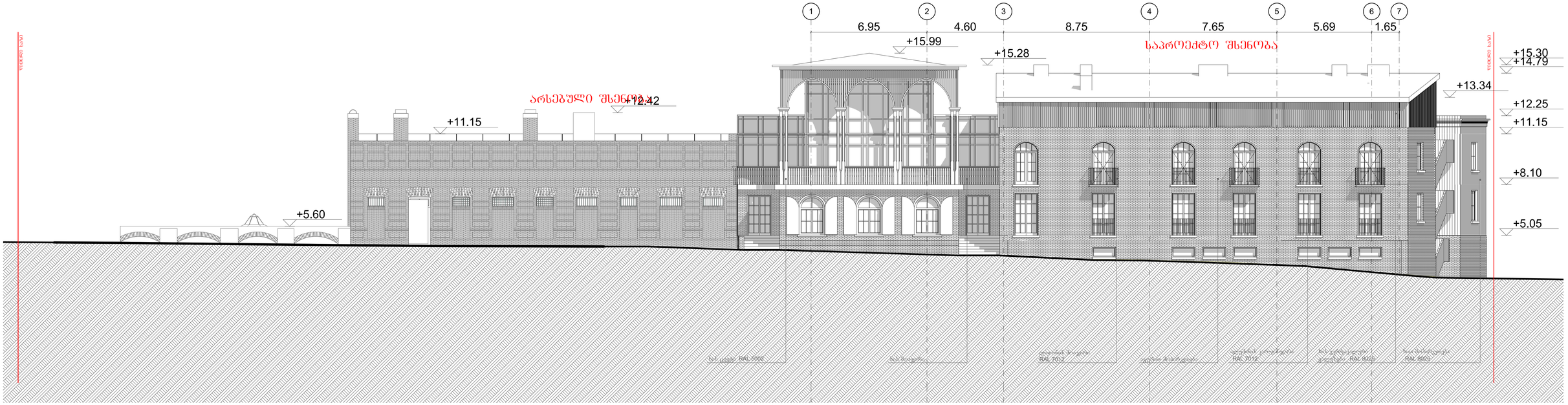

შავა მიქელაძის
არქიტექტურული კაბინეტი

პროექტი: "ჯერის სახლის" რეკონსტრუქციის პროექტი	მისამართი: ქ.თბილისი, გორგასლის ქუჩა №7	ნახაზი: ფასადი 1-7	
სავაჭრო ჯგუფი: შალვა მიქელაძე, გოთა ჯოჯუა		ფორმატი:	მასშტაბი: 1:100	1/29/2020

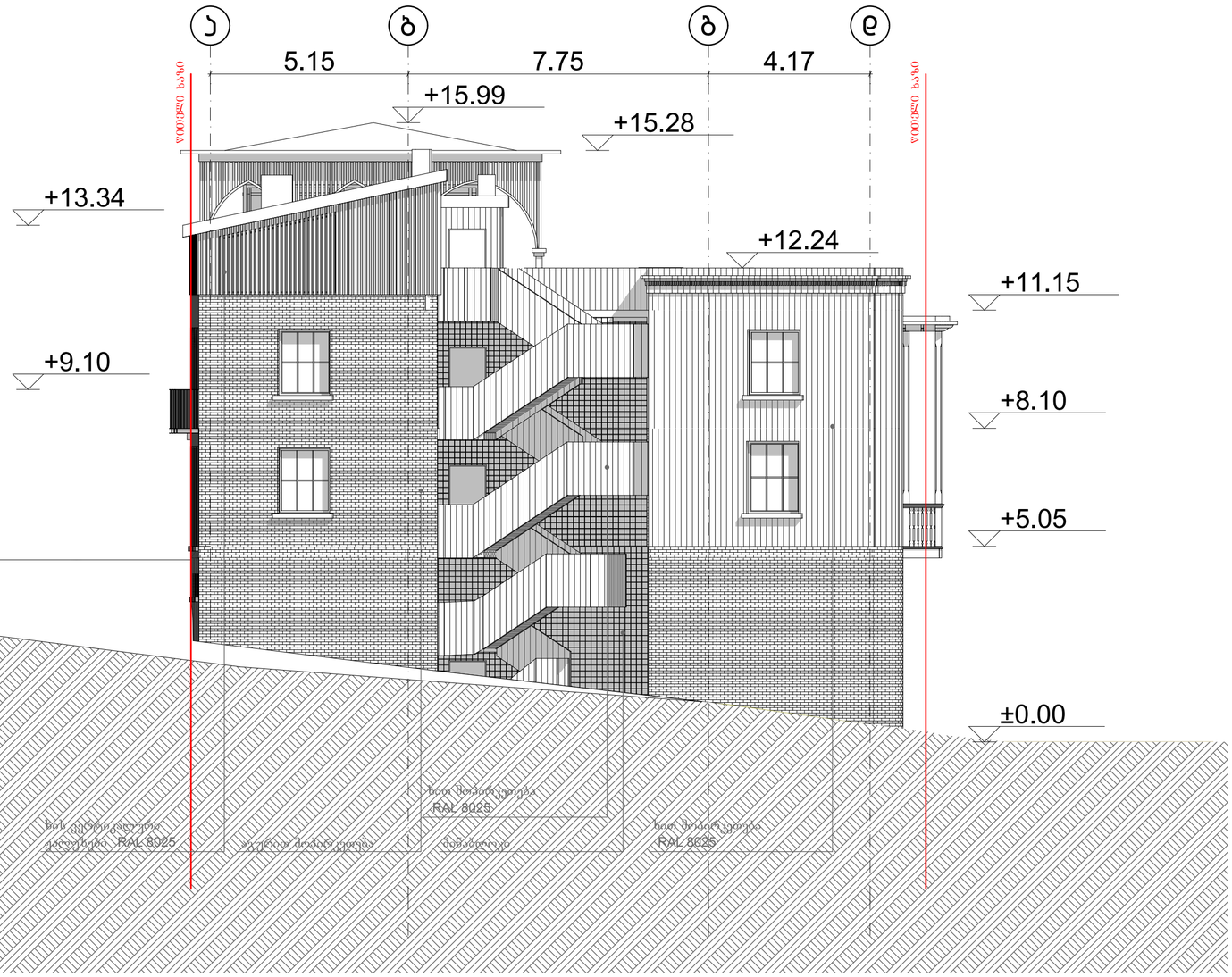

შავა მიქელაძის
არქიტექტურული კაბინეტი

პრექტი: "ჯერის სახლის" რეკონსტრუქციის პროექტი	მისამართი: ქ.თბილისი, გორგასლის ქუჩა №7	ნახაზი: ფასადი ა-დ	
საავტორო ჯგუფი: შალვა მიქელაძე, შოთა ჯოჯუა	ფორმატი: **A2**	მასშტაბი: 1:100	1/29/2020