პროექტის მიზანს წარმოადგენს „თბილისის გერმანული საერთაშორისო სკოლის“ ტერიტორიაზე ახალი სპორტული დარბაზის მშენებლობლობა, რომელიც ასევე გამოყენებული იქნება, როგორც საღონისძიებო დარბაზი

საპროექტო ტერიტორია მდებარეობს ქ. თბილისში, წყნეთის გზატკეცილი, ნაკვეთი 07/056 (საკადასტრო კოდი: 01.14.06.007.067) .ტერიტორია ტერასული ტიპისაა და გამოირჩევა ქანობიანი რელიეფით, თუმცა იმ ნაწილში სადაც იგეგმება მრავალფუნქციური სპორტული დარბაზის მოწყობა მიწის ნაკვეთი მცირედ ქანობიანია და დონეთა სხვაობა შეადგენს 15 სანტიმეტრს. ტერიტორიას აღმოსავლეთის მხრიდან ესაზღვრება სატყეო ზონა, სამხრეთ-დასავლეთის მხრიდან მთავარი გზა, ხოლო დანარჩენი ორი მხრიდან არსებული გრუნტის გზები. სასკოლო კომპლექსის ძირითადი ნაწილი აშენებული და კეთილმოწყობილია. ტერიტორიაზე ფუნქციონირებს საბავშვო ბაღის ერთსართულიანი შენობა, ღია სპორტული მოედანი და სკოლის ნაგებობა.

საპროექტო შენობა ძირითადი ფუქციის მიხედვით წარმოადგენს სპორტულ-გამაჯანსაღებელ კომპლექსს, თავისი დამხმარე სივრცეებით, საწყობებით და გასახდელებით, რიგ შემთხვევებში სპორტული დარბაზის სივრცეში მოეწყობა სასკოლო ღონისძიებები, როგორიცაა თეატრალური წარმოდგენები, პრეზენტაციები და ა.შ. რომლისთვისაც განკუთვნილია შემაღლებული სცენა დამხმარე სათავსებით.

საპროექტო შენობების მიწისპირა დონეზე მდებარეობს ვესტიბიული, ორი გასახდელი ოთახი საშხაპეებით, ტუალეტების კვანძი, დამხმარე და სასაწყობე სათავსები, მწვრთნელის, ტექ. ოპერატორის და ექიმის ოთახები. ამავე სივრცეში ეწყობა ძირითადი სპორტული დარბაზი მაყურებელთა დასაჯდომებით (დასაკეცი კონსტრუქცია) და სცენა. შენობა-ნაგებობის სახურავის ნაწილზე (+3.50 ნიშნული) მდებარეობს არსებული საბავშვო ბაღისთვის განკუთვნილი სათამაშო ტერასა, რომელიც გადახურულულია მსუბუქი საჩრდილობლით, ამ უკანასკნელზე მოხვედრა შესაძლებელია არსებული საბავშვო ბაღის ეზოს დონიდან და ღია კიბის მეშვეობით, რომელიც ჩადის არსებულ გარე სპორტულ მოედანზე. **აქვე უნდა აღინიშნოს, რომ სპორტული დარბაზის გასახდელების თითოეული ოთახი გათვლილია მაქსიმუმ 16 დამკავებელზე, გასახდელებში არსებული კარადების რაოდენობიდან გამომდინარე და აღნიშნულ ოთახებში დაკავებულობის დატვირთვის კონტროლზე პასუხისმგებელია სკოლის და სპორტული დარბაზის ადმინისტრაცია.**

მრავალფუნქციური სპორტული დარბაზის შენობის ძირითადი ნაწილი ერთსართულიანია, შენობის მაქსიმალური სიმაღლე წესებით განსაზღვრული მიწის დონის ნიშნულიდან **(552.25 მეტრი)** შეადგენს **6.98 მეტრს,** მიწის ზედაპირიდან **9.7 მეტრს,** ხოლო ბოლო დაკავებული იატაკი მდებარეობს სახანძრო მანქანის მისადგომი ყველაზე დაბალი წერტილიდან **3.5 მეტრზე.**

მრავალფუნქციური სპორტული დარბაზი მთლიანად ადაპტირებულია და უზრუნველყოფს შშმ პირთა მისაწვდომობას . ფასადების იერსახე იმეორებს აშენებული სკოლის და საბავშვო კომპლექსის იერსახეს. დარბაზის დიდი ნაწილი მოპირკეთებულია დეკორატიული აგურით, ფასადის კარ-ფანჯრებში შემინულია მაღალი ხარისხის ალუმინის პროფილიანი ვიტრაჟებით.

საპროექტო გადაწყვეტით შენობის დასაფუძნებლად გამოყენებულია მონოლითური რკინა ბეტონის მთლიანი ფილა, თავად შენობის მზიდი კონსტრუქციები წარმოდგენილია სტანდარტული ჩარჩოვანი სისტემით- მონოლითური გაძლიერებული ბეტონის სვეტებითა და

კოჭებით. მონოლითური ფილით დახურულია შენობის დამხმარე სივრცე (გასახდელები, კაბინეტები სან-კვანძები და ა.შ.) რომლის თავზე მდებარეობს ღია ტერასა, ხოლო მის გადახურვის სტრუქტურად გამოყენებულია ლითონის გაგლინული ელემენტები. ასევე ლითონის გაგლინული ელემენტებით არის შესრულებული დარბაზის სახურავის მზიდი სტრუქტურა. გადახურვის კონსტრუქცია წარმოადენს ლითონის მზიდ ელემენტებზე დაფუძნებულ, ასევე ლითონის ზედაპირის მქონე ქარხნულად წარმოებულ ფილებს "სენდვიჩ პანელებს" და ალუმინის კომპოზიტურ პანელებს.

შენობის კონსტრუქციის ტიპი მისი სიმაღლისა და გაბარიტებიდან გამომდინარე, შენობა-ნაგებობის სახანძრო უსაფრთხოების წესების მიხედბით **I-B** კონსტრუქციის წარმოადგენს

პირობითი აღნიშვნები

-7.000 — მოპირკეთებული იატაკის ნიშნული
561.00 — ზღვის დონის ნიშნული

ტერიტორიის წითელი ხაზი

კედლის ერთსაათიანი ცეცხლმედეგობა

კედლის ორსაათიანი ცეცხლმედეგობა

ევაკუაციის მიმართულება მაქსიმალური მანძილი

თავშესაფრის ფართობამდე სავალი გზა

მისაწვდომი სვლაგეზი

თავშესაფრის ფართობი

საქმიანი ჯგუფი (სქ)

სასაწყობო ჯგუფი (სწ-1)

თავშეყრის ჯგუფი (თვ)

ბეტონის კედელი

ბლოკის კედელი

თაბაშირ მუყაოს ტიხრები 2-2 ფენით ორივე მხრიდან ლითონის 7.5სმ კონსტრუქციაზე , ნსმ ხმის იზოლაციით

ნესტგამძლე თაბაშირ მუყაოს ტიხრები 2-2 ფენით ორივე მხრიდან ლითონის 7.5სმ კონსტრუქციაზე , ნსმ ხმის იზოლაციით

შახტების მოპირკეთება თაბაშირ მუყაოს ფილებით ლითონის ნსმ კონსტრუქციაზე 5 სმ ხმის იზოლაციით

თბოიზოლაცია XPS

კარის აღნიშვნა

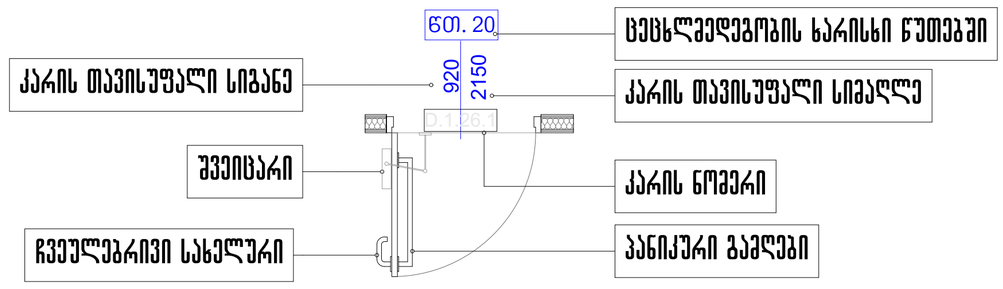

ოთახის სივრცის აღნიშვნა დაკავებულობა

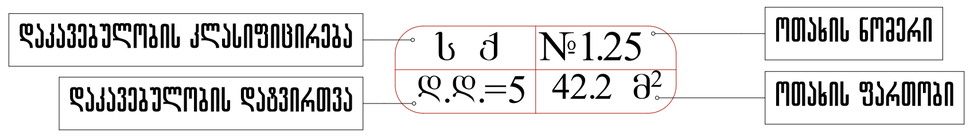



ხანძარსაწინააღმდეგო ტუმბოს ოთახი

ხანძარსაწინააღმდეგო ტუმბოს ოთახი

ხანძარსაწინააღმდეგო ტუმბოს ოთახი

შენობა-ნაგებობის უსაფრთხოების წესებთან შესაბამისობის ანალიზი

გამოყენებული წესები - **„შენობა-ნაგებობის უსაფრთხოების წესები“**

ჩამოთვალეთ შენობის დაკავებულებები და აღწერეთ თითოეული გამოყენება
თავშეყრის ჯგუფის ქვეჯგუფი **თვ-4** (სპორტული დარბაზი, გასახდელები და სცენა ±0.00 და +1.20 ნიშნულებზე)
თავშეყრის ჯგუფის ქვეჯგუფი **თვ-1** (საღონისძიებო დარბაზი და სცენა 0.00 და 1.20 ნიშნულებზე (საღონისძიებო აქტივობების დროს))
თავშეყრის ჯგუფის ქვეჯგუფი **თვ-3** (საბავშვო ბაღის სათამაშო მოედანი (ტერასა) + 3.50 ნიშნულზე)
საქმიანი ჯგუფი **სქ** (მწვრთნელის, ექიმის და ოპერატორის ოთახები ±0.00 ნიშნულზე)
სასაწყობო ჯგუფის ქვეჯგუფი **სწ-1** (სცენის დამხმარე და ინვენტარის საწყობები 0.00 და +1.20 ნიშნულებზე)
დამხმარე და სხვადასხვა დანიშნულების ჯგუფი **დს** (სახანძრო ტუმბოსა და წყლის რეზერვუარის ოთახი ±0.00 ნიშნულზე)

კონსტრუქციის ტიპი:	
განსაზღვრეთ კონსტრუქციის არსებული შენობისთვის: მაგალითი: II-A, II-B, V-A, V-B	
განსაზღვრეთ კონსტრუქციის ტიპი ახალი შენობისთვის: მაგალითი: II-A, II-B, V-A, V-B	**I-B**
შერეული კონსტრუქციის შემთხვევაში მიუთითეთ ტიპები, რომელიც გამოყენებული იქნება, განსაზღვრეთ ტიპები და მათი მდებარეობა:	

სიმაღლის შეზღუდვები ცხრილი 503 -ის მიხედვით		
დაკავებულობები	**დასაშვები სართულიანობა**	**შემოთავაზებული სართულიანობა**
თავშეყრის ჯგუფი **თვ-4**	11 სართული	1 სართული
თავშეყრის ჯგუფი **თვ-3**	11 სართული	1 სართული
თავშეყრის ჯგუფი **თვ-1**	5 სართული	1 სართული
საქმიანი ჯგუფი **სქ**	11 სართული	1 სართული
სასაწყობო ჯგუფის ქვეჯგუფი **სწ-1**	11 სართული	1 სართული
დამხმარე დანიშნულების ჯგუფი **დს**	5 სართული	1 სართული

	დასაშვები სიმაღლე	შემოთავაზებული სიმაღლე
შენობის სიმაღლე =	48.8 მეტრი	9.70 მეტრი (მიწის დონის ნიშნული 552.25 მეტრი)
მიწის დონის ზემოთ სართულ(ებ)ის რაოდენობა =	1	

ფართობის შეზღუდვები ცხრილი 503 -ის მიხედვით		
დაკავებულობები	დასაშვები ფართობი (სართულზე)	შემოთავაზებული ფართობი (სართულზე)
თავშეყრის ჯგუფი თვ-4	შეუზღუდავი	691.3 კვ.მ
თავშეყრის ჯგუფი თვ-3	შეუზღუდავი	356.3 კვ.მ
თავშეყრის ჯგუფი თვ-1	შეუზღუდავი	569 კვ.მ
საქმიანი ჯგუფი სქ	შეუზღუდავი	39.8 კვ.მ
სასაწყობო ჯგუფის ქვეჯგუფი სწ-1	4460 კვ.მ	115.1 კვ.მ
დამხმარე დანიშნულების ჯგუფი დს	3300 კვ.მ	14.0 კვ.მ
(დაკავებული) იატაკის საერთო ფართობი =	1785.5 კვ.მ (თვ-1 და თვ-4 ქვეჯგუფების დაკავებულობის ფართობების ჩათვლით)	
იატაკების რაოდენობა =	2	
შენობის საერთო ფართობი =	1283.0კვ.მ	

გარე კედლის ცეცხლმედეგობისა და ღიობისადმი მოთხოვნები ცხრილების 602-ის და 705.8 -ის მიხედვით									
გარე კედელი	ხანძარსაწინააღმდეგო მანძილი (მეტრი)	ცეცხლმედეგობის ხარისხი (საათი)		კედლის ღიობების ფართობი (კედლის %)					
		მოთხოვნილი	გათვალისწინებული	დასაშვები			გათვალისწინებული		
				დაცული	დაუცველი საშხეფებით	დაუცველი	დაცული	დაუცველი საშხეფებით	დაუცველი
1-4 ღერძებში	4.02 მ.	1	1	15%	45%	45%.	__	__	42%
4-1 ღერძებში	9 მეტრზე მეტი	0	1	შეუზღ	შეუზღ.	შეუზღ.	__	__	42%

A-H ღერძებში	9 მეტრზე მეტი	0	1	შეუზღ	შეუზღ	შეუზღ	—	—	60%
H-A ღერძებში	51,2 მ.	0	0	შეუზღ	შეუზღ	შეუზღ	—	—	40%

ხანძრისაგან დაცვის სისტემებისადმი მოთხოვნები							
დაკავებულობები/სივრცეები/გასასვლელი საშუალებები	**ავტოსაშხეფი სისტემა**	**ალტერნატიული ავტომატური ცეცხლსაქრობი სისტემები**	**სახანძრო განგაშისა, კვამლაღმომჩენი და ცეცხლაღმომჩენი სისტემები**	**სახანძრო მილდგარების სისტემები**	**კვამლის საკონტროლო სისტემები**	**ხელის ცეცხლმაქრები**	**საავარიო განგაშის სისტემები**
თავშეყრის ჯგუფი **თვ-4**	**კი**	—	**კი**	**არა**	**კი** (კვამლის მექანიკური კონტროლის (გაწოვის) სისტემა)	**კი**	-
თავშეყრის ჯგუფი **თვ-3**	**კი**	—	**კი**	**არა**	არა	**კი**	-
თავშეყრის ჯგუფი **თვ-1**	**კი**	—	**კი**	**არა**	**კი** (კვამლის მექანიკური კონტროლის (გაწოვის) სისტემა)	**კი**	-
საქმიანი ჯგუფი **სქ**	**კი**	—	**კი**	**არა**	-	**კი**	-
სასაწყობო ჯგუფის ქვეჯგუფი **სწ-1**	**კი**		**კი**	**არა**	-	**კი**	-
დამხმარე და სხვადასხვა დანიშნულების ჯგუფი **დს**	**კი**	-	**კი**	**არა**	-	**კი**	-
დერეფნები	**კი**	-	**კი**	-	-	-	-
სახანძრო-სამაშველო სამსახურის მიერ გამოსაყენებელი მისაერთებლები				**კი**			

სახანძრო ტუმბოები და წყლის რეზერვუარი 0.00 ნიშნული(„1-2“ და „C-B“ ღერძებში)	კი

განიავებისადმი მოთხოვნები		
დაკავებულობები/სივრცეები/გასასვლელი საშუალებები	ბუნებრივი განიავება	მექანიკური განიავება
თავშეყრის ჯგუფი თვ-4	-	კი
თავშეყრის ჯგუფი თვ-3	კი	-
თავშეყრის ჯგუფი თვ-1	-	კი
საქმიანი ჯგუფი სქ	-	კი
სასაწყობო ჯგუფის ქვეჯგუფი სწ-1	-	კი
დამხმარე დანიშნულების ჯგუფი დს	-	კი

თითოეული სართულიდან გასასვლელი საშუალება									
სართულები	დაკავებულობა და დაკავებულობის დატვირთვის ჯამური მაჩვენებელი	მოთხოვნილი გასასვლელების/გასასვლელთან მისადგომის რაოდენობა	გათვალისწინებული გასასვლელების/გასასვლელთან მისადგომის რაოდენობა და ტიპი	გასასვლელი საშუალებების სიგანე (მეტრი)					
				გზა-კიბეები		დერაფანი		გასასვლელის გზა-კარი	
				მოთხოვნილი	გათვალისწინებული	მოთხოვნილი	გათვალისწინებული	მოთხოვნილი	გათვალისწინებული
მიწისპირა სართული (როგორც სპორტული დასრბაზი)	თვ-4, სქ, სწ-1, დს დ.დ = 333	3	4 შენობიდან გამოსასვლელი გზა-კარი	-	-	1.27	4	1.27 (ჯამურად)	5.58 (ჯამურად)
მიწისპირა სართული (როგორც საღონისძიებო სივრცე)	თვ-1, სქ, სწ-1, დს დ.დ = 805	3	4 შენობიდან გამოსასვლელი გზა-კარი	-	-	3.05	4	3.05 (ჯამურად)	5.58 (ჯამურად)
მიწისპირა სართული	სწ-1 დ.დ=2	1	1	-	-	0.90 (გასავლელი)	მინ. 0.90 (გასავლელი)	0.82 (თითო)	0.92 და 1.12
3,50 ნიშნული ტერასა	თვ-3 დ.დ.=76	2	1 გარე გასასვლელის გზა-კიბე 1 გასასვლელის	1.10	1.10	0.90 (გასავლელი)	მინ. 0.90 (გასავლელი)	0.82 (თითო)	0.92 და 13.6 (ღიობი)

			ღიობი						

წყალსადენი სისტემის ფიქსირებული მოწყობილობების რაოდენობა ცხრილი 1602.1-ის მიხედვით													
სართულები	დაკავებულობა და დაკავებულობის დატვირთვის ჯამური მაჩვენებელი	ფიქსირებული მოწყობილობები (ცალი)											
		უნიტაზი		ტუალეტის ხელსაბანები		აბაზანა/შხაპი		სასმელი წყლის აპარატი		სამომსახურეო ნიჟარა		სამზარეულოს ნიჟარა	
		მოთხოვნილი	გათვალისწინებული	მოთხოვნილი	გათვალისწინებული	მოთხოვნილი	გათვალისწინებული	მოთხოვნილი	გათვალისწინებული	მოთხოვნილი	გათვალისწინებული	მოთხოვნილი	გათვალისწინებული
მიწისპირა სართული													
(სპორტული დარბაზის დროს)	თვ-4, სქ, სწ-1, დს დ.დ = 335	5	13	6	9	2	2	2	2	1	1	-	-
მიწისპირა სართული (საღონისძიებო დარბაზის დროს)	თვ-1, სქ, სწ-1, დს დ.დ = 807	9	13	6	9	-	-	2	2	1	1	-	-
ტერასა (+3,50 ნიშნული)	თვ-3 დ.დ = 76 (ჯამურად)	1	1	1	1	_	_	1	1	1	1	-	-
შენიშვნა: მიწისპირა სართულზე განთავსებული ტუალეტები აკმაყოფილებს მინ. რაოდენობათა მოთხოვნებს. +3.50 საპირფარეშო დაგეგმარებულია მხოლოდ შშმ პირთათვის, რადგანაც ქვედა სართულამდე მისაწვდომი სვლაგეზი აღემატება 150 მეტრს													

შ.პ.ს კირკიტაძე და კომპანია (ს/ნ4162940067)

L.T.D "KIRKITADZE & COMPANY"

პეკინის ქ. №27 ტ: 2 37 23 00 მობ: 5 99 56 22 76, ფაქსი: 2 37 23 00

Pekini str. N 27 tel: 2 37 23 00 mob: 5 99 56 22 76, fax: 2 37 23 00

ქ.თბილისში, ვაკის რაიონში, წყნეთის გზატკეცილზე, ნაკვ. 07/056
ააიპ თბილისის გერმანული სკოლის დაფუძნების და მხარდაჭერის კავშირის საკუთრებაში არსებული
8298 კვ. მ. არასასოფლო-სამეურნეო დანიშნულების მიწის ნაკვეთის და მისი მიმდებარე ტერიტორიის

ტოპოგრაფიული გეგმა


476800
476850
476900
4618000
4617950
ჩ
ძაბ
ძა
ბეტონი
ასფალტი
ტროტუარი
ბეტონის ბორდიური
ასფალტის ბორდიური
ბეტონის ბორდიური
ბეტონის ბორდიური
ასფალტის ბორდიური
ბეტონის ბორდიური
ბეტონის ბორდიური
ბეტონ

ბაზისური გეგმა

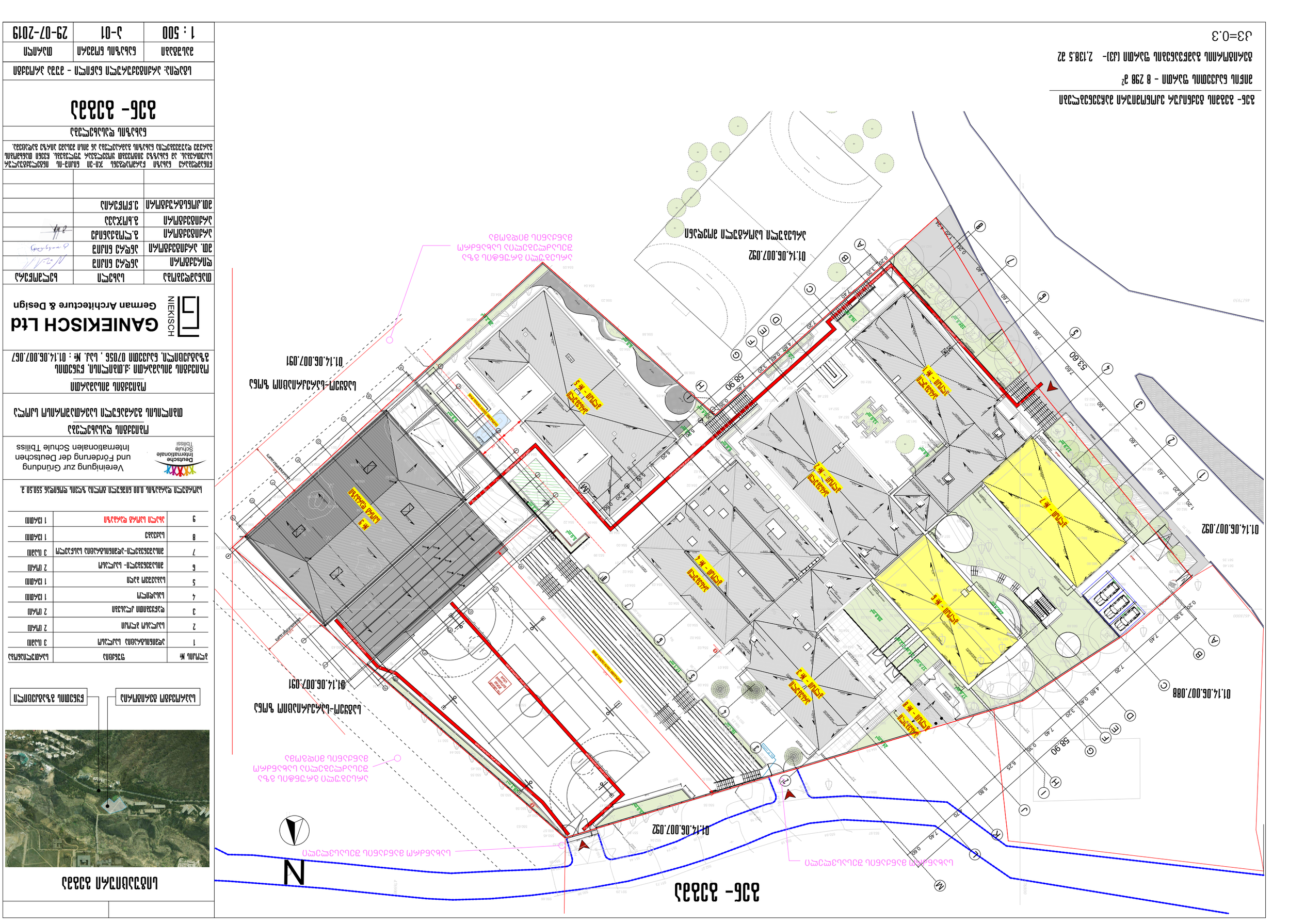
01.14.06.007.092
01.14.06.007.088
01.14.06.007.091
01.14.06.007.092
ტერიტორიის საზღვარი
ნაკვეთის საზღვარი
ნაკვეთის საზღვარი
ტერიტორიის საზღვარი
სპორტული მოედანი - №1
სპორტული მოედანი - №2
სპორტული მოედანი - №3
სპორტული მოედანი - №4
სპორტული მოედანი - №5
სპორტული მოედანი - №6
სპორტული მოედანი - №7
სპორტული მოედანი - №8
სპორტული მოედანი - №9
ასაწევი ხიდი
ასაწევი ხიდი
ასაწევი ხიდი

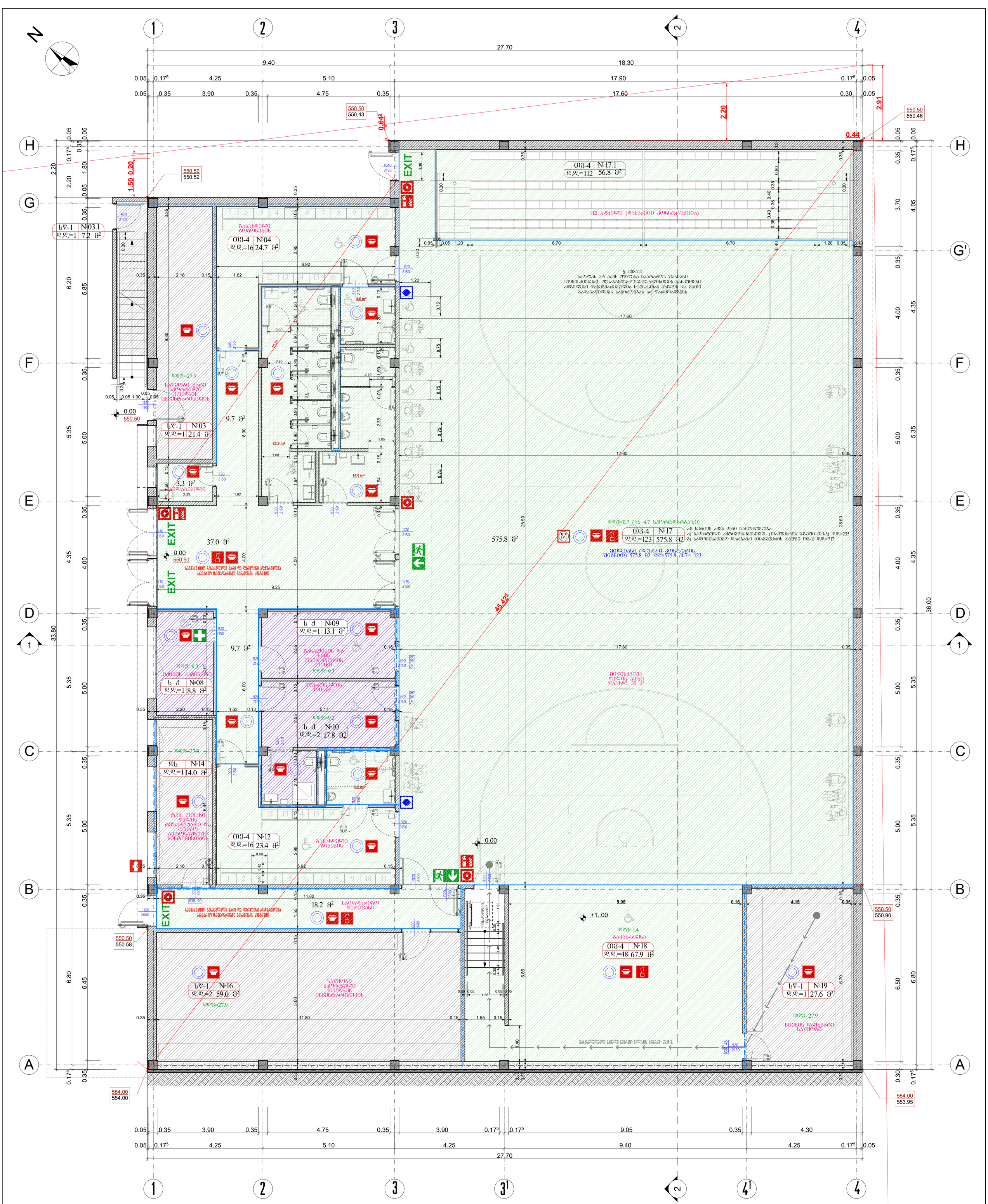
N
27.70
9.40
18.30
17.90
17.60
5.10
4.75
4.25
3.90
2.91
2.20
0.64
0.44
1.50
0.20
550.50
550.43
550.46
550.52
EXIT
112 ადგილი (დასაკეცი კონსტრუქცია)
§ 1108.2.4
სკოლას არ აქვს უშლელა ნაატარის შასიანი
ღონისძიებები, შშსპანისად ჯგუფისთვის განკუთვნი
აღჭილები დაშშავრებულია სცენასთან ახლოს და მათი
გაღანაწილება საჭიროებას არ ითვალისწინებს
17.60
დღე=27.9
სველები გარე სპორტული მოედნის ინვენტარისთვის
9.7 მ²
3.3 მ²
მწვრთნელის
37.0 მ²
სველებში გასასვლელი კარი და შეკეთები ღილაკი
სველები ჩამოსაკიდის განათების სისტემის
9.25
9.7 მ²
ბავშვების და ხნის ოპერატორის ოთახი
დღე=9.3
მწვრთნელის ოთახი
5.17
დღე=9.3
დღე=27.9
ოთ. ოთახი წყლის ფეხსაცმელი და ტანის ასაბანებისთვის
18.2 მ²
საპასუხისმგებლო დეპოზიტი
სველებში გასასვლელი კარი და შეკეთები ღილაკი
სველები ჩამოსაკიდის განათების სისტემის
საყინული სპორტული მოედნის ინვენტარისთვის
+1.00
დღე=1.4
ბაძან-სცენა
დღე=27.9
სველის დამხმარე სპორტი
მოლაპარაკება
სველის ფართი 35 მ²
ამ სქრების აქვს ორი დანიშნულება:
ა) სპორტული აქტივობებისთვის (თარჯიმნის ჯგუფი 03-3) დ.დ=235
ბ) სალოდინებიელი დარბაზი (თარჯიმნის ჯგუფი 03-1) დ.დ=717
მთლიანი (ლუქსი კონტროლის შეხვედრა) 575.8 მ2 დდ=575.8 /4.7= 123
575.8 მ²
45.42
ევაკუაციის გასასვლელი კარი და შეკეთები ღილაკი
სველები ჩამოსაკიდის განათების სისტემის
საყინული სპორტული მოედნის ინვენტარისთვის
ევაკუაციის გასასვლელი კარი და შეკეთები ღილაკი
სველები ჩამოსაკიდის განათების სისტემ

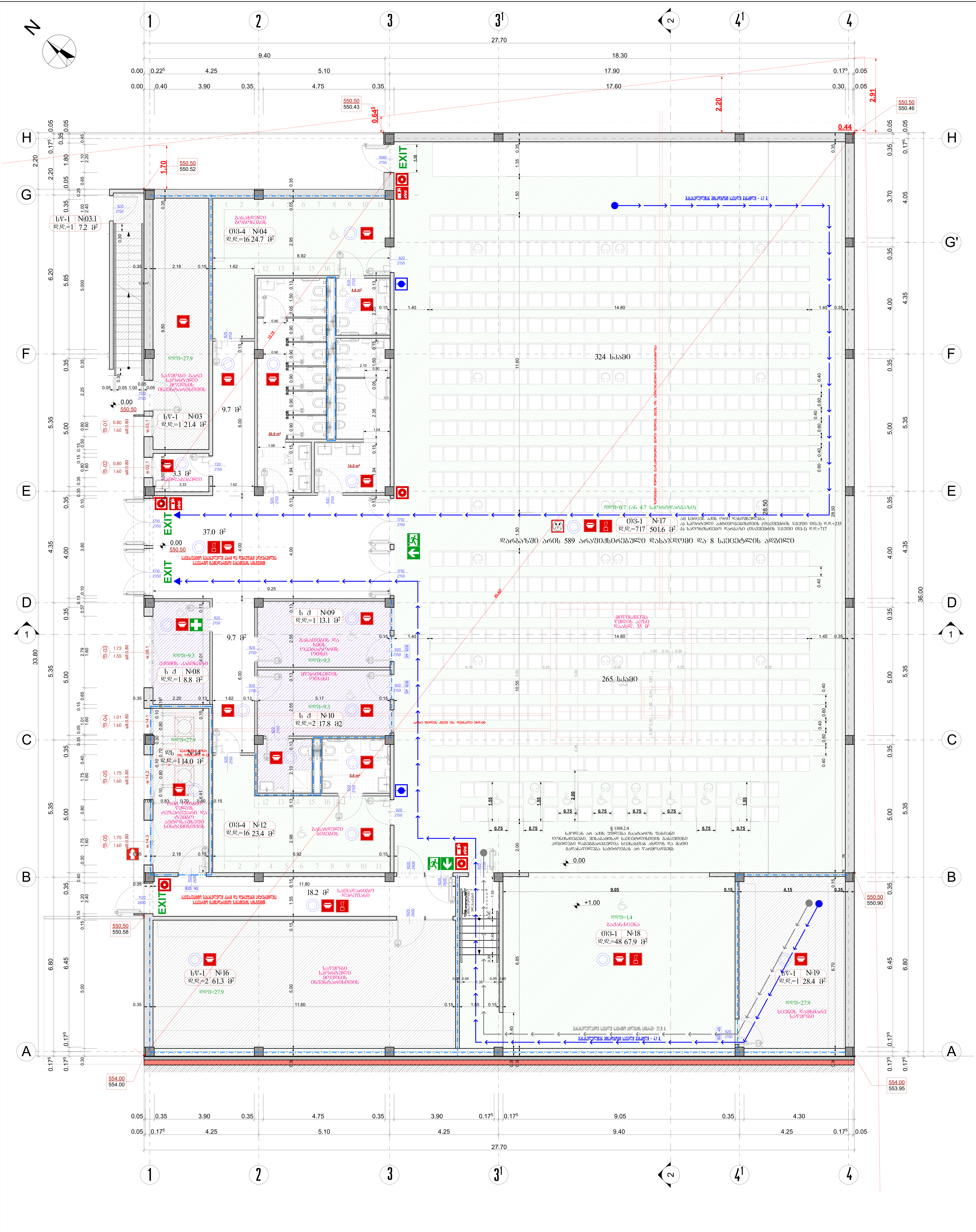

Vereinigung zur Gründung und Förderung der Deutschen Internationalen Schule Tbiliss

Deutsche Internationale Schule Tbilissi

GANIEKISCH Ltd

German Architecture & Design

ობიექტის დასახელება

თბილისის გერმანული საერთაშორისო სკოლის სპორტული დარბაზი

ობიექტის მისამართი

ობიექტის მისამართი :ქ.თბილისი, წყნეთის გზატკეცილი, ნაკვეთი 07056 , საკ. № : 01.14.06.007.067

წინამდებარე ნახაზი წარმოადგენს შპს. ჯი-ეი ნიკიშ-ის ინტელექტუალურ საკუთრებას. ამ ნახაზზე ვიტოვებთ ყოველგვარ უფლებებს. ჩვენი თანხმობის გარეშე დაუშვებელია ნახაზის გამრავლება ან მისი მესამე პირზე გადაცემა.

თანამდებობა	სახელი	ხელმოწერა
დირექტორი	ანდრე ნიკიშ	
მთ. არქიტექტორი	ანდრე ნიკიშ	
არქიტექტორი	გ.ლობჟანიძე	

სტადია: არქიტექტურული ნაწილი

მასშტაბი	ნახაზის ნომერი	თარიღი
1:100	ა-03	04-02-2020

ნახაზის დასახელება

სახანძრო გეგმა 0.00 ნიშნულზე (გეგმა განიხილება, როგორც სალონისძიებო დარბაზის ვარიანტი)

di-sport-a-03-rev01-190906-1th floor (IBC)

N

1 2 3 3¹ 2 4¹ 4

27.70 | 0.30

4.47⁵ | 5.10 | 17.90 | 0.22⁵

1.45 | 9.10 | 18.90

H G F E D C B A

G'

1 2

ძარის საჭირო, სპორტული სასაქმის საკვლები,
რომ არ ჩაეფლეთ ღია სარეზერვო მოედანზე მასწავლებლის გარეშე

1.20 | 0.60 | 0.60

2.20 | 6.20 | 5.35 | 4.35 | 36.50

1.45 | 1.15 | 0.30 | 0.05 | 1.00 | 0.05 | 0.05 | 0.05 | 0.92 | 920 | 2150

5.32

+3.50

2.0%

წყალმიმღები

0.05 | 0.30 | 0.05

0.00

ტერასა განკუთვნილია
საბავშვო ბაღის ღია
სათამაშოდ გამოსაყენებლად

სასრიალო

სათამაშო ქვიშა

9.05 | 33.80 | 17.60 | 28.50

ვერტიკალური გადაადგილების შეზღუდვის მქონე პირთა პარკირების ადგილი R10

დდფ=4.7

ᲝᲑ-3	№20
დ.დ.=70	327.7 მ²

4.6 მ²

WC

4.5 მ²

საბავშვო ბაღის ეზო

0.40 | 6.45 | 9.05 | 0.35 | 4.25 | 7.00 | 4.10 | 0.37⁵

ტერასა

ᲝᲑ-3	№23
დ.დ.=6	28.6 მ²

4.25 | 5.10 | 4.25 | 9.40 | 4.25 | 28.10

+3.50 | 0.00 | +1.20

Vereinigung zur Gründung und Förderung der Deutschen Internationalen Schule Tbiliss

Deutsche Internationale Schule Tbilissi

GANIEKISCH Ltd
German Architecture & Design

თანამდებობა	სახელი	ხელმოწერა
დირექტორი	ანდრე ნიკიშ	
მთ. არქიტექტორი	ანდრე ნიკიშ	
არქიტექტორი	გ.ლობჟანიძე	

სტადია: არქიტექტურული ნაწილი

მასშტაბი	ნახაზის ნომერი	თარიღი
1:100	ა-04	04-02-2020

ობიექტის დასახელება

თბილისის გერმანული საერთაშორისო სკოლის სპორტული დარბაზი

წინამდებარე ნახაზი წარმოადგენს შპს. ჯი-ეი ნიკიშ-ის ინტელექტუალურ საკუთრებას. ამ ნახაზზე ვიზეთებით ყოველგვარ უფლებებს. ჩვენი თანხმობის გარეშე დაუშვებელია ნახაზის გამრავლება ან მისი მესამე პირზე გადაცემა.

ნახაზის დასახელება

ტერასის გეგმა 3.50 ნიშნულზე (სახანძრო გეგმა)

ობიექტის მისამართი

ობიექტის მისამართი :ქ.თბილისი, წყნეთის გზატკეცილი, ნაკვეთი 07056 , საკ. № : 01.14.06.007.067

di-sport-a-04-rev01-190906- terrace (IBC)

№ 04
გასასვლელი პოპლინებამდე
ფართი: 24.7 მ²
პერიმეტრი: 25.16 მ
იატაკი: № 02

№ 03
ბაღის პოპლინის სველი წერტილი
ფართი: 21.4 მ²
პერიმეტრი: 23.98 მ
იატაკი: №04

№ 05
სველი წერტილი
ფართი: 4.6 მ²
პერიმეტრი: 8.60 მ
იატაკი: № 03

№ 06
სველი წერტილი
ფართი: 20.8 მ²
პერიმეტრი: 24.47 მ
იატაკი: № 03

№ 07
სველი წერტილი
ფართი: 13.9 მ²
პერიმეტრი: 20.36 მ
იატაკი: № 03

№ 02
დერეფანი პოპლინებამდე
ფართი: 3.2 მ²
პერიმეტრი: 7.32 მ
იატაკი: №04

№ 01
ბოლი
ფართი: 57.3 მ²
პერიმეტრი: 51.48 მ
იატაკი: № 02

№08
ბაღის ოთახი
ფართი: 8.8 მ²
პერიმეტრი: 12.42 მ
იატაკი: № 02

№ 09
ბავშ. ოთახებთან
ფართი: 13.1 მ²
პერიმეტრი: 15.44 მ
იატაკი: № 02

№ 10
მზვარმფლობელო ოთახი
ფართი: 13.2 მ²
პერიმეტრი: 15.44 მ
იატაკი: № 02

№ 13
სველი წერტილი
ფართი: 5.5 მ²
პერიმეტრი: 9.52 მ
იატაკი: № 03

№17
მოედანი
ფართი: 581.5 მ²
პერიმეტრი: 92.20 მ
იატაკი: №01

№ 14
ბავშ. ოთახი
ფართი: 14.0 მ²
პერიმეტრი: 17.18 მ
იატაკი: №04

№ 12
განსაზღვრი მიღების
ფართი: 23.2 მ²
პერიმეტრი: 22.96 მ
იატაკი: № 02

№ 11
სველი წერტილი
ფართი: 4.4 მ²
პერიმეტრი: 8.44 მ
იატაკი: № 03

№ 15
დერეფანი
ფართი: 18.2 მ²
პერიმეტრი: 27.50 მ
იატაკი: №04

№16
საერთო მოედანი ბაღისთვის
ფართი: 59.0 მ²
პერიმეტრი: 33.80 მ
იატაკი: №04

№ 18
ბაღის-ბიბლ
ფართი: 72.6 მ²
პერიმეტრი: 45.78 მ
იატაკი: №01

№ 19
ბაღის დაბანის ბაღისთვის
ფართი: 27.8 მ²
პერიმეტრი: 21.70 მ
იატაკი: №04

ნახაზის ზემოთ ჭვრი იხ. დეტალი №2-09

ნახაზის ზემოთ ჭვრი იხ. დეტალი №2-10

Vereinigung zur Gründung und Förderung der Deutschen Internationalen Schule Tbiliss

GANIEKISCH Ltd
German Architecture & Design

თანამდებობა	სახელი	ხელმოწერა
დირექტორი	ანდრე ნიკიშ	
მთ. არქიტექტორი	ანდრე ნიკიშ	
არქიტექტორი	გ.ლობჟანიძე	

სტადია: არქიტექტურული ნაწილი

მასშტაბი	ნახაზის ნომერი	თარიღი
1:100	ა-05	04-02-2020

ობიექტის დასახელება

თბილისის გერმანული საერთაშორისო სკოლის სპორტული დარბაზი

წინამდებარე ნახაზი წარმოადგენს შპს. ჯი-ეი ნიკიშ-ის ინტელექტუალურ საკუთრებას. ამ ნახაზზე ვიზეთებთ ყოველგვარ უფლებებს. ჩვენი თანხმობის გარეშე დაუშვებელია ნახაზის გამრავლება ან მისი მესამე პირზე გადაცემა.

ნახაზის დასახელება

გეგმა ნიშნულზე 0.00

ობიექტის მისამართი

ობიექტის მისამართი :ქ.თბილისი, წყნეთის გზაჯვარედინი, ნაკვეთი 07056 , საკ. № : 01.14.06.007.067

di-sport-a-05-rev01-190906-1th floor

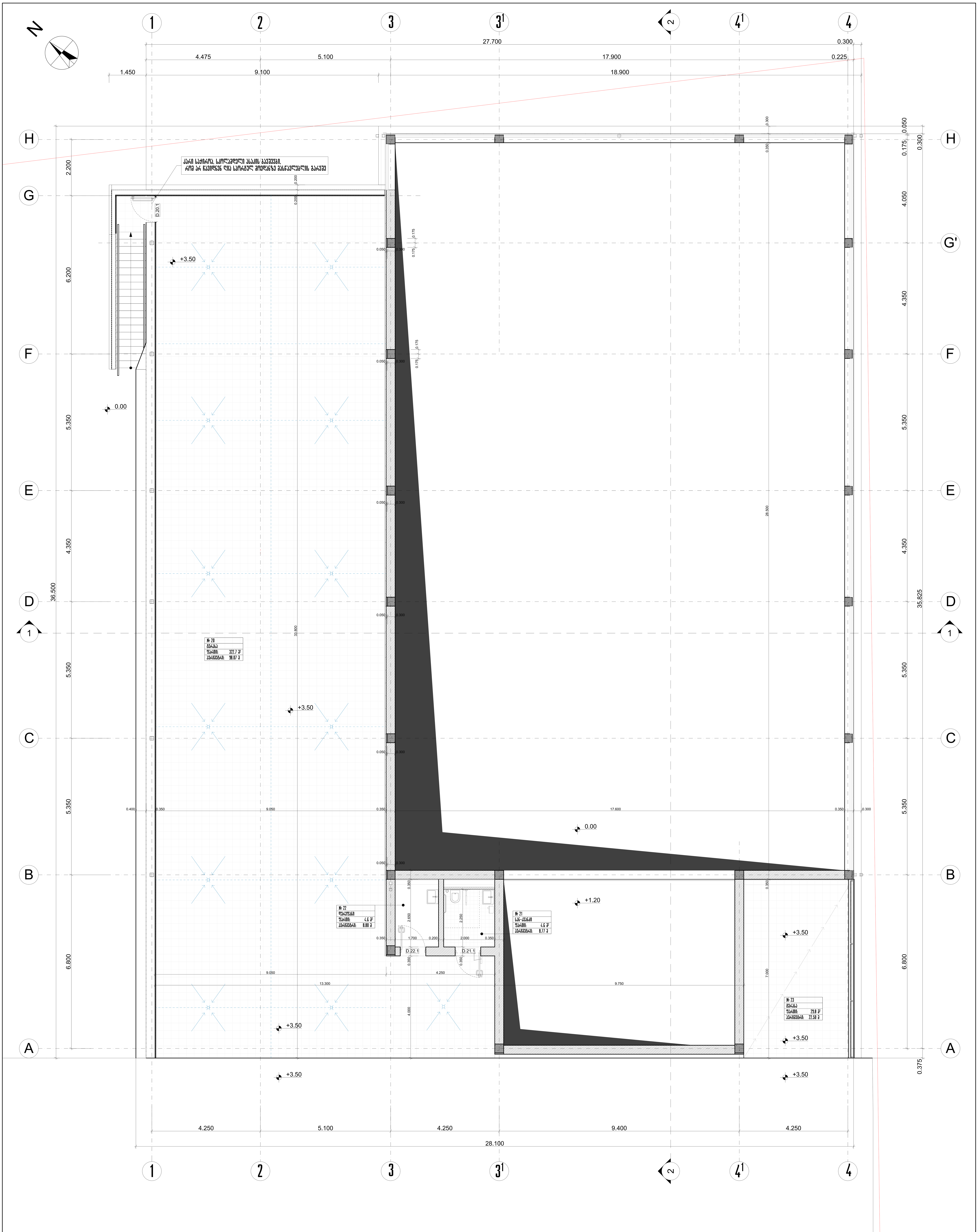

Deutsche Internationale Schule Tbilissi	Vereinigung zur Gründung und Förderung der Deutschen Internationalen Schule Tbiliss

GANIEKISCH Ltd
German Architecture & Design

ობიექტის დასახელება

თბილისის გერმანული საერთაშორისო სკოლის სპორტული დარბაზი

ობიექტის მისამართი

ობიექტის მისამართი :ქ.თბილისი, წყნეთის გზატკეცილი, ნაკვეთი 07056 , საკ. № : 01.14.06.007.067

წინამდებარე ნახაზი წარმოადგენს შპს. ჯი-ენ ნიკიშ-ის ინტელექტუალურ საკუთრებას. ამ ნახაზზე ვიტოვებთ ყოველგვარ უფლებებს. ჩვენი თანხმობის გარეშე დაუშვებელია ნახაზის გამრავლება ან მისი მესამე პირზე გადაცემა.

თანამდებობა	სახელი	ხელმოწერა
დირექტორი	ანდრე ნიკიშ	
მთ. არქიტექტორი	ანდრე ნიკიშ	
არქიტექტორი	გ.ლობჟანიძე	

სტადია: არქიტექტურული ნაწილი

მასშტაბი	ნახაზის ნომერი	თარიღი
1:100	ა-06	04-02-2020

ნახაზის დასახელება

ტერასის გეგმა 3.50 ნიშნულზე

di-sport-a-06-rev01-190906- terrace

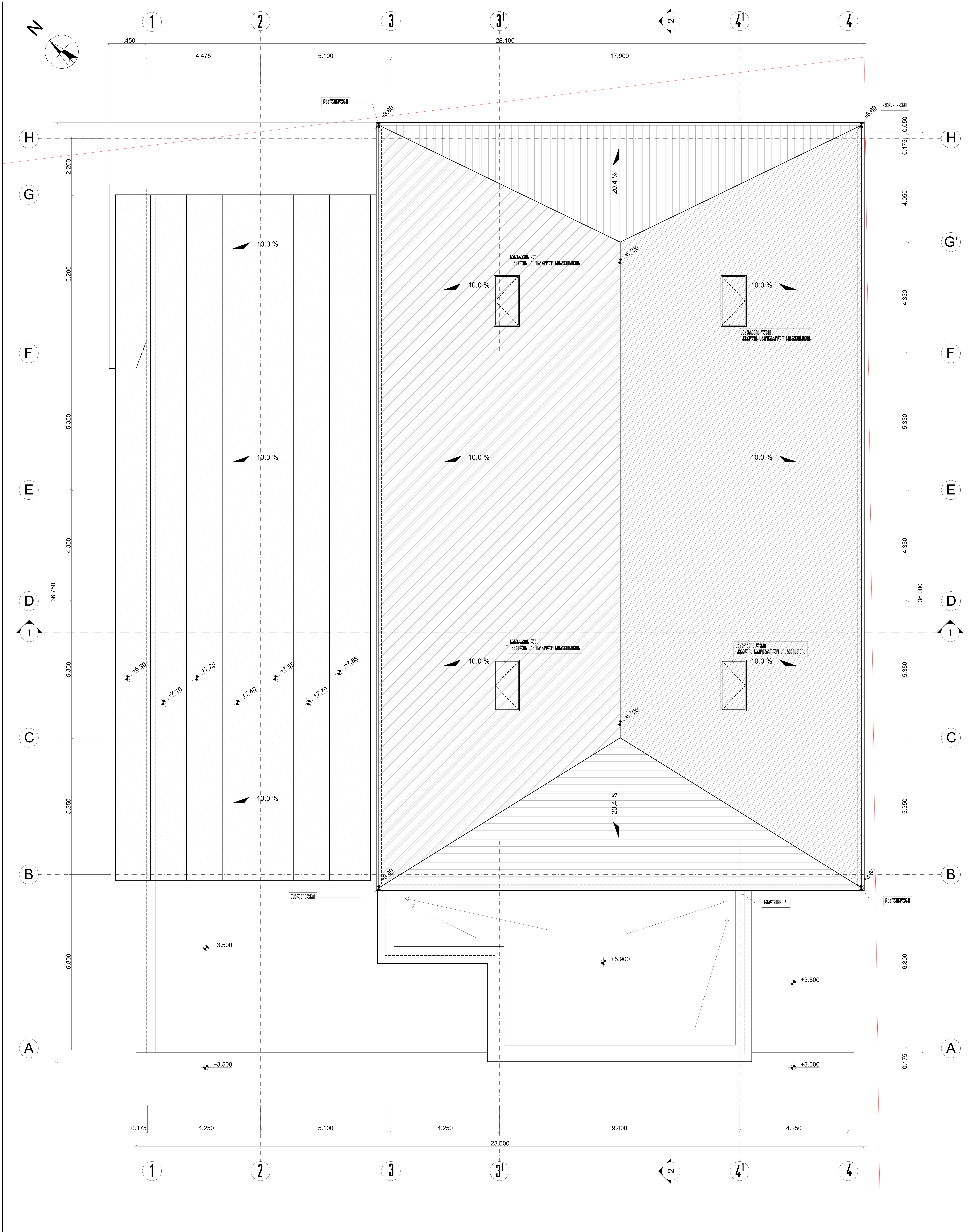

Vereinigung zur Gründung und Förderung der Deutschen Internationalen Schule Tbiliss

GANIEKISCH Ltd
German Architecture & Design

ობიექტის დასახელება

თბილისის გერმანული საერთაშორისო სკოლის სპორტული დარბაზი

ობიექტის მისამართი

ობიექტის მისამართი :ქ.თბილისი, წყნეთის გზატკეცილი, ნაკვეთი 07056 , საკ. № : 01.14.06.007.067

წინამდებარე ნახაზი წარმოადგენს შპს. ჯი-ეი ნიკიშ-ის ინტელექტუალურ საკუთრებას. ამ ნახაზზე ვიტოვებთ ყოველგვარ უფლებებს. ჩვენი თანხმობის გარეშე დაუშვებელია ნახაზის გამრავლება ან მისი მესამე პირზე გადაცემა.

თანამდებობა	სახელი	ხელმოწერა
დირექტორი	ანდრე ნიკიშ	
მთ. არქიტექტორი	ანდრე ნიკიშ	
არქიტექტორი	გ.ლობჟანიძე	

სტადია: არქიტექტურული ნაწილი

მასშტაბი	ნახაზის ნომერი	თარიღი
1:100	ა-07	04-02-2020

ნახაზის დასახელება

სახურავის გეგმა

di-sport-a-07-rev01-190906-roof

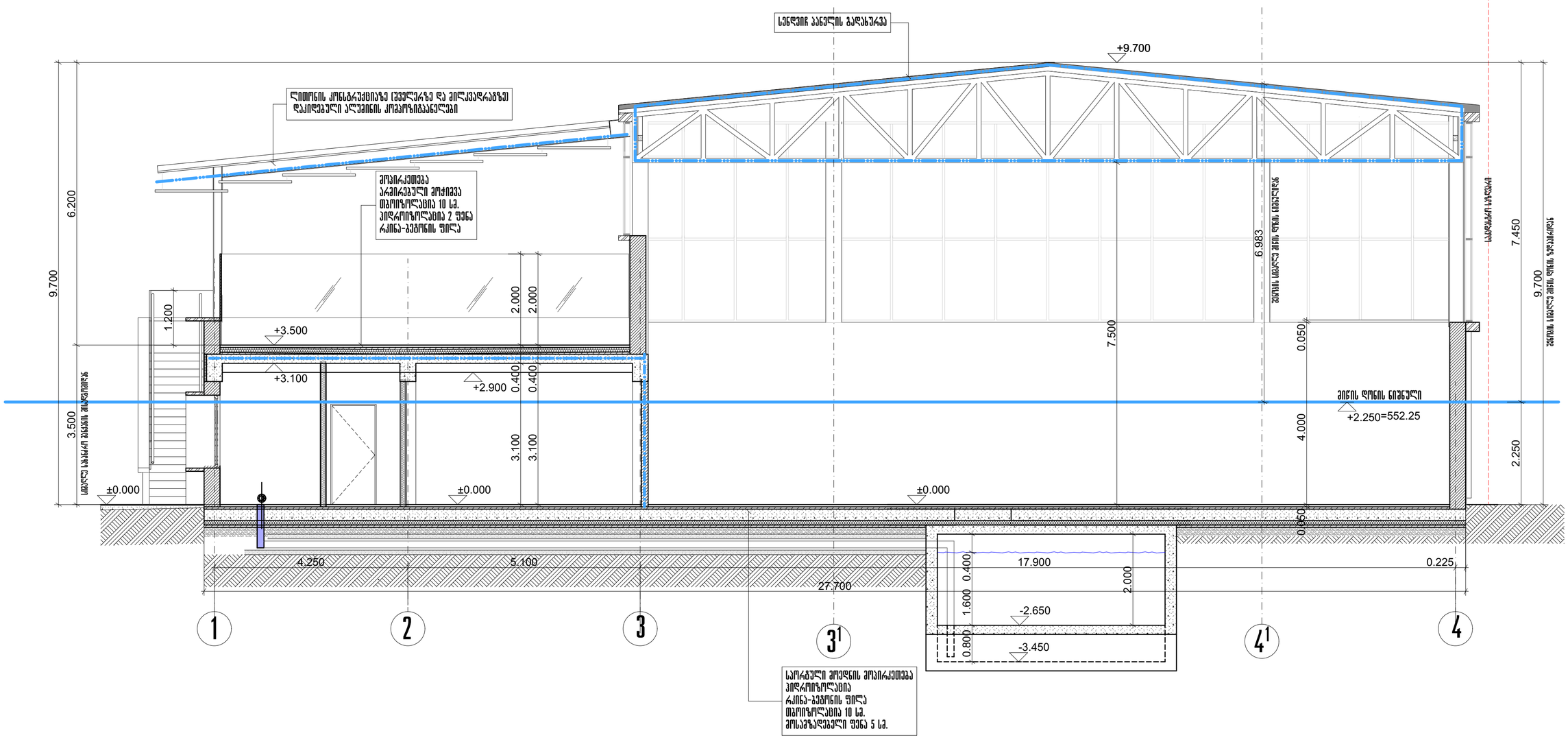

Deutsche Internationale Schule Tbilissi

Vereinigung zur Gründung und Förderung der Deutschen Internationalen Schule Tbiliss

NIEKISCH **GANIEKISCH Ltd**

German Architecture & Design

თანამდებობა	სახელი	ხელმოწერა
დირექტორი	ანდრე ნიკიშ	
მთ. არქიტექტორი	ანდრე ნიკიშ	
არქიტექტორი	გ.ლოგვინიძე	

სტადია: არქიტექტურული ნაწილი

მასშტაბი	ნახაზის ნომერი	თარიღი
1:100	ა-08	04-02-2020

ნახაზის დასახელება

ჭრილი 1-1

di-sport-a-08-rev01-200520-section 1-1

ობიექტის დასახელება

თბილისის გერმანული საერთაშორისო სკოლის სპორტული დარბაზი

ობიექტის მისამართი

ობიექტის მისამართი :ქ.თბილისი, წყნეთის გზატკეცილი, ნაკვეთი 07056 , საკ. № : 01.14.06.007.067

წინამდებარე ნახაზი წარმოადგენს შპს. ჯი-ეი ნიკიშ-ის ინტელექტუალურ საკუთრებას. ამ ნახაზზე ვიზოვებთ ყოველგვარ უფლებებს. ჩვენი თანხმობის გარეშე დაუშვებელია ნახაზის გამრავლება ან მისი მესამე პირზე გადაცემა.

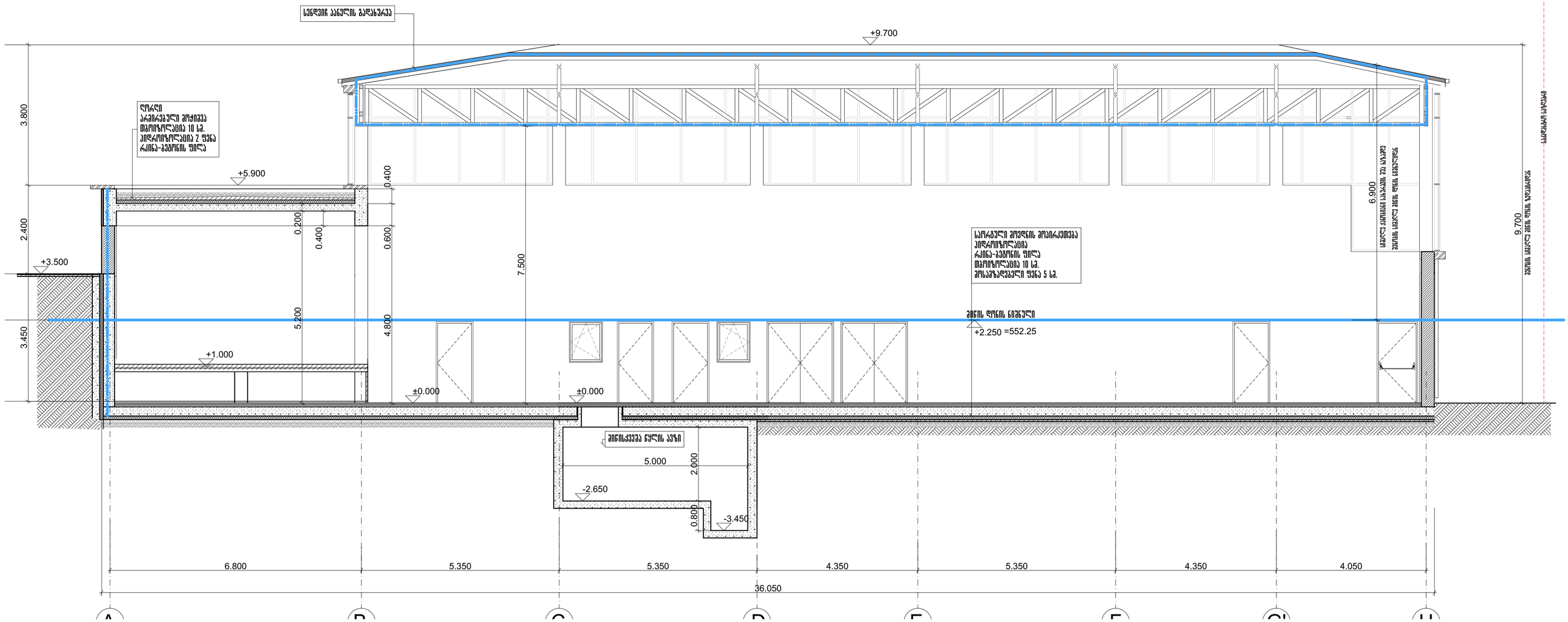

Deutsche Internationale Schule Tbilissi Vereinigung zur Gründung und Förderung der Deutschen Internationalen Schule Tbiliss	GANIEKISCH Ltd German Architecture & Design	თანამდებობა	სახელი	ხელმოწერა	სტადია: არქიტექტურული ნაწილი
		დირექტორი	ანდრე ნიკიშ		
		მთ. არქიტექტორი	ანდრე ნიკიშ		მასშტაბი: 1:100 / ნახაზის ნომერი: ა-09 / თარიღი: 04-02-2020
ობიექტის დასახელება თბილისის გერმანული საერთაშორისო სკოლის სპორტული დარბაზი	წინამდებარე ნახაზი წარმოადგენს შპს. ჯი-ეი ნიკიშ-ის ინტელექტუალურ საკუთრებას. ამ ნახაზზე ვიზოვებთ ყოველგვარ უფლებებს. ჩვენი თანხმობის გარეშე დაუშვებელია ნახაზის გამრავლება ან მისი მესამე პირზე გადაცემა.	არქიტექტორი	გ.ლობჟანიძე		ნახაზის დასახელება: ჭრილი 2-2
ობიექტის მისამართი ობიექტის მისამართი :ქ.თბილისი, წყნეთის გზაბჭეცილი, ნაკვეთი 07056 , საკ. № : 01.14.06.007.067					di-sport-a-09-rev01-200520-section 2-2

ზედაპირზე დეკორაციული აგურის მოწყობის ნაცვლად
ქვედა ნაწილი გაილესება და შეიღებება ნაცრისფრად

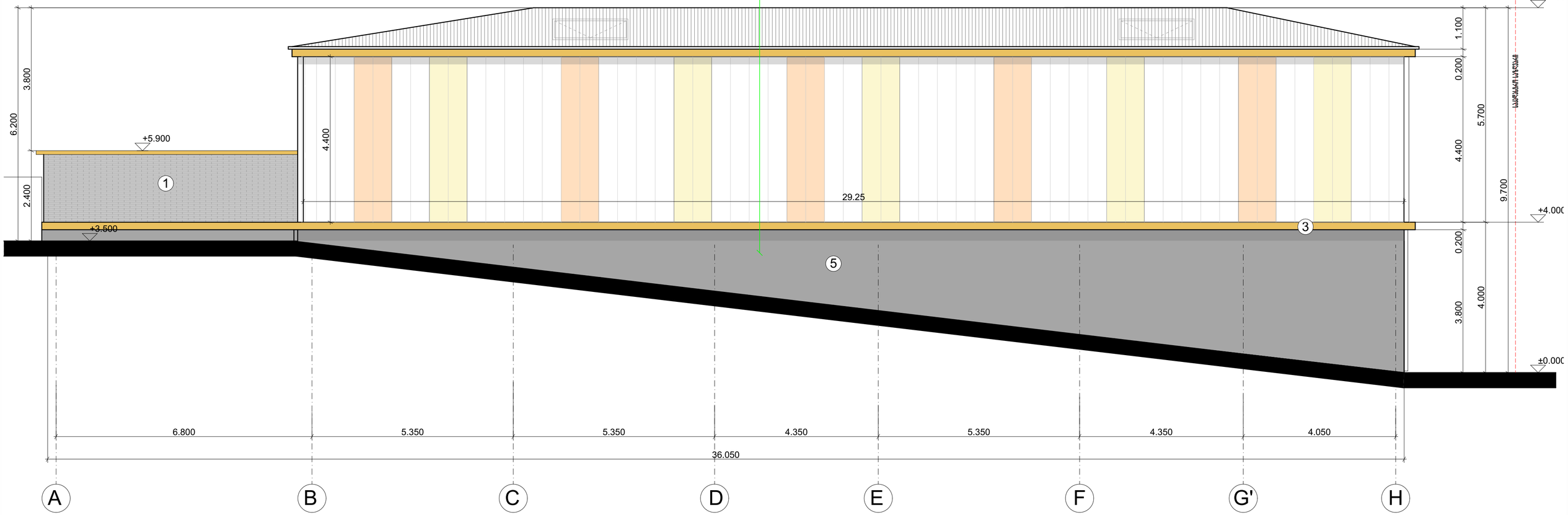

მასალების ექსპლიკაცია

1- მოპირკეთება აგურის ფაქტურით



Meldorfer Classic
Westerwald

2- ალუმინის ფანჯრები

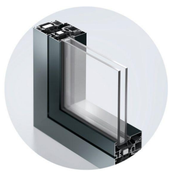



3- საჩრდილობელი სიბრტყე ფერი RAL 1017



4- პოლიკარბონატის ფასადი







5- ნალესი შეიღებოს ფასადის საღებავით
ფერი რუხი- RAL 7000

Deutsche Internationale Schule Tbilissi

Vereinigung zur Gründung
und Förderung der Deutschen
Internationalen Schule Tbiliss

NIEKISCH

GANIEKISCH Ltd

German Architecture & Design

თანამდებობა	სახელი	ხელმოწერა
დირექტორი	ანდრე ნიკიშ	
მთ. არქიტექტორი	ანდრე ნიკიშ	
არქიტექტორი	გ.ლობჟანიძე	

სტადია: არქიტექტურული ნაწილი

მასშტაბი	ნახაზის ნომერი	თარიღი
1:100	A-10	04-02-2020

ნახაზის დასახელება

ფასადი ღერძებში
A-H

di-sport-a-10-rev01-200520-facade A-H

ობიექტის დასახელება

თბილისის გერმანული საერთაშორისო სკოლის სპორტული დარბაზი

წინამდებარე ნახაზი წარმოადგენს შპს. ჯი-ეი ნიკიშ-ის ინტელექტუალურ საკუთრებას. ამ ნახაზზე ვიზრუნებთ ყოველგვარ უფლებებს. ჩვენი თანხმობის გარეშე დაუშვებელია ნახაზის გამრავლება ან მისი მესამე პირზე გადაცემა.

ობიექტის მისამართი

ობიექტის მისამართი :ქ.თბილისი, წყნეთის გზაგკეცილი, ნაკვეთი 07056 , საკ. № : 01.14.06.007.067

ზედაპირზე დეკორაციული აგურის მოწყობის ნაცვლად
ქვედა ნაწილი გაილესება და შეიღებება ნაცრისფრად

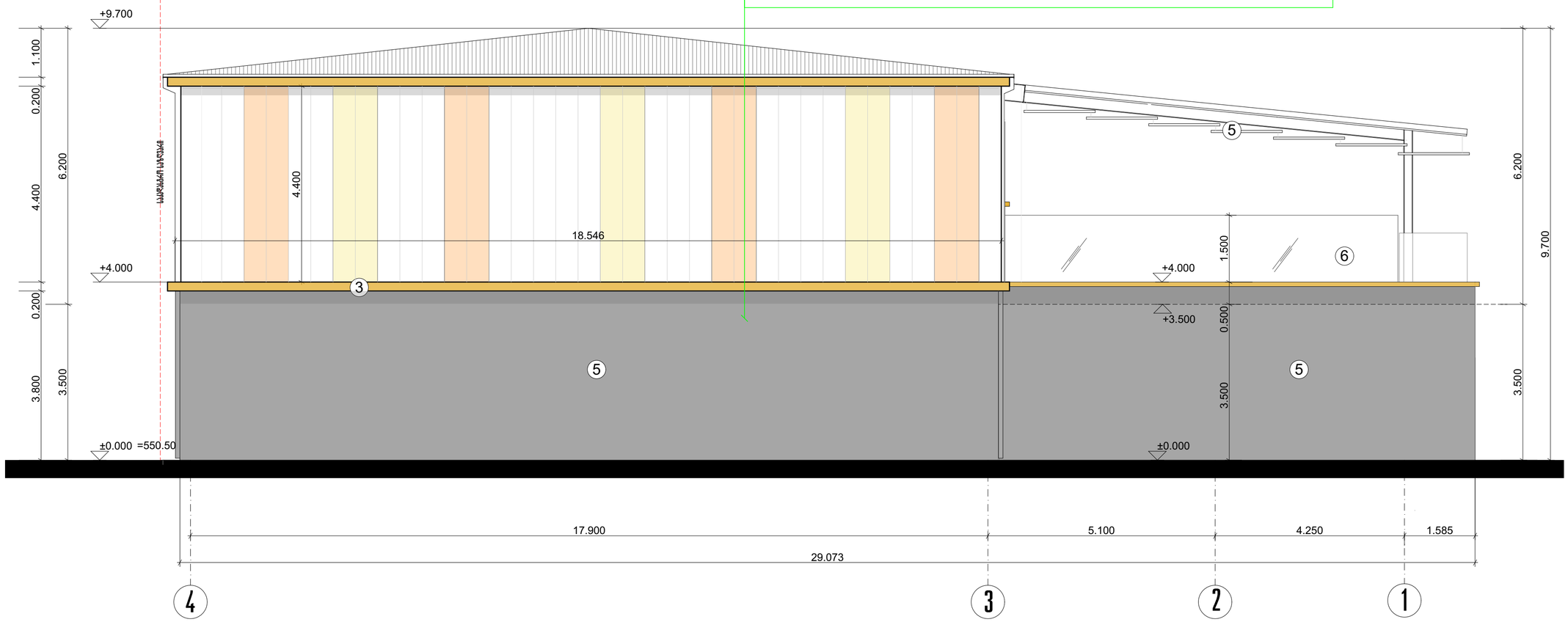

1- მოპირკეთება აგურის ფაქტურით



Meldorfer Classic
Westerwald

2- ალუმინის ფანჯრები

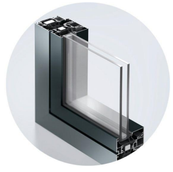



3- საჩრდილობელი სიბრტყე ფერი RAL 1017



4- პოლიკარბონატის ფასადი







5- ნალესი შეილებოს ფასადის საღებავით
ფერი რუხი- RAL 7000

5-მსუბუქი საჩრდილობელი- ალუმინის კომპოზიტური პანელები
6- მინის მოაჯირი

Deutsche Internationale Schule Tbilissi Vereinigung zur Gründung und Förderung der Deutschen Internationalen Schule Tbiliss	GANIEKISCH Ltd German Architecture & Design	თანამდებობა	სახელი	ხელმოწერა	სტადია: არქიტექტურული ნაწილი		
		დირექტორი	ანდრე ნიკიშ		მასშტაბი	ნახაზის ნომერი	თარიღი
		მთ. არქიტექტორი	ანდრე ნიკიშ		1:100	ა-11	04-02-2020
ობიექტის დასახელება თბილისის გერმანული საერთაშორისო სკოლის სპორტული დარბაზი	წინამდებარე ნახაზი წარმოადგენს შპს. ჯი-ეი ნიკიშ-ის ინტელექტუალურ საკუთრებას. ამ ნახაზზე ვიზოვებთ ყოველგვარ უფლებებს. ჩვენი თანხმობის გარეშე დაუშვებელია ნახაზის გამრავლება ან მისი მესამე პირზე გადაცემა.	არქიტექტორი	გ.ლობჟანიძე		ნახაზის დასახელება		
					ფასადი ღერძებში 4-1		
ობიექტის მისამართი ობიექტის მისამართი :ქ.თბილისი, წყნეთის გზაჯვარედინი, ნაკვეთი 07056 , საკ. № : 01.14.06.007.067					di-sport-a-11-rev01-200520-facade 4-1		



1- მოპირკეთება აგურის ფასადით



Meldorfer Classic
Westerwald

2- ალუმინის ფანჯრები

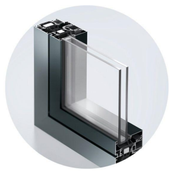



3- საჩრდილობელი სიბრტყე ფერი RAL 1017



4- პოლიკარბონატის ფასადი







5-მსუბუქი საჩრდილობელი- ალუმინის კომპოზიტური პანელები
6- მინის მოაჯირი

Deutsche Internationale Schule Tbilissi

Vereinigung zur Gründung und Förderung der Deutschen Internationalen Schule Tbiliss

NIEKISCH

GANIEKISCH Ltd

German Architecture & Design

თანამდებობა	სახელი	ხელმოწერა	სტადია: არქიტექტურული ნაწილი		
დირექტორი	ანდრე ნიკიშ		მასშტაბი	ნახაზის ნომერი	თარიღი
მთ. არქიტექტორი	ანდრე ნიკიშ		1:100	ა-13	04-02-2020
არქიტექტორი	გ.ლობჟანიძე		ნახაზის დასახელება		

ობიექტის დასახელება

თბილისის გერმანული საერთაშორისო სკოლის სპორტული დარბაზი

წინამდებარე ნახაზი წარმოადგენს შპს. ჯი-ეი ნიკიშ-ის ინტელექტუალურ საკუთრებას. ამ ნახაზზე ვიზოვებით ყოველგვარ უფლებებს. ჩვენი თანხმობის გარეშე დაუშვებელია ნახაზის გამრავლება ან მისი მესამე პირზე გადაცემა.

ფასადი ღერძებში
H-A

ობიექტის მისამართი

ობიექტის მისამართი :ქ.თბილისი, წყნეთის გზატკეცილი, ნაკვეთი 07056 , საკ. № : 01.14.06.007.067

di-sport-a-13-rev01-190906-facade H-A

ცვლილება ბ: პოლიკარბონატის ფასადზე უქმდება გადმოსაკიდი ფანჯრები
04-02-2020



1- მოპირკეთება აგურის ფაქტურით



Meldorfer Classic
Westerwald

2- ალუმინის ფანჯრები

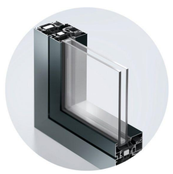



3- საჩრდილობელი სიბრტყე ფერი RAL 1017



4- პოლიკარბონატის ფასადი







5-მსუბუქი საჩრდილობელი- ალუმინის კომპოზიტური პანელები
6- მინის მოპირკეთება

Deutsche Internationale Schule Tbilissi

Vereinigung zur Gründung und Förderung der Deutschen Internationalen Schule Tbiliss

GANIEKISCH Ltd
German Architecture & Design

თანამდებობა	სახელი	ხელმოწერა	სტადია: არქიტექტურული ნაწილი		
დირექტორი	ანდრე ნიკიშ		მასშტაბი	ნახაზის ნომერი	თარიღი
მთ. არქიტექტორი	ანდრე ნიკიშ		1:100	ა-13	04-02-2020
არქიტექტორი	გ.ლობჟანიძე		ნახაზის დასახელება		

ობიექტის დასახელება

თბილისის გერმანული საერთაშორისო სკოლის სპორტული დარბაზი

წინამდებარე ნახაზი წარმოადგენს შპს. ჯი-ეი ნიკიშ-ის ინტელექტუალურ საკუთრებას. ამ ნახაზზე ვიზოვებით ყოველგვარ უფლებებს. ჩვენი თანხმობის გარეშე დაუშვებელია ნახაზის გამრავლება ან მისი მესამე პირზე გადაცემა.

ფასადი ღერძებში
H-A

ობიექტის მისამართი

ობიექტის მისამართი :ქ.თბილისი, წყნეთის გზატკეცილი, ნაკვეთი 07056 , საკ. № : 01.14.06.007.067

di-sport-a-13-rev01-190906-facade H-A

სცენაზე ასასვლელი კიბე

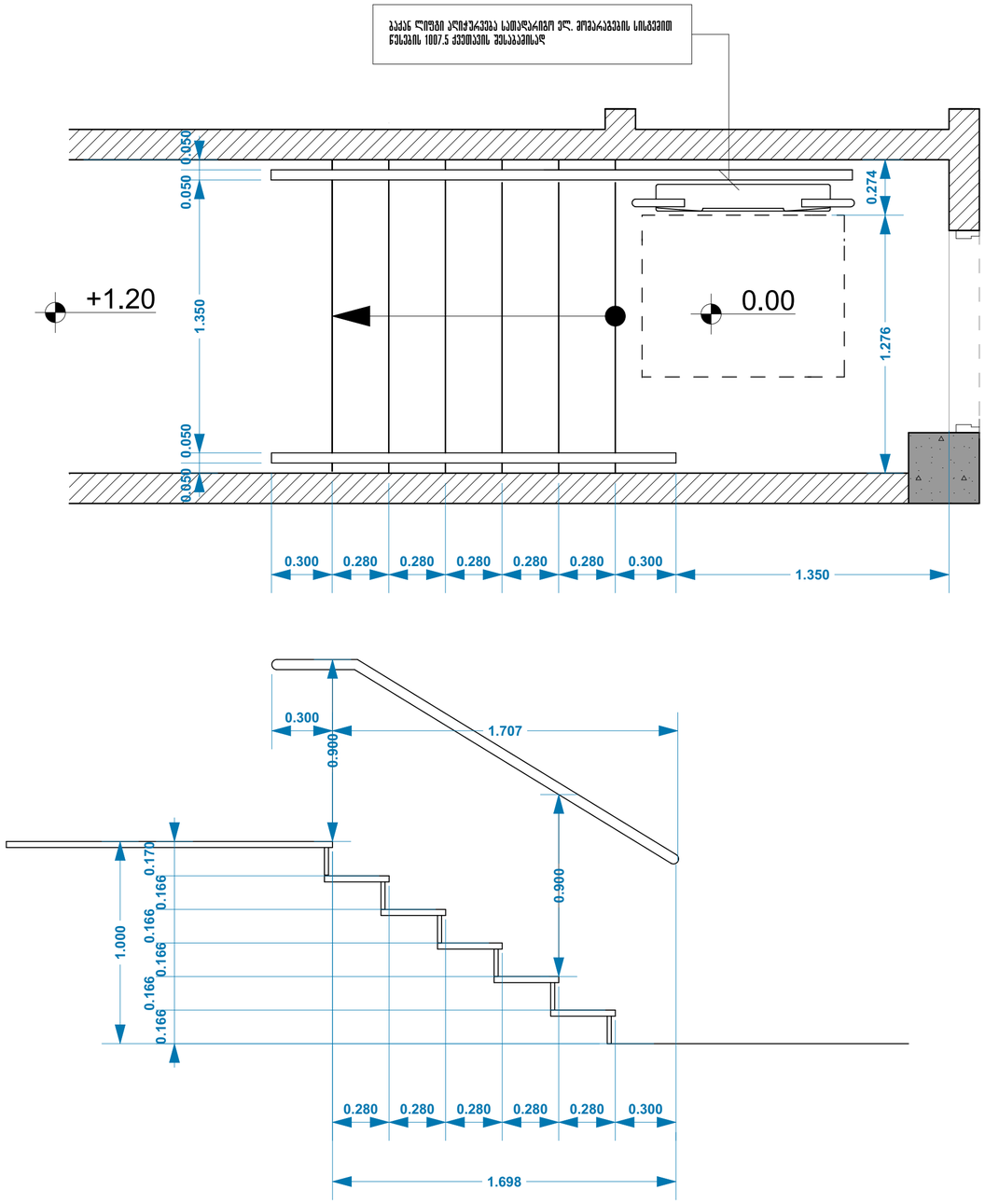

ტერასაზე ასასვლელი კიბე

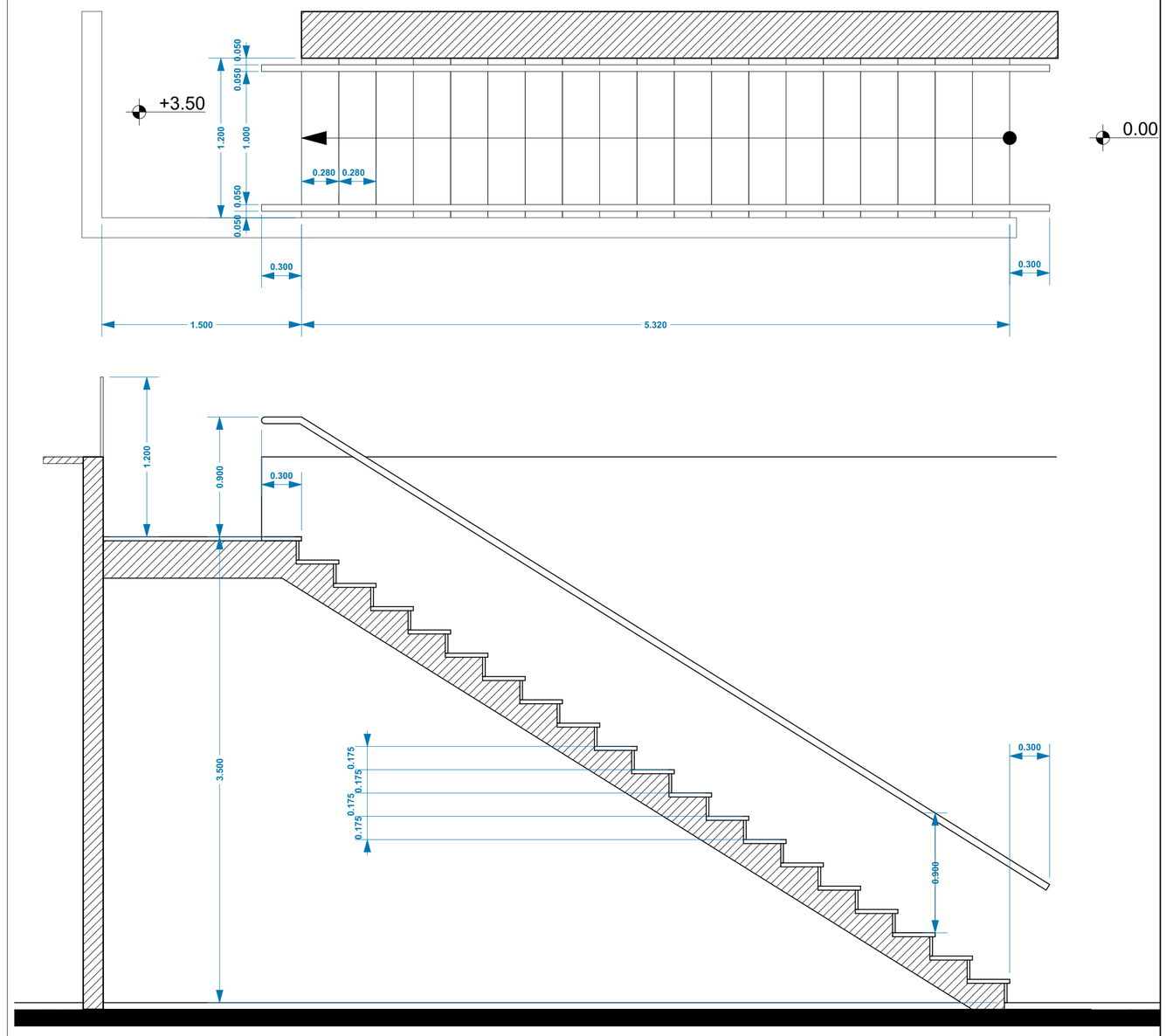

Deutsche Internationale Schule Tbilissi — Vereinigung zur Gründung und Förderung der Deutschen Internationalen Schule Tbiliss	NIEKISCH **GANIEKISCH Ltd** German Architecture & Design	თანამდებობა	სახელი	ხელმოწერა	სტადია: არქიტექტურული ნაწილი		
		დირექტორი	ანდრე ნიკიშ				
		მთ. არქიტექტორი	ანდრე ნიკიშ		მასშტაბი 1:100	ნახაზის ნომერი ა-14	თარიღი 29-07-2019
ობიექტის დასახელება თბილისის გერმანული საერთაშორისო სკოლის სპორტული დარბაზი	წინამდებარე ნახაზი წარმოადგენს შპს. ჯი-ეი ნიკიშ-ის ინტელექტუალურ საკუთრებას. ამ ნახაზზე ვიზეთვებით ყოველგვარ უფლებებს. ჩვენი თანხმობის გარეშე დაუშვებელია ნახაზის გამრავლება ან მისი მესამე პირზე გადაცემა.	არქიტექტორი	გ.ლობჟანიძე		ნახაზის დასახელება კიბეები		
ობიექტის მისამართი ობიექტის მისამართი :ქ.თბილისი, წყნეთის გზატკეცილი, ნაკვეთი 07056 , საკ. № : 01.14.06.007.067							

Vereinigung zur Gründung
und Förderung der Deutschen
Internationalen Schule Tbilisi

NIEKISCH

GANIEKISCH Ltd

German Architecture & Design

ეროვნული საგანმანათლებლო ინსტიტუციის
„თბილისის საერთაშორისო სკოლის“
მშენებლობა

ობიექტის მისამართი:
ქ.თბილისი, ვაკის რაიონი 0705გ , ს/კ. №: 01.14.06.007.067

არქიტექტორი	ნ.ნიქოლაიშვილი				
პროექტის ხელმძღვანელი	ნ.ნიქოლაიშვილი				
პროექტის ავტორი	ნ.ნიქოლაიშვილი				

ნებისმიერი ნაწილობრივი ან სრული კოპირება, გამრავლება ან გავრცელება დაუშვებელია ავტორის წერილობითი ნებართვის გარეშე. ნებისმიერი დარღვევა გამოიწვევს კანონით გათვალისწინებულ პასუხისმგებლობას.

დამკვეთი	სსიპ განათლების ხარისხის განვითარების ეროვნული ცენტრი				
ობიექტის დასახელება	საერთაშორისო სკოლა				
ობიექტის მისამართი	ქ. თბილისი, ვაკის რაიონი				
სტადია	პროექტის ავტორის ზედამხედველობა				

ნახაზის დასახელება:			ნახაზის ნომერი	ვერსია	

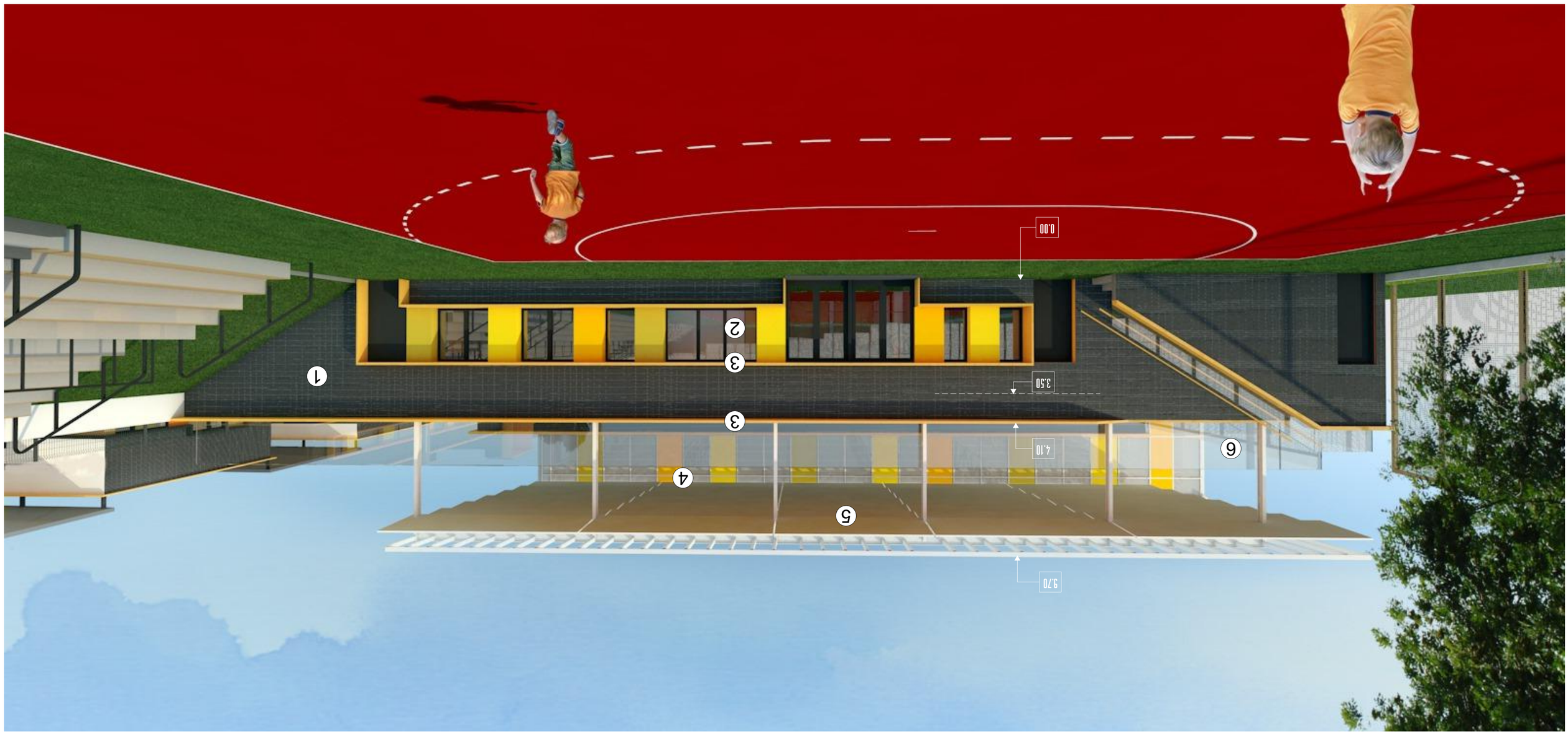

1- ՀԱՄԱԿՈՂՄԱՆ ՀԱՄԱԿԱՐԳԱՅԻՆ ՀԱՏԱԿ Meldorfer Classic Weisterwald

2- ՄԵՏԱՂԱՅԻՆ ՊԱՏՈՒՀԱՆ RAL 7021 Black grey

3- ՄԵՏԱՂԱՅԻՆ ԴԱՐՁԱԿԱՆ ՊԱՏՈՒՀԱՆ RAL 1017

4- ՄԵՏԱՂԱՅԻՆ ԿԱՌՈՒՑՎԱԾՔԻ ՀԱՏԱԿԱՅԻՆ ԳՈՒՆԱՅՆԵՐ RAL 1017 RAL 1021 citrus 95 RAL 1027 maïsse 95 RAL 1037 palazzo 350

5-ԱԼՈՒՅՏԻ ՍԱՀՄԱՆԱՓԱԿԻՉՆԵՐ ՄԵՏԱՂԱՅԻՆ ՀԱՐԹԱՆԱՅԻՆ ՀԱՏԱԿԱՅԻՆ ՍԱՀՄԱՆԱՓԱԿԻՉՆԵՐ

6- ՄԵՏԱՂԱՅԻՆ ՊԱՏՈՒՀԱՆ

Verëinigung zur Gründung
und Förderung der Deutschen
Internationalen Schule Tbilisi

Deutsche Internationale Schule Tbilissi

GANIEKISCH Ltd

German Architecture & Design

NIEKISCH

ՄԱՍՆԱԳԻՏԱԿԱՆ ՀԱՄԱԼՍԱՐԱՆ	
ՀԱՄԱԼՍԱՐԱՆԻ ԱՄԲԻՈՆ ՀԱՄԱԼՍԱՐԱՆԻ ՀԱՄԱԼՍԱՐԱՆԻ ՄԱՍՆԱՇԵՆՔ



1- მოპირკეთება აგურის ფაქტურით — Meldorfer Classic Westerwald

2- ალუმინის ფანჯრები — RAL 7021 Black grey

3- საჩრდილობელი სიტემა ფერი RAL 1017

4- ალუმინის საფასადე სისტემაში ჩასმული პოლიკარბონატი — RAL 1017; RAL 1021 citrus 95; RAL 1027 malisse 95; RAL 1037 palazzo 350

5-მსუბუქი საჩრდილობელი- ალუმინის კომპოზიტური პანელები

6- მინის მოაჯირი

Deutsche Internationale Schule Tbilissi

Vereinigung zur Gründung und Förderung der Deutschen Internationalen Schule Tbiliss

GANIEKISCH Ltd

German Architecture & Design

ობიექტის დასახელება

თბილისის გერმანული საერთაშორისო სკოლის სპორტული დარბაზი

ობიექტის მისამართი

ობიექტის მისამართი :ქ.თბილისი, წყნეთის გზატკეცილი, ნაკვეთი 07056 , საკ. № : 01.14.06.007.067

წინამდებარე ნახაზი წარმოადგენს შპს. ჯი-ეი ნიკიშ-ის ინტელექტუალურ საკუთრებას. ამ ნახაზზე ვიტოვებთ ყოველგვარ უფლებებს. ჩვენი თანხმობის გარეშე დაუშვებელია ნახაზის გამრავლება ან მისი მესამე პირზე გადაცემა.

თანამდებობა	სახელი	ხელმოწერა
დირექტორი	ანდრე ნიკიშ	
მთ. არქიტექტორი	ანდრე ნიკიშ	[signature]
არქიტექტორი	გ.ლობჟანიძე	[signature]

სტადია: არქიტექტურული ნაწილი

მასშტაბი	ნახაზის ნომერი	თარიღი
	ა-18	22-07-2019

ნახაზის დასახელება

ფოტომონტაჟი



1- მოპირკეთება აგურის ფაქტურით



Meldorfer Classic
Westerwald

2- ალუმინის ფანჯრები



RAL 7021
Black grey

3- საჩარდილობელი სიბრტყე ფერი RAL 1017



4- ალუმინის საფასადე სისტემაში ჩასმული პოლიკარბონატი



RAL 1017

RAL 1021
citrus 95

RAL 1027
malisse 95

RAL 1037
palazzo 350

5-მასშტაბი საჩარდილობელი- ალუმინის კომპოზიტური პანელები
6- პინის პროპორცია

Deutsche Internationale Schule Tbilissi Vereinigung zur Gründung und Förderung der Deutschen Internationalen Schule Tbiliss	GANIEKISCH Ltd German Architecture & Design	თანამდებობა	სახელი	ხელმოწერა	სტადია: არქიტექტურული ნაწილი
		დირექტორი	ანდრე ნიკიშ		
		მთ. არქიტექტორი	ანდრე ნიკიშ		
		არქიტექტორი	გ.ლობჟანიძე		
ობიექტის დასახელება თბილისის გერმანული საერთაშორისო სკოლის სპორტული დარბაზი	წინამდებარე ნახაზი წარმოადგენს შპს. ჯი-ეი ნიკიშ-ის ინტელექტუალურ საკუთრებას. ამ ნახაზზე ვიზუალებთ ყოველგვარ უფლებებს. ჩვენი თანხმობის გარეშე დაუშვებელია ნახაზის გამრავლება ან მისი მესამე პირზე გადაცემა.				
ობიექტის მისამართი ობიექტის მისამართი :ქ.თბილისი, წყნეთის გზატკეცილი, ნაკვეთი 07056 , საკ. № : 01.14.06.007.067					

	ნახაზის ნომერი	თარიღი
	ა-19	22-07-2019

ნახაზის დასახელება

ფოტომონტაჟი



1- მოპირკეთება აგურის ფაქტურით

2- ალუმინის ფანჯრები

3- საჩრდილობელი სისტემა ფერი RAL 1017

4- ალუმინის საფასადე სისტემაში ჩასმული პოლიკარბონატი



5-მსუბუქი საჩრდილობელი- ალუმინის კომპოზიტური პანელები

6- მინის მოაჯირი

Deutsche Internationale Schule Tbilissi

Vereinigung zur Gründung und Förderung der Deutschen Internationalen Schule Tbiliss

GANIEKISCH Ltd

German Architecture & Design

ობიექტის დასახელება

თბილისის გერმანული საერთაშორისო სკოლის სპორტული დარბაზი

ობიექტის მისამართი

ობიექტის მისამართი :ქ.თბილისი, წყნეთის გზატკეცილი, ნაკვეთი 07056 , საკ. № : 01.14.06.007.067

წინამდებარე ნახაზი წარმოადგენს შპს. ჯი-ეი ნიკიშ-ის ინტელექტუალურ საკუთრებას. ამ ნახაზზე ვიტოვებთ ყოველგვარ უფლებებს. ჩვენი თანხმობის გარეშე დაუშვებელია ნახაზის გამრავლება ან მისი მესამე პირზე გადაცემა.

თანამდებობა	სახელი	ხელმოწერა
დირექტორი	ანდრე ნიკიშ	
მთ. არქიტექტორი	ანდრე ნიკიშ	[signature]
არქიტექტორი	გ.ლობჟანიძე	[signature]

სტადია: არქიტექტურული ნაწილი

მასშტაბი	ნახაზის ნომერი	თარიღი
	ა-20	22-07-2019

ნახაზის დასახელება

ვიზუალიზაცია



Deutsche Internationale Schule Tbilissi

Vereinigung zur Gründung und Förderung der Deutschen Internationalen Schule Tbiliss

GANIEKISCH Ltd

NIEKISCH

German Architecture & Design

თანამდებობა	სახელი	ხელმოწერა
დირექტორი	ანდრე ნიკიშ	
მთ. არქიტექტორი	ანდრე ნიკიშ	[signature]
არქიტექტორი	გ.ლობჟანიძე	[signature]

სტადია: არქიტექტურული ნაწილი

მასშტაბი	ნახაზის ნომერი	თარიღი
	ა-21	22-07-2019

ობიექტის დასახელება

თბილისის გერმანული საერთაშორისო სკოლის სპორტული დარბაზი

წინამდებარე ნახაზი წარმოადგენს შპს. ჯი-ეი ნიკიშ-ის ინტელექტუალურ საკუთრებას. ამ ნახაზზე ვიტოვებთ ყოველგვარ უფლებებს. ჩვენი თანხმობის გარეშე დაუშვებელია ნახაზის გამრავლება ან მისი მესამე პირზე გადაცემა.

ნახაზის დასახელება

ვიზუალიზაცია

ობიექტის მისამართი

ობიექტის მისამართი :ქ.თბილისი, წყნეთის გზატკეცილი, ნაკვეთი 07056 , საკ. № : 01.14.06.007.067

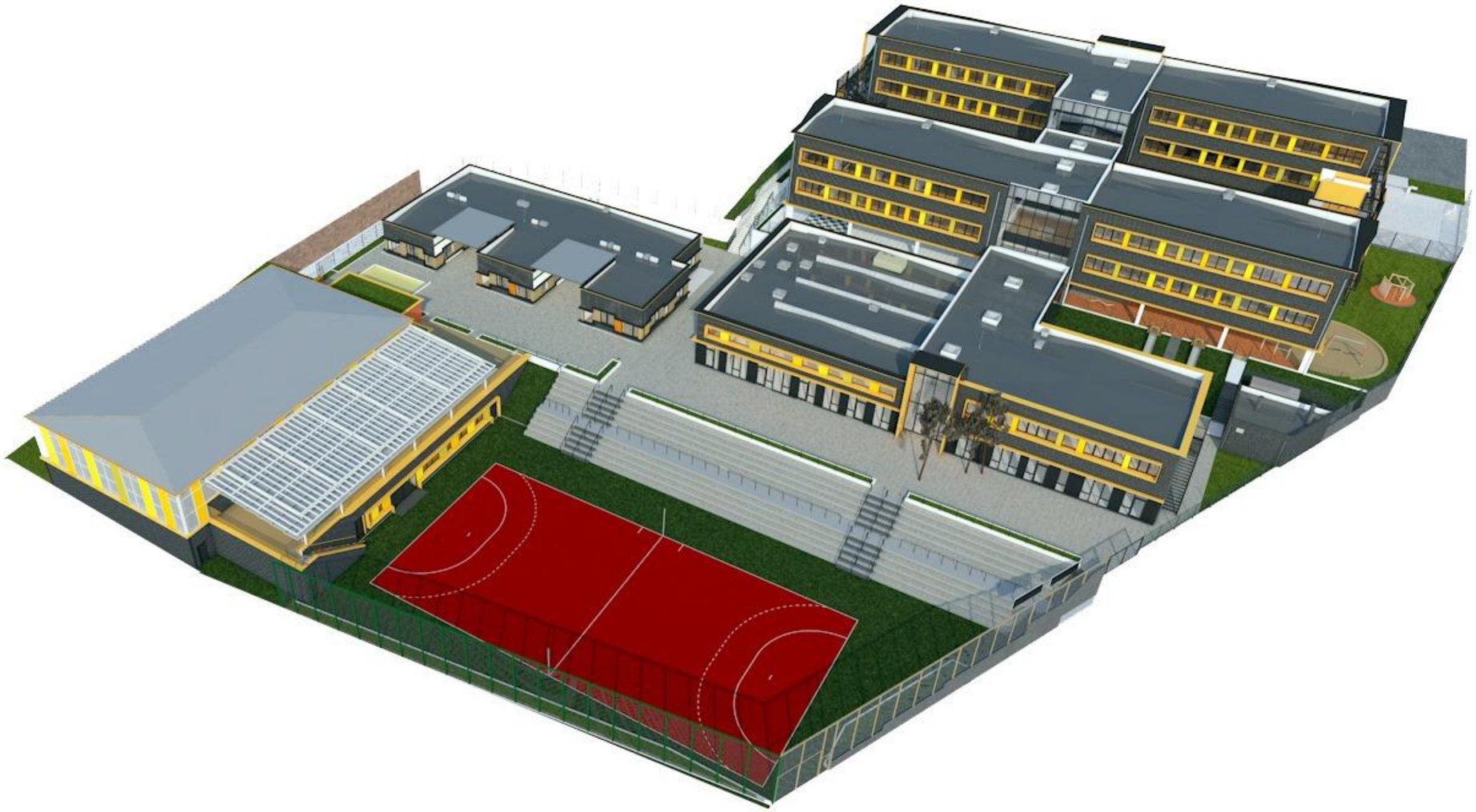

Deutsche Internationale Schule Tbilissi

Vereinigung zur Gründung und Förderung der Deutschen Internationalen Schule Tbiliss

NIEKISCH

GANIEKISCH Ltd

German Architecture & Design

თანამდებობა	სახელი	ხელმოწერა	სტადია: არქიტექტურული ნაწილი		
დირექტორი	ანდრე ნიკიშ		ვასშტაბი	ნახაზის ნომერი	თარიღი
მთ. არქიტექტორი	ანდრე ნიკიშ			ა-22	22-07-2019
არქიტექტორი	გ.ლობჟანიძე		ნახაზის დასახელება		
			ვიზუალიზაცია		

ობიექტის დასახელება

თბილისის გერმანული საერთაშორისო სკოლის სპორტული დარბაზი

წინამდებარე ნახაზი წარმოადგენს შპს. ჯი-ეი ნიკიშ-ის ინტელექტუალურ საკუთრებას. ამ ნახაზზე ვიზუალებთ ყოველგვარ უფლებებს. ჩვენი თანხმობის გარეშე დაუშვებელია ნახაზის გამრავლება ან მისი მესამე პირზე გადაცემა.

ობიექტის მისამართი

ობიექტის მისამართი :ქ.თბილისი, წყნეთის გზაჯვარედინი, ნაკვეთი 07056 , საკ. № : 01.14.06.007.067