# შენობა-ნაგებობის უსაფრთხოების წესებთან შესაბამისობის ანალიზი

| გამოყენებული წესები - **„შენობა-ნაგებობის უსაფრთხოების წესები“** |
|---|

| **ჩამოთვალეთ შენობის დაკავებულებები და აღწერეთ თითოეული გამოყენება** | |
|---|---|
| **სწ-1 (311.2)** სასაწყობე ჯგუფი. | -1 სართული |
| **სც-1 (310.3)** საცხოვრებელი ჯგუფი, რომელიც მოიცავს სასტუმროებს მცირე ხნით დამკვებელთათვის. | 1, 2, 3, 4<br>სართული |
| **დს (312.1)** დამხმარე სათავსო | -1 სართული |
| **თვ-2 (303.3)** თავშეყრის ჯგუფი | -1, 0 სართული |
| **სქ (304.1)** საქმიანი ჯგუფი | -1 სართული |

| ***კონსტრუქციის ტიპი:*** | |
|---|---|
| **განსაზღვრეთ კონსტრუქციის ტიპი ახალი შენობისთვის:**<br>მაგალითი: II-A, II-B, V-A, V-B | **I-B** ტიპი |

| **სიმაღლის შეზღუდვები**<br>ცხრილი 503 -ის მიხედვით | | |
|---|---|---|
| **დაკავებულობები** | **დასაშვები სართულიანობა** | **შემოთავაზებული სართულიანობა** |
| **სასაწყობე ჯგუფი სწ-1** | 11 | 1 სართული |
| **საცხოვრებელი ჯგუფი სც-1** | 11 | 4 სართული |
| **დამხმარე ჯგუფი დს** | 5 | 1 სართული |
| **თავშეყრის ჯგუფი თვ-2** | 11 | 2 სართული |
| **საქმიანი ჯგუფი სქ** | 11 | 1 სართული |
| | | |
| | **დასაშვები** | **შემოთავაზებული** |
| **საერთო სიმაღლე =** | 48.8 | 17.70 |
| **მიწის ზემოთ სართულის რაოდენობა =** | | 5 სართული |

| ფართობის შეზღუდვები<br>ცხრილი 503 -ის მიხედვით | | |
|---|---|---|
| **დაკავებულობები** | **დასაშვები ფართობი** | **შემოთავაზებული ფართობი** |
| სასაწყობე ჯგუფი სწ-1 | 4460 | 230.8 მ2 |
| საცხოვრებელი ჯგუფი სც-1 | შეუზღუდავი | 329.4 მ2 |
| დამხმარე ჯგუფი დს | 3300 | 26.9 მ2 |
| თავშეყრის ჯგუფი თვ-2 | შეუზღუდავი | 437.4 მ2 |
| საქმიანი ჯგუფი სქ | შეუზღუდავი | 115.8 მ2 |
| | | |
| იატაკის საერთო ფართობი = | 3027.5 მ2 | |
| იატაკების რაოდენობა = | 7 | |
| შენობის საერთო ფართობი სართულების გარე პერიმეტრებით = | 3641.1 მ2 | |

| გარე კედლის ცეცხლმედეგობისა და ღიობისადმი მოთხოვნები<br>ცხრილების 602-ის და 705.8 -ის მიხედვით | | | | | | | | | |
|---|---|---|---|---|---|---|---|---|---|
| **გარე კედელი** | **ხანძარსაწინააღმდეგო მანძილი** (მეტრი) | **ცეცხლმედეგობის ხარისხი** (საათი) | | **კედლის ღიობების ფართობი** (კედლის %) | | | | | |
| | | **მოთხოვნილი** | **გათვალისწინებული** | **დასაშვები** | | | **გათვალისწინებული** | | |
| | | | | **დაცული** | **დაუცველი საშხეფით** | **დაუცველი** | **დაცული** | **დაუცველი საშხეფებით** | **დაუცველი** |
| **აღმოსავლეთ ფასადი** | > 3.0 მ | 2 | 2 | 45% | 45% | 15% | - | აკმაყოფილებს | - |
| **სამხრეთ ფასადი** | > 3.0 მ | 2 | 2 | 45% | 45% | 15% | - | აკმაყოფილებს | - |
| **დასავლეთ ფასადი** | > 3.0 მ | 2 | 2 | 45% | 45% | 15% | - | აკმაყოფილებს | - |
| **ჩრდილოეთ ფასადი** | 0.0 მ | 2 | 2 | დაუშვებელი | დაუშვებელი | დაუშვებელი | - | აკმაყოფილებს | - |

| ხანძრისაგან დაცვის სისტემებისადმი მოთხოვნები | | | | | | | |
|---|---|---|---|---|---|---|---|
| დაკავებულობები/სივრცეები/გასასვლელი საშუალებები | ავტოსახანძრო სისტემა | ალტერნატიული ავტომატური ცეცხლსაქრობი სისტემები | სახანძრო განგაშის სისტემები | სახანძრო მილდგარების სისტემები | კვამლის საკონტროლო სისტემები | ხელის ცეცხლმაქრები | საევარიო განგაშის სისტემები |
| სწ-1 | კი | - | - | - | - | - | - |
| დს | - | - | - | - | - | - | - |
| სც-1 | კი | - | კი | - | - | - | - |
| თვ-2 | კი | - | კი | - | - | კი | - |
| სქ | კი | - | კი | - | - | - | - |
| დერეფნები | კი | - | კი | კი | - | კი | - |
| ტამბური | - | - | კი | - | დაწნევის სისტემა | - | - |
| კიბის უჯრედი | - | - | კი | - | დაწნევის სისტემა | - | - |
| ლიფტის შახტა | - | - | - | - | დაწნევის სისტემა | - | - |
| | | | | | | | |
| სახანძრო-ამაშველო სამსახურის მიერ გამოსაყენებელი მისაერთებლები | | | | კი | | | |

| განიავების მოთხოვნა | | |
|---|---|---|
| დაკავებულობები/სივრცეები/გასასვლელი საშუალებები | ბუნებრივი განიავება | ხელოვნური განიავება |
| სასაწყობე ჯგუფი სწ-1 | - | კი |
| საცხოვრებელი ჯგუფი სც-1 | კი | - |
| დამხმარე ჯგუფი დს | - | კი |
| თავშეყრის ჯგუფი თვ-2 | კი | - |
| საქმიანი ჯგუფი სქ | - | კი |
| | | |
| დერეფნები | კი | - |
| კიბის უჯრედები | - | კი |
| ლიფტის შახტა | | კი |

| თითოეული სართულიდან გასასვლელი საშუალება | | | | | | | | | |
|---|---|---|---|---|---|---|---|---|---|
| სართულები | დაკავებულობა და დაკავებულობის დატვირთვის ჯამური მაჩვენებელი | მოთხოვნილი გასასვლელების/გასასვლელთან მისადგომის რაოდენობა | გათვალისწინებული გასასვლელების/გასასვლელთან მისადგომის რაოდენობა და ტიპი | გასასვლელი საშუალებების სიგანე | | | | | |
| | | | | გზა-კიბეები | | დერაფანი, | | გასასვლელის გზა-კარი | |
| | | | | მოთხოვნილი | გათვალისწინებული | მოთხოვნილი | გათვალისწინებული | მოთხოვნილი | გათვალისწინებული |
| -1 სართული | **53** | **2** | **2** (შიგა გასასვლელი გზა-კიბე) | **1,1** | **>1,1** | **-** | **-** | **0,82** | **>0,82** |
| 0 სართული | **312** | **2** | **5 (**გარეთ გასასვლელი გზა-კარი) 1 (შიგა გასასვლელი გზა-კიბე) | **1,1** | **>1,1** | **1,2** | **>1,2** | **0,82** | **>0,82** |
| +1 სართული | **19** | **2** | **8 (**გარეთ გასასვლელი გზა-კარი) | **1,1** | **>1,1** | **1,2** | **>1,2** | **0,82** | **>0,82** |
| +2 სართული | **16** | **2** | **2** (შიგა გასასვლელი გზა-კიბე) | **1,1** | **>1,1** | **1,2** | **>1,2** | **0,82** | **>0,82** |
| +3 სართული | **19** | **2** | **3** (შიგა გასასვლელი გზა-კიბე) | **1,1** | **>1,1** | **1,2** | **>1,2** | **0,82** | **>0,82** |
| +4 სართული | **13** | **2** | **2** (შიგა გასასვლელი გზა-კიბე) | **1,1** | **>1,1** | **1,2** | **>1,2** | **0,82** | **>0,82** |

| წყალსადენი სისტემის ფიქსირებული მოწყობილობების<br>ცხრილი 1602.1-ის მიხედვით | | | | | | | | | | | |
|---|---|---|---|---|---|---|---|---|---|---|---|
| სართულები | დაკავებულობა და დაკავებულობის დატვირთვის ჯამური მაჩვენებელი | ფიქსირებული მოწყობილობები | | | | | | | | | |
| | | უნიტაზი | | ხელსაბანი | | აბაზანა/შხაპი | | წყლის დასალევი შადრევნები | | სამომსახურეო ნიჟარა | |
| | | მოთხოვნილი რაოდენობა | წინადადებული გათვალისწინების რაოდენობა | მოთხოვნილი რაოდენობა | წინადადებული გათვალისწინების რაოდენობა | მოთხოვნილი რაოდენობა | წინადადებული გათვალისწინების რაოდენობა | მოთხოვნილი რაოდენობა | წინადადებული გათვალისწინების რაოდენობა | მოთხოვნილი რაოდენობა | წინადადებული გათვალისწინების რაოდენობა |
| -1, 0 , +1 სართული | 365 | 6 | 8 | 4 | 8 | - | - | 1 | 1 | 1 | 1 |

| წყალსადენი სისტემის ფიქსირებული მოწყობილობების რაოდენობა-საცხოვრებელი ჯგუფი<br>სც-1 სასტუმროს ნომრებისათვის<br>ცხრილი 1602.1-ის მიხედვით | | | | | | | | | | | |
|---|---|---|---|---|---|---|---|---|---|---|---|
| სართულები | სასტუმროს ნომრების რაოდენობა | ფიქსირებული მოწყობილობები | | | | | | | | | |
| | | უნიტაზი (ერთ საცხოვრებელ ერთეულზე) | | ტუალეტის ხელსაბანები (ერთ საცხოვრებელ ერთეულზე) | | აბაზანა/შხაპი (ერთ საცხოვრებელ ერთეულზე) | | სამზარეულოს ნიჟარა (ერთ საცხოვრებელ ერთეულზე) | | სამომსახურეო ნიჟარა (სართულზე) | |
| | | მოთხოვნილი რაოდენობა | წინადადებული გათვალისწინების რაოდენობა | მოთხოვნილი რაოდენობა | წინადადებული გათვალისწინების რაოდენობა | მოთხოვნილი რაოდენობა | წინადადებული გათვალისწინების რაოდენობა | მოთხოვნილი რაოდენობა | წინადადებული გათვალისწინების რაოდენობა | მოთხოვნილი რაოდენობა | წინადადებული გათვალისწინების რაოდენობა |
| 1 სართული | 10 | 1 | 1 | 1 | 1 | 1 | 1 | - | - | 1 | 1 |
| 2 სართული | 15 | 1 | 1 | 1 | 1 | 1 | 1 | - | - | 1 | 1 |
| 3 სართული | 11 | 1 | 1 | 1 | 1 | 1 | 1 | - | - | 1 | 1 |
| 4 სართული | 9 | 1 | 1 | 1 | 1 | 1 | 1 | - | - | 1 | 1 |


ზოლი 12 - 6
ზოლი 5 - 1
ზოლი 1 - 5
ზოლი 6 - 12
ზოლი 17 - 13
ზოლი 13 - 17
ზოლი 12 - 6
ხიმაღლის განაზომების ხაზი 1
142.0 m²
98.8 m²
437.4 m²
72.4 m²
16.5 m²
13.1 m²
+402.90
±0.00
9.90
4.13
4.80
7.00
4.10
1.30
4.60
1.20
1.00
3.30
3.40
3.50
3.45
3.60
4.15
3.80
ინსოლაციის ხანგრძლივობა
ნორმატიული ხანგრძლივობა
ინსოლაციის ხანგრძლივობა
ინსოლაციის ხანგრძლივობა
ინსოლაციის




ობიექტის მისამართი

ქ. თბილისი, ქუჩა აბოვიანი, № 16,
ქუჩა ხანძთელი
(ყოფ. მიასნიკოვი) №26/14
ს.კ. 01.18.03.048.035

ფუნქციური დანიშნულება

**სასტუმრო**



ორგანიზაცია

**შპს კალაუბანი**
ს.კ. 405363690

დირექტორი

გ. ხუციშვილი

პრ. ავტორი

მ. პაპუკაშვილი

## -1 სართულის გეგმა -3.20 ნიშნულზე

### სარდაფის ფართების განშლა

| № | საწყობი | სამრეცხაო | დაცხვის ოთახი | პერსონალის ოთახი | სამზარეულო | დამხმარე | კიბის უჯრედი |
|---|---|---|---|---|---|---|---|
| 1 | 78.9 | | | | | | |
| 2 | | 85.4 | | | | | |
| 3 | 111.9 | | | | | | |
| 4 | | | 30.4 | | | | |
| 5 | | | | 20 | | | |
| 6 | | | | 20 | | | |
| 7 | | | | | 142.5 | | |
| 8 | | | | | | 26.9 | |
| | | | | | | | 39 |
| ჯამი | 190.8 | 85.4 | 30.4 | 40 | 142.5 | 26.9 | 39 |

სარდაფის ფართი - 516 კვ.მ
კიბის უჯრედის ფართი - 39 კვ.მ

საქმიანი დაკავებულობა (სქ)
თავშეყრის დაკავებულობა (თვ)
დამხმარე დაკავებულობა (დს)
სავაჭრო დაკავებულობა (სვ)
საცხოვრებელი დაკავებულობა (სც-2)
სასაწყობო დაკავებულობა (სწ-1)

A - 3

| | |
|---|---|
| მასშტაბი | |
| თარიღი | 10/04/2020 |
| ფურც. | |

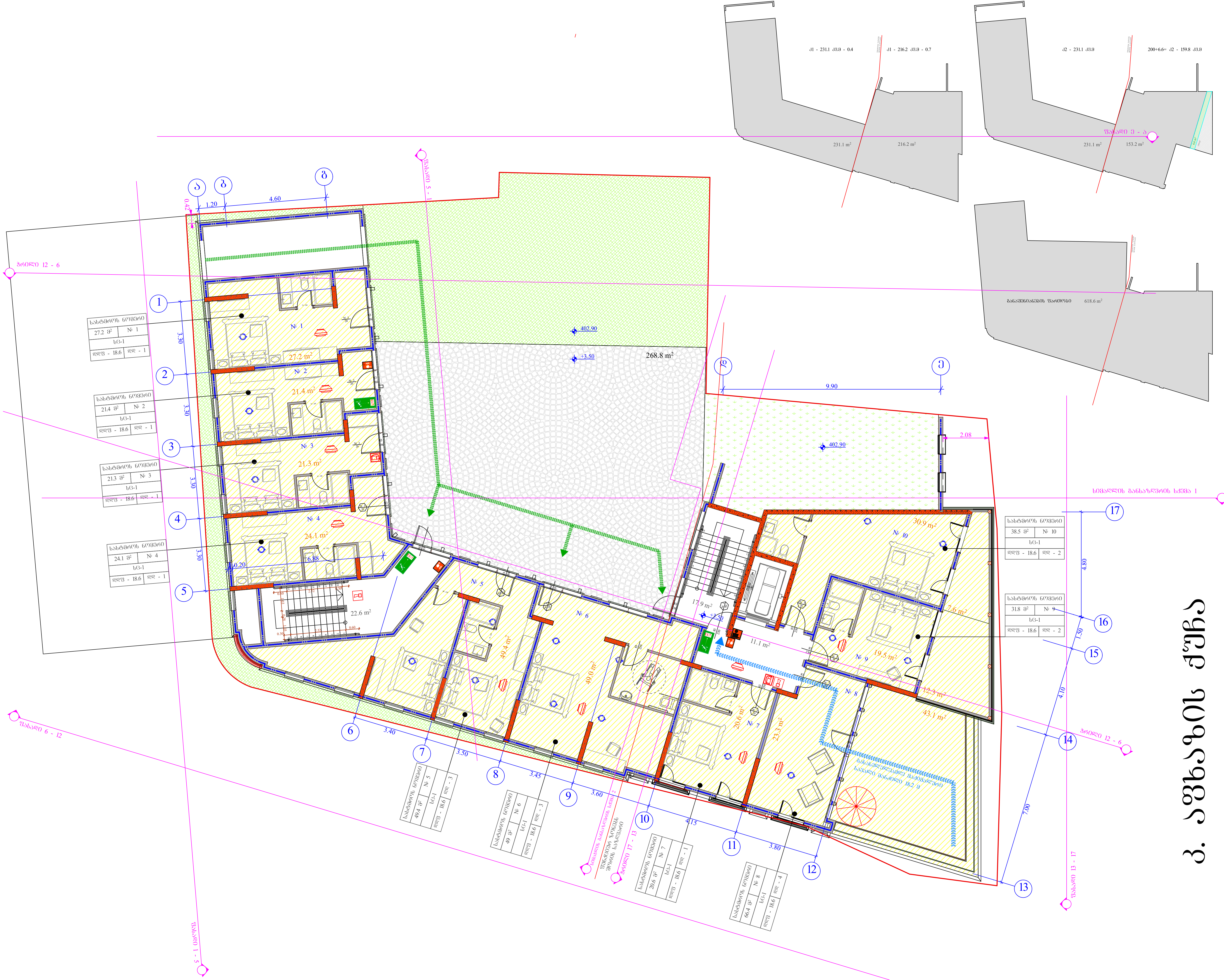


ობიექტის მისამართი

ქ. თბილისი, ქუჩა აბოვიანი, № 16,
ქუჩა ხანძთელი
(ყოფ. მიასნიკოვი) №26/14
ს.კ. 01.18.03.048.035

ფუნქციური დანიშნულება

**სასტუმრო**



ორგანიზაცია

**შპს კალაუბანი**

ს.კ. 405363690

დირექტორი
გ. ხუციშვილი

პრ. ავტორი
მ. კაკუკაშვილი

1 სართულის გეგმა
+3.50 ნიშნულზე

| № | შიდა ეზო | სასტუმროს ნომრები | საზაფხულო | კიბის უჯრედი | ჯამი |
|---|---|---|---|---|---|
| | | | | 51.6 | |
| 11 | 268.8 | | | | |
| 1 | | 27.2 | | | |
| 2 | | 21.4 | | | |
| 3 | | 21.3 | | | |
| 4 | | 24.1 | | | |
| 5 | | 49.4 | | | |
| 6 | | 49 | | | |
| 7 | | 44.9 | 43.1 | | 88 |
| 8 | | 19.5 | 12.3 | | 31.8 |
| 9 | | 49.1 | 7.6 | | 56.7 |
| 10 | | 26.3 | | | |
| ჯამი | 268.8 | 182.3 | 63 | 51.6 | |

სზ 3 - კ1 - 231.1 კვ.მ - 0.4
სსზ 1 - კ1 - 216.2 კვ.მ - 0.7
სზ 3 - კ2 - 231.1 კვ.მ
სსზ 1 - კ2 - 159.8 კვ.მ

განაშენიანების ფართობი - 618.6 კვ.მ

- საქმიანი დაკავებულობა (სქ)
- თავშეყრის დაკავებულობა (თვ)
- დამხმარე დაკავებულობა (დს)
- სავაჭრო დაკავებულობა (სვ)
- საცხოვრებელი დაკავებულობა (სც-2)
- სასაწყობო დაკავებულობა (სწ-1)

A - 3

| | |
|---|---|
| მასშტაბი | |
| თარიღი | 10/04/2020 |
| ფურც. | |

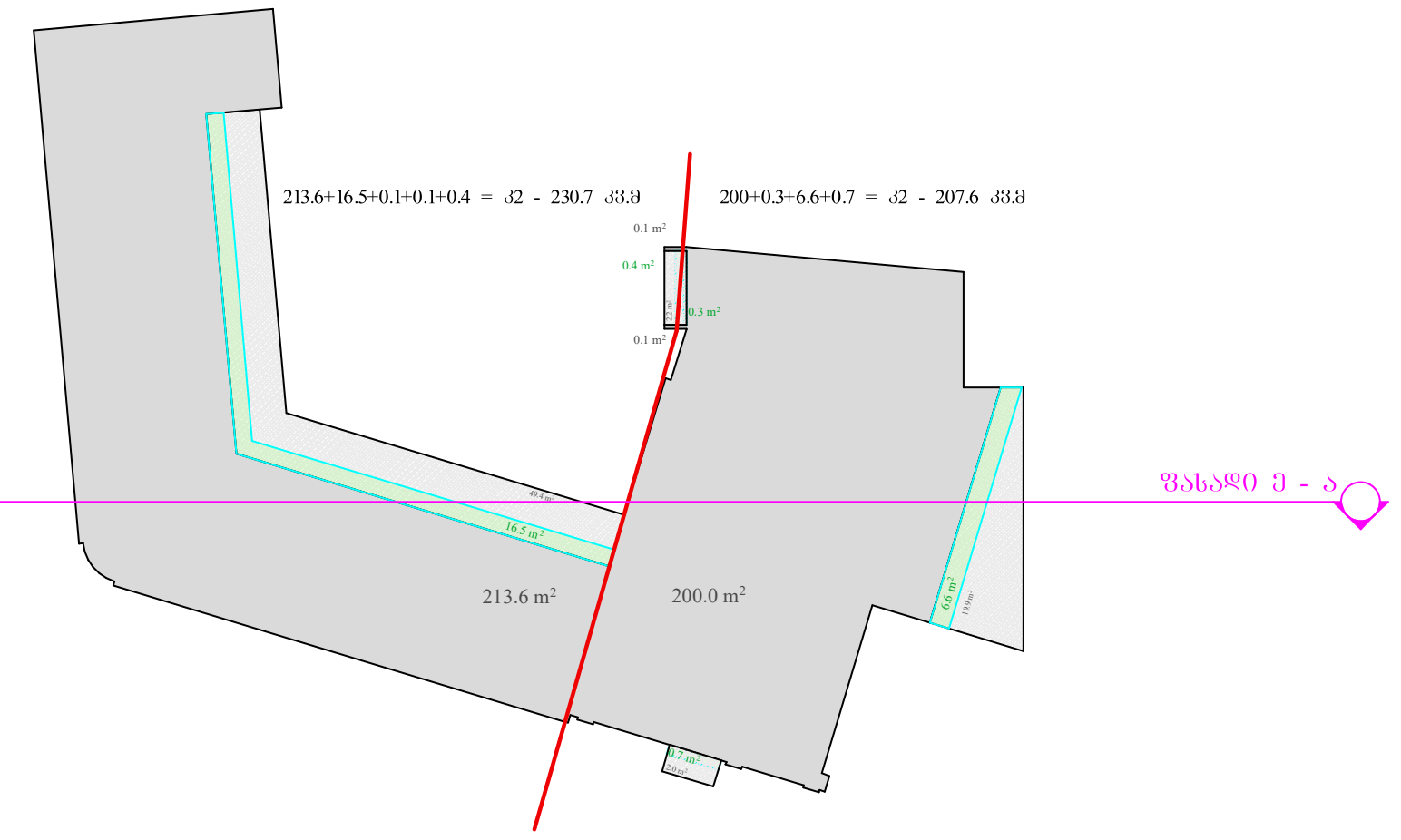


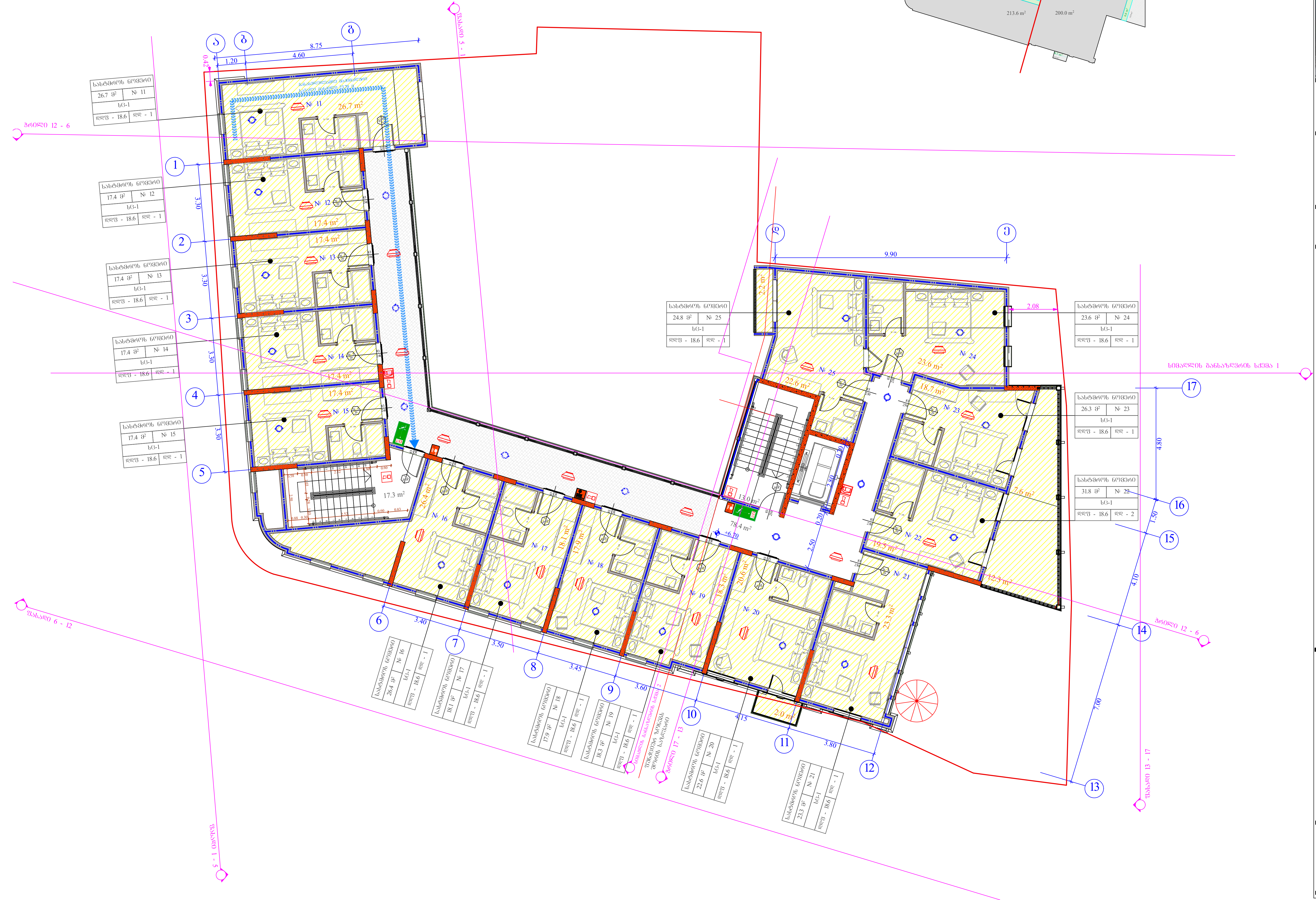


ობიექტის მისამართი

ქ. თბილისი, ქუჩა აბოვიანი, № 16,
ქუჩა ხანძთელი
(ყოფ. მიასნიკოვი) №26/14
ს.კ. 01.18.03.048.035

ფუნქციური დანიშნულება

**სასტუმრო**



ორგანიზაცია

**შპს კალაუბანი**

ს.კ. 405363690

| დირექტორი | |
|---|---|
| გ. ხუციშვილი | |
| პრ. ავტორი | |
| მ. პაპუკაშვილი | |

## 2 სართულის გეგმა +6.70 ნიშნულზე

| № | სასტუმროს ნომრები | საზაფხულო | კიბის უჯრედი | ჯამი |
|---|---|---|---|---|
| | | | 108.7 | |
| 11 | 26.7 | | | |
| 12 | 17.4 | | | |
| 13 | 17.4 | | | |
| 14 | 17.4 | | | |
| 15 | 17.4 | | | |
| 16 | 26.4 | | | |
| 17 | 18.1 | | | |
| 18 | 17.9 | | | |
| 19 | 18.3 | | | |
| 20 | 20.6 | 2 | | 22.6 |
| 21 | 23.3 | | | |
| 22 | 19.5 | 12.3 | | 31.8 |
| 23 | 18.7 | 7.6 | | 26.3 |
| 24 | 23.6 | | | |
| 25 | 22.6 | 2.2 | | 24.8 |
| ჯამი | 305.3 | 24.1 | 108.7 | |

სსზ 1 - კ2 - 207.6 კვ.მ
სზ 3 - კ2 - 230.7 კვ.მ

- საქმიანი დაკავებულობა (სქ)
- თავშეყრის დაკავებულობა (თვ)
- დამხმარე დაკავებულობა (დს)
- სავაჭრო დაკავებულობა (სვ)
- საცხოვრებელი დაკავებულობა (სც-2)
- სასაწყობო დაკავებულობა (სწ-1)

A - 3

| მასშტაბი | |
|---|---|
| თარიღი | 10/04/2020 |
| ფურც. | |

## ობიექტის მისამართი

ძ. ობოლისი, ქუჩა აბოვიანი, № 16, ქუჩა ხანძთელი (ყოფ. მაისნიკოვი) №26/14

ს.კ. 01.18.03.048.035

## შენიშვნები და განმარტებები

### სასტუმრო



## ორგანიზაცია

შპს კალაშბანი

ს.კ. 405363690

| | |
|---|---|
| დირექტორი | |
| ბ. ხუციშვილი | |
| პრ. ავტორი | |
| მ. პაპუაშვილი | |

3 სართულის გეგმა +9.90 ნიშნულზე

| № | სახელმწიფოს ნომრები | საერთო | კიბის უჯრედი | ჯამი |
|---|---|---|---|---|
| | | | 103.7 | |
| 26 | 22.9 | 3.3 | | 26.2 |
| 27 | 18.5 | 4.4 | | 22.9 |
| 28 | 18.5 | 4.4 | | 22.9 |
| 29 | 18.5 | 7.6 | | 26.1 |
| 30 | 21.6 | 9.2 | | 30.8 |
| 31 | 19.3 | 4.6 | | 23.9 |
| 32 | 18.5 | 5 | | 23.5 |
| 33 | 23.6 | 20.6 | | 44.2 |
| 34 | 18.8 | 18.3 | | 37.1 |
| 35 | 31.1 | 17.6 | | 48.7 |
| 36 | 22.4 | 2.2 | | 24.6 |
| ჯამი | 233.7 | 97.2 | 103.7 | |

სხზ 1 - ა2 - 163.4 კვ.მ

სხ 3 - ა2 - 186.5 კვ.მ

- საძმაო დაკავშირებულობა (სძ)
- თავშეყრის დაკავშირებულობა (თშ)
- დამხმარე დაკავშირებულობა (დხ)
- სავაჭრო დაკავშირებულობა (სვ)
- საცხოვრებელი დაკავშირებულობა (სც-2)
- სახაწყობო დაკავშირებულობა (სწ-1)

| | |
|---|---|
| A - 3 | |
| მასშტაბი | |
| თარიღი | 10/04/2020 |
| ფურც. | |

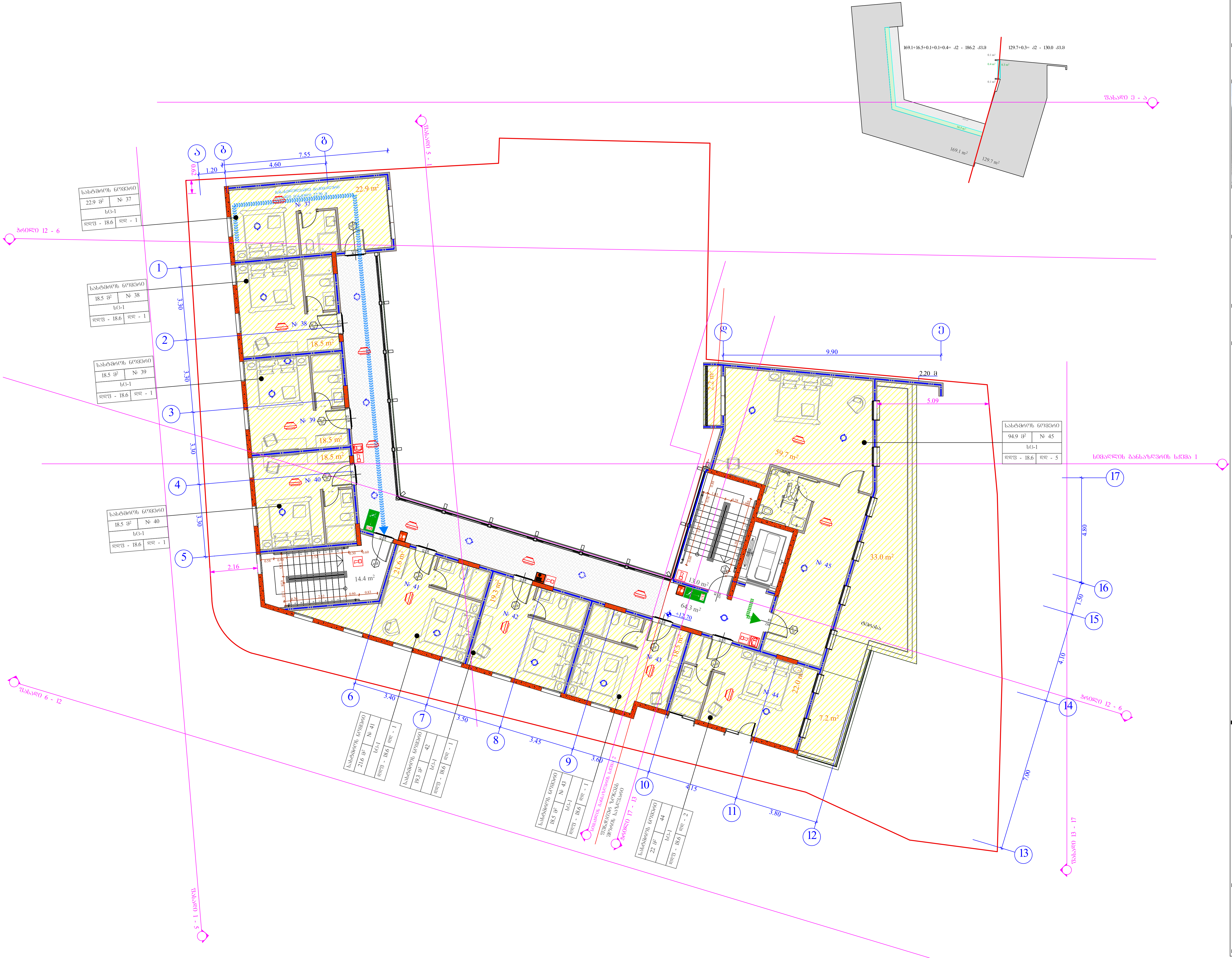

ობიექტის მისამართი

ქ. თბილისი, ქუჩა აბოვიანი, № 16,
ქუჩა ხანძთელი
(ყოფ. მიასნიკოვი) №26/14
ს.კ. 01.18.03.048.035

ფუნქციური დანიშნულება

სასტუმრო



ორგანიზაცია

შპს კალაუბანი
ს.კ. 405363690

დირექტორი

გ. ხუციშვილი

პრ. ავტორი

მ. პაპუკაშვილი

4 სართულის გეგმა
+12.70 ნიშნულზე

| № | სასტუმროს ნომრები | საზაფხულო | კიბის უჯრედი | ჯამი |
|---|---|---|---|---|
| 37 | 22.9 | | | |
| 38 | 18.5 | | | |
| 39 | 18.5 | | | |
| 40 | 18.5 | | | |
| 41 | 21.6 | | | |
| 42 | 19.3 | | | |
| 43 | 18.5 | | | |
| 44 | 22 | 7.2 | | 29.2 |
| 45 | 59.7 | 35.2 | | 94.9 |
| | | | 91.7 | |
| ჯამი | 219.5 | 42.4 | 91.7 | |

სსზ 1 - კ2 - 130.0 კვ.მ
სზ 3 - კ2 - 186.2 კვ.მ

საქმიანი დაკავებულობა (სქ)
თავშეყრის დაკავებულობა (თვ)
დამხმარე დაკავებულობა (დს)
სავაჭრო დაკავებულობა (სვ)
საცხოვრებელი დაკავებულობა (სც-2)
სასაწყობო დაკავებულობა (სწ-1)

A - 3

| | |
|---|---|
| მასშტაბი | |
| თარიღი | 10/04/2020 |
| ფურც. | |

ა2 - 16.8 კვ.მ

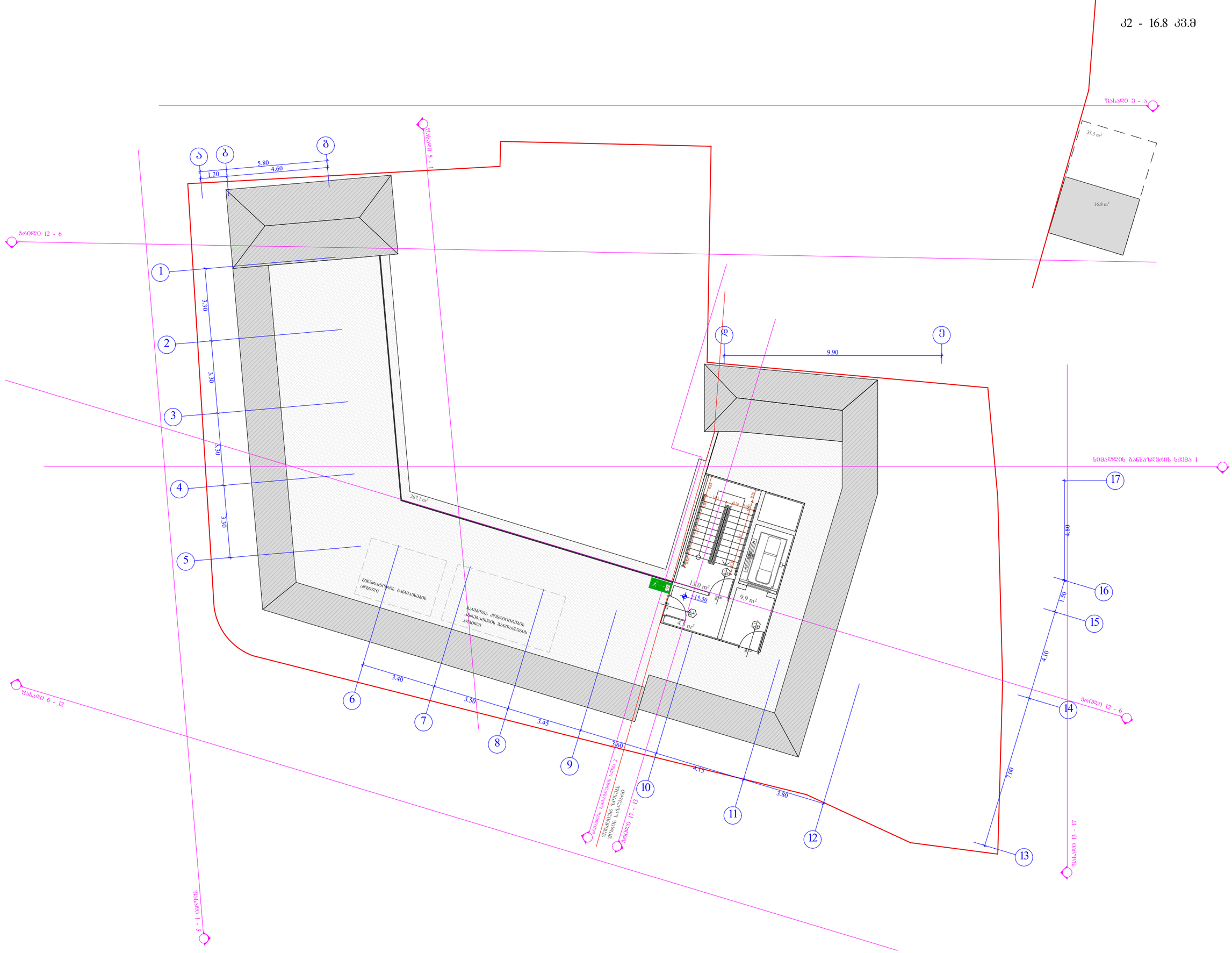


## ობიექტის მისამართი

ძ. ობოლისი, ქუჩა აბოვიანი, № 16, ქუჩა ხანძთელი
(ყოფ. მიასნიკოვი) №26/14
ს.კ. 01.18.03.048.035

## წუნქცისერი დანიშნულება

სასტუმრო



## ორგანიზაცია

შპს კალაშბანი
ს.კ. 405363690

| | |
|---|---|
| დირექტორი | |
| ბ. ხუცოშვილი | |
| პრ. ავტორი | |
| მ. პაპუაშვილი | |

5 სართულის ბეგმა
+15.50 ნიშნულზე

| № | | საერთო ფართი | მათ შორის, ფიზიკურ | ორსულ |
|---|---|---|---|---|
| | | | 27.4 | |
| 12 | | 267.1 | | |
| | | | | |
| | | | | |
| | | | | |
| | | | | |
| | | | | |
| | | | | |
| | | | | |
| ჯამი | | 267.1 | 27.4 | |

სხ 1 - ა2 - 16.8 კვ.მ
სხ 3 - ა2 - 0 კვ.მ

- საძმიანი დაკავშირებულობა (სძ)
- თაოშენების დაკავშირებულობა (თშ)
- დამხმარე დაკავშირებულობა (დხ)
- სამაგრო დაკავშირებულობა (სმ)
- საცხოვრებელი დაკავშირებულობა (სც-2)
- სახაწყობო დაკავშირებულობა (სწ-1)

| | |
|---|---|
| A - 3 | |
| მასშტაბი | |
| თარიღი | 10/04/2020 |
| შეცვ. | |

ობიექტის მისამართი

ქ. თბილისი, ჟუჟა აბოვიანი, № 16, ჟუჟა ხანძთელი (ყოფ. მიასნიკოვი) №26/14

ს.კ. 01.18.03.048.035

ფუნქციური დანიშნულება

სასტუმრო



ორგანიზაცია

შპს კალაშბანი

ს.კ. 405363690

| | |
|---|---|
| დირექტორი | |
| გ. ხუციშვილი | |
| არ. ავტორი | |
| მ. პაპუაშვილი | |

გადახურვის გეგმა

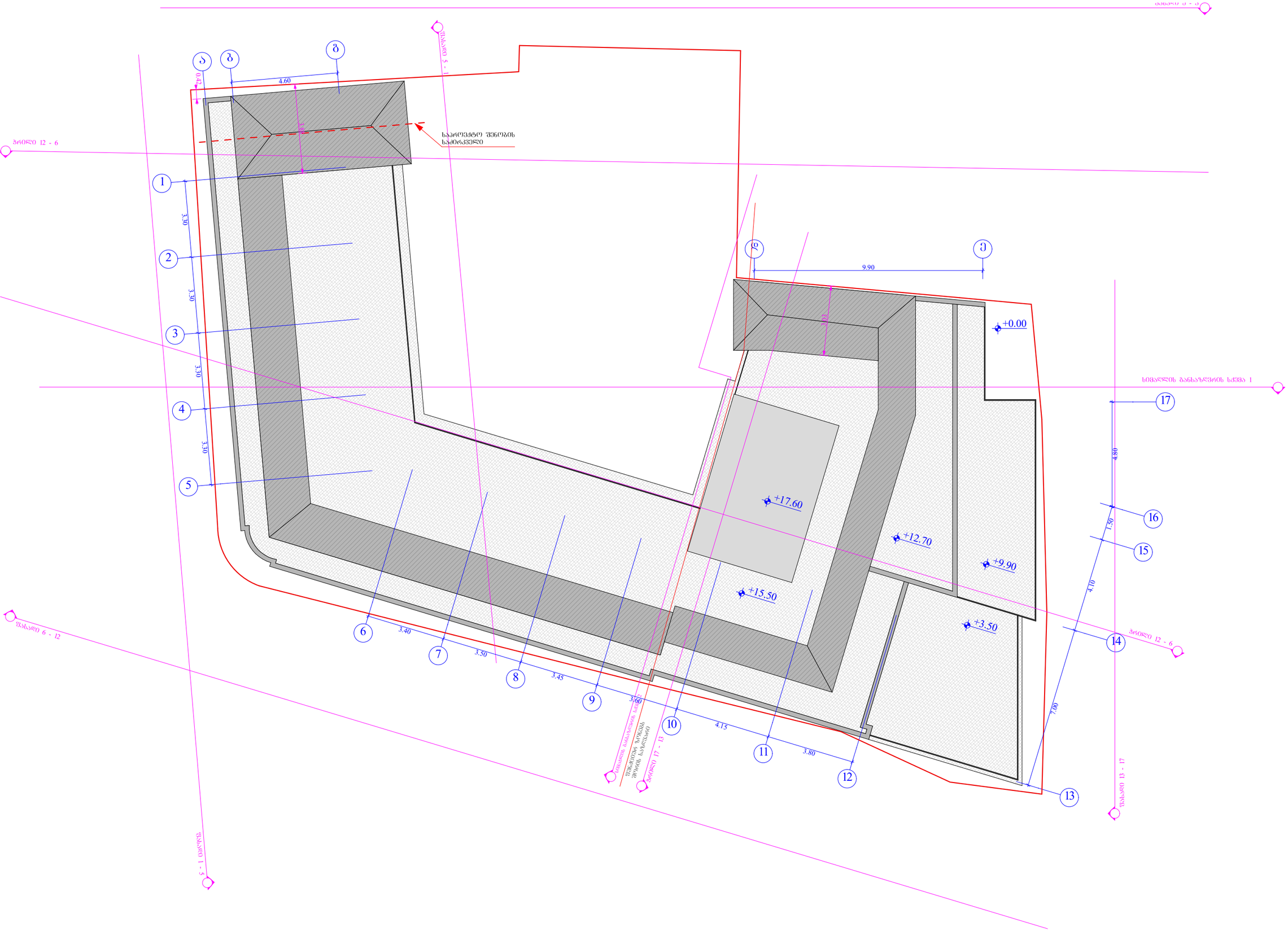


| | |
|---|---|
| საქმიანი დაკავებულობა (სძ) | |
| თაფშეყრის დაკავებულობა (თშ) | |
| დამხმარე დაკავებულობა (ლხ) | |
| სავაჭრო დაკავებულობა (სვ) | |
| საცხოვრებელი დაკავებულობა (სც-2) | |
| სახაწყობო დაკავებულობა (სწ-1) | |

| | |
|---|---|
| A - 3 | |
| მასშტაბი | |
| თარიღი | 10/04/2020 |
| ფურც. | |

P - 128.35 მ.
შასადის მიწის ზედა ნაწილის შართობი - 195.4 კვ.მ
195.4 / 128.35 = 1.52 მ.

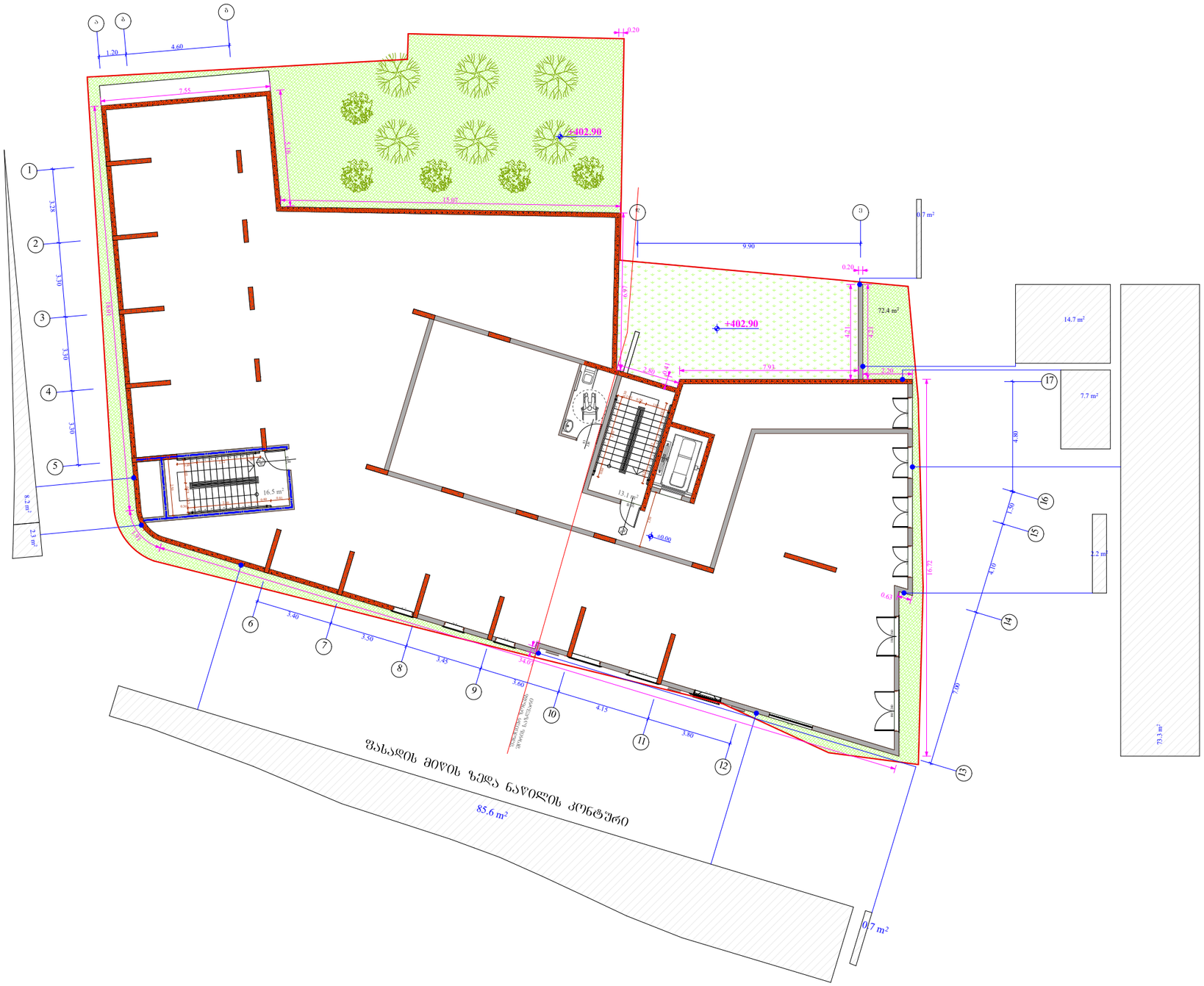


## ობიექტის მისამართი

ქ. ობოლისი, ქუჩა აბოვიანი, № 16,
ქუჩა ხანძთელი
(ყოფ. მიასნიკოვი) №26/14
ს.კ. 01.18.03.048.035

## შენიშვნა

სასტუმრო



## ორგანიზაცია

შპს კალაშბანი
ს.კ. 405363690

| | |
|---|---|
| დირექტორი | |
| ბ. ხუციშვილი | |
| არ. ავტორი | |
| მ. პაპუაშვილი | |

## მიწისპირა სართულის განსაზღვრის სქემა

| | |
|---|---|
| საქმიანი დაკავებულობა | (სძ) |
| თაფშეყრის დაკავებულობა | (თშ) |
| დამხმარე დაკავებულობა | (ლხ) |
| საცხოვრებელი დაკავებულობა | (სც) |
| საცხოვრებელი დაკავებულობა | (სც-2) |
| სასაწყობო დაკავებულობა | (სწ-1) |

A - 3

| | |
|---|---|
| მასშტაბი | |
| თარიღი | 10/04/2020 |
| შენრც. | |