შენობა-ნაგებობის უსაფრთხოების წესებთან შესაბამისობის ანალიზი

გამოყენებული წესები - **„შენობა-ნაგებობის უსაფრთხოების წესები“**

ჩამოთვალეთ შენობის დაკავებულებები და აღწერეთ თითოეული გამოყენება	
სც-2 (310.4) საცხოვრებელი ჯგუფი.	2-6 სართულებზე
სწ-2 (311.3) სასაწყობო ჯგუფი “ავტოსადგომ გარაჟებს და არაწვადი მასალის შესანახ სასაწყობო სივრცეებს”	- 1 სართული
დს (312.1) დამხმარე ჯგუფი „წყლის ავზი“	-1 სართული
სვ (309.1) სავაჭრო ჯგუფი	1 სართული

კონსტრუქციის ტიპი:	
განსაზღვრეთ კონსტრუქციის ტიპი ახალი შენობისთვის: მაგალითი: II-A, II-B, V-A, V-B	**I-B** ტიპი

სიმაღლის შეზღუდვები ცხრილი 503 -ის მიხედვით		
დაკავებულობები	**დასაშვები სართულიანობა**	**შემოთავაზებული სართულიანობა**
საცხოვრებელი ჯგუფი სც-2	შეუზღუდავი	5
სასაწყობე ჯგუფი სწ-2	შეუზღუდავი	1
დამხამარე ჯგუფი დს	შეუზღუდავი	1
სავაჭრო ჯგუფი სვ	შეუზღუდავი	1
	დასაშვები	**შემოთავაზებული**
საერთო სიმაღლე =	48.8	24.20
მიწის ზემოთ სართულის რაოდენობა =		6

ფართობის შეზღუდვები ცხრილი 503 -ის მიხედვით		
დაკავებულობები	**დასაშვები ფართობი**	**შემოთავაზებული ფართობი**
სასაწყობე ჯგუფი სწ-2 (-1 სართ)	7340	848.5
დამხმარე ჯგუფი დს (-1 სართ)	3300	36.96
სავაჭრო ჯგუფი სვ (1 სართ)	შეუზღუდავი	780.25
საცხოვრებელი ჯგუფი სც-2 (2 სართ)	შეუზღუდავი	689.12
საცხოვრებელი ჯგუფი სც-2 (3 სართ)	შეუზღუდავი	689.12
საცხოვრებელი ჯგუფი სც-2 (4 სართ)	შეუზღუდავი	689.12
საცხოვრებელი ჯგუფი სც-2 (5 სართ)	შეუზღუდავი	689.12
საცხოვრებელი ჯგუფი სც-2 (6 სართ)	შეუზღუდავი	689.12
იატაკის საერთო ფართობი =	**5611.99**	
იატაკების რაოდენობა =	**7**	
შენობის საერთო ფართობი სართულების გარე პერიმეტრებით =	**6112.7**	

გარე კედლის ცეცხლმედეგობისა და ღიობისადმი მოთხოვნები ცხრილების 602-ის და 705.8 -ის მიხედვით									
გარე კედელი	**ხანძარსაწინააღმდეგო მანძილი** (მეტრი)	**ცეცხლმედეგობის ხარისხი** (საათი)		**კედლის ღიობების ფართობი** (კედლის %)					
		მოთხოვნილი	**გათვალისწინებული**	**დასაშვები**			**გათვალისწინებული**		
				დაცული	**დაუცველი საშხეფებით**	**დაუცველი**	**დაცული**	**დაუცველი საშხეფებით**	**დაუცველი**
1-6 ღეძებში	>9.0მ	0	2	შეუზღუდავი	შეუზღუდავი	შეუზღუდავი	-	-	აკმაყოფილებს
6-1 ღერძებში	>9.0მ	0	2	შეუზღუდავი	შეუზღუდავი	შეუზღუდავი	-	-	აკმაყოფილებს
ა-მ ღეძებში	6.4მ	1	2	შეუზღუდავი	შეუზღუდავი	70%	-	-	აკმაყოფილებს
მ-ა ღერძებში	>9.0მ	0	2	შეუზღუდავი	შეუზღუდავი	შეუზღუდავი	-	-	აკმაყოფილებს

ხანძრისაგან დაცვის სისტემებისადმი მოთხოვნები							
დაკავებულობები/სივრცეები/გასასვლელი საშუალებები	ავტოსაშხეფი სისტემა	ალტერნატიული ავტომატური ცეცხლსაქრობი სისტემები	ხელით სამართავი სახანძრო განგაშის სისტემები	სახანძრო მილდგარების სისტემები	კვამლის საკონტროლო სისტემები	ხელის ცეცხლმაქრები	საავარიო განგაშის სისტემები
საცხოვრებელი ჯგუფი სც-2	-	-	კი	-	-	-	კი
სასაწყობე ჯგუფი სწ-2	კი	-	კი	-	მექანიკური განიავება	კი	
სავაჭრო ჯგუფი სვ	კი	-	კი	-	-	კი	
დამხამარე ჯგუფი დს	-	-	კი	-	-	კი	
ავტოსადგომი	კი	-	კი	კი	მექანიკური განიავება/ კვამლის გაწოვა	კი	
დერეფნები	-	-	კი	კი	მექანიკური განიავება / კვამლის გაწოვა	კი	
ტამბური	-	-	-	-	მექანიკური განიავება/ კვამლის გაწოვა	-	
კიბის უჯრედი	-	-	-		დაწნევის სისტემა	-	
ლიფტის შახტა	-	-	-	-	-	-	
სახანძრო-ამაშველო სამსახურის მიერ გამოსაყენებელი მისაერთებლები				კი			

განიაავების მოთხოვნა		
დაკავებულობები/სივრცეები/გასასვლელი საშუალებები	ბუნებრივი განიავება	ხელოვნური განიავება
საცხოვრებელი ჯგუფი სც-2	კი	-
სასაწყობე ჯგუფი სწ-2	-	კი
სავაჭრო ჯგუფი სვ	კი	-
დამხამარე ჯგუფი დს	-	კი
ტამბური		კი
დერეფნები		კი
კიბის უჯრედი		კი

თითოეული სართულიდან გასასვლელი საშუალება									
სართულები	დაკავებულობა და დაკავებულობის დატვირთვის ჯამური მაჩვენებელი	მოთხოვნილი გასასვლელების/გასასვლელთან მისადგომის რაოდენობა	გათვალისწინებული გასასვლელების/გასასვლელთან მისადგომის რაოდენობა და ტიპი	გასასვლელი საშუალებების სიგანე					
				გზა-კიბეები		დერაფანი,		გასასვლელის გზა-კარი	
				მოთხოვნილი	გათვალისწინებული	მოთხოვნილი	გათვალისწინებული	მოთხოვნილი	გათვალისწინებული
-1 სართული	**47**	**2**	**2** (შიგა და გარე გასასვლელის გზა-კიბეები)	**1,1**	**>1,1**	**-**	**-**	**0,82**	**>0,82**
პირველი სართული	**279**	**2**	**2** (გარე გასასვლელის გზა-კარი)	**1,1**	**>1,1**	**1,2**	**>1,2**	**0,82**	**>0,82**
მეორე-მეექვსე სართული	**43**	**2**	**2** (შიგა და გარე გასასვლელის გზა-კიბეები)	**1,1**	**>1,1**	**1,2**	**>1,2**	**0,82**	**>0,82**

წყალსადენი სისტემის ფიქსირებული მოწყობილობების რაოდენობა-საცხოვრებელი ჯგუფი სც-2 და სც-3 ქვეჯგუფები

ცხრილი 1602.1-ის მიხედვით

სართულები	საცხოვრებელი ერთეული	ფიქსირებული მოწყობილობები									
		უნიტაზი (ერთ საცხოვრებელ ერთეულზე)		ტუალეტის ხელსაბანები (ერთ საცხოვრებელ ერთეულზე)		აბაზანა/შხაპი (ერთ საცხოვრებელ ერთეულზე)		სამზარეულოს ნიჟარა (ერთ საცხოვრებელ ერთეულზე)		ავტომატური სარეცხი მანქანის მისაერთებელი	
		მოთხოვნილი	წინასწარ გათვალისწინებული	მოთხოვნილი	წინასწარ გათვალისწინებული	მოთხოვნილი	წინასწარ გათვალისწინებული	მოთხოვნილი	წინასწარ გათვალისწინებული	მოთხოვნილი	წინასწარ გათვალისწინებული
მეორე-მეექვსე სართული	**12**	1	1	1	1	1	1	1	1	1	1

წყალსადენი სისტემის ფიქსირებული მოწყობილობების

ცხრილი 1602.1-ის მიხედვით

სართულები	დაკავებულობა და დაკავებულობის დატვირთვის ჯამური მაჩვენებელი	ფიქსირებული მოწყობილობები									
		უნიტაზი		ხელსაბანი		აბაზანა/შხაპი		წყლის დასალევი შადრევნები		სამომსახურეო ნიჟარა	
		მოთხოვნილი	წინასწარ გათვალისწინებული	მოთხოვნილი	წინასწარ გათვალისწინებული	მოთხოვნილი	წინასწარ გათვალისწინებული	მოთხოვნილი	წინასწარ გათვალისწინებული	მოთხოვნილი	წინასწარ გათვალისწინებული
პირველი სართული	**279**	1	1	1	1	-	-	1	1	1	1

ბეტონის ბლოკის წყობა

გაძლიერებული ბეტონის სტრუქტურული ელემენტები - 2 სთ მეტი ხანძარმედეგობით
(კედელი, სვეტი, ფილა, რიგელი დიაფრაგა)

გრუნტი

მწვანე საფარი

ბეტონის მოსაპირკეთებელი ფილები (მწვანე საფარით)

სადარბაზო

საცხოვრებელი დაკავებულობა

საოფისე დაკავებულობა

	სიმბოლოს სახელწოდება
	საშხეფი სისტემა
	სახანძრო მილდგარი
	საგანგებო ხმოვანი განგაშის სისტემა
	ხელის ცეცხლმაქრი
	გასასვლელი

მიწის ნაკვეთის საკადასტრო საზღვარი

I სართული (ო.ვ.ნ. 0.00) იატაკის მოპირკეთების ნიშნული
სტრუქტურული ზედაპირის ნიშნული

1 ჭრილის ხაზი

ა ღერძი

დაკავებულობის ჯგუფი
ფართობი კვ.მ.

სც - 2	
დდ - 3	
№ 13	44.3
4.2	48.5

დაკავებულობის დატვირთვა

ღიობი ფილაში

მისაწვდომი სვლა გეზი
გასასვლელამდე სავალი მანძილი

Fire exit
სახანძრო გასასვლელი

კედლის ცეცხლმედეგობა (ორსაათიანი)

დამკვეთი:	DAVIDE LLC Construction Company	პროექტი: მრავალბინიანი საცხოვრებელი სახლი	პირობითი აღნიშვნები:	გეგმა	საპროექტო ორგანიზაცია	AKHVLEDIANI Architecture and design	თანამდებობა	გვარი	ხელმოწერა
		მისამართი: ქ.თბილისი, ვარკეთილი 2- სა და ვაზისუბნის საცხოვრებელ რაიონებს შორის, (ნაკვეთი №14 /162) (ნაკვეთი №14 /161) ს.კ. (01.19.36.014.162) ს.კ. (01.19.36.014.539)		A-3 მასშტაბი 1:200	შ.პ.ს "ახვლედიანი"		დირექტორი	ა.ახვლედიანი	
				თარიღი 04.05.2019			მთ. არქიტექტორი	ა.ახვლედიანი	
							პრ. ავტორი	ა.ახვლედიანი	

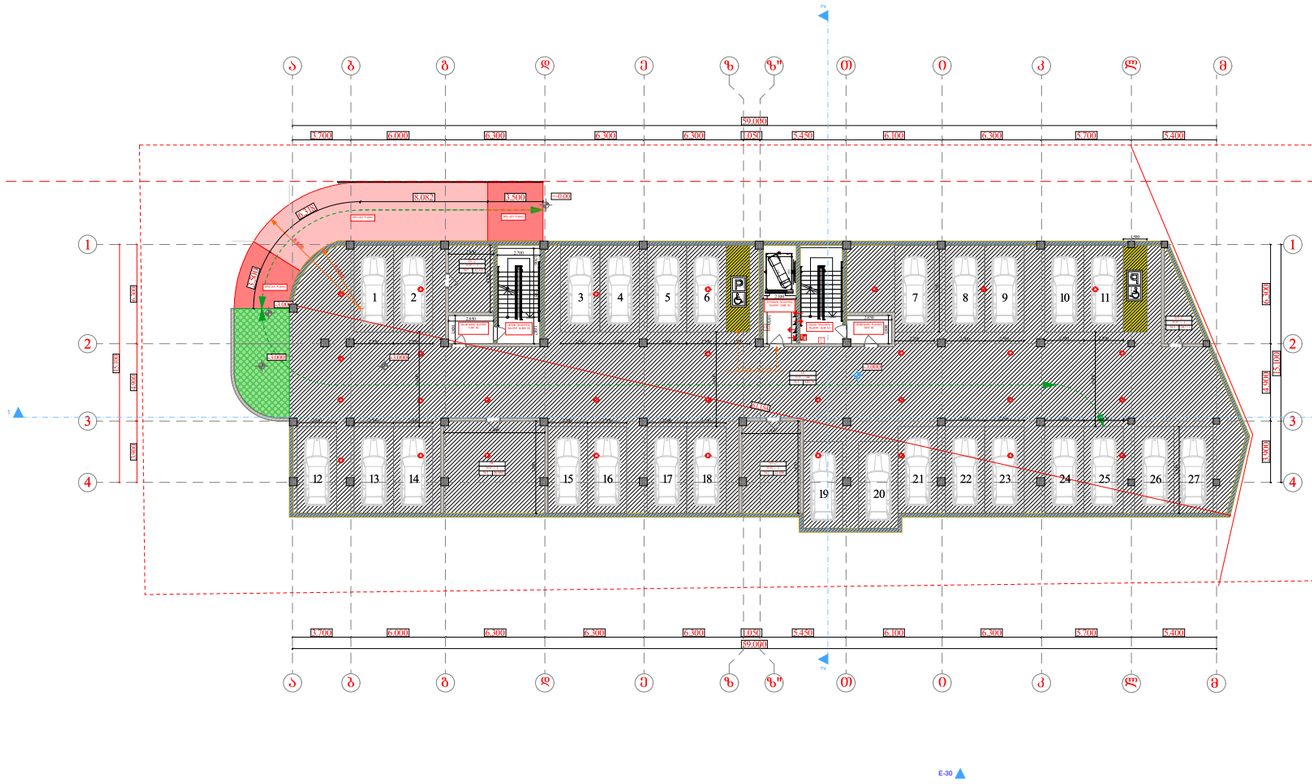

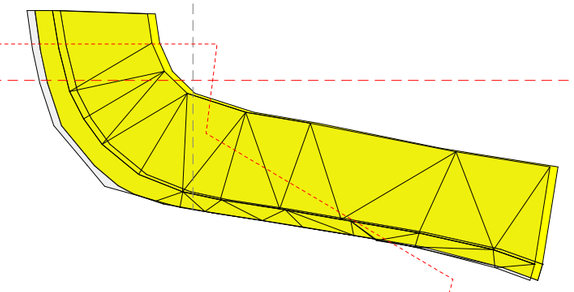

A-3	მასშტაბი 1:200

პირობითი აღნიშვნები:

დამკვეთი:

DAVIDE LLC
Construction Company

პროექტი:

მრავალბინიანი საცხოვრებელი სახლი

მისამართი:

ქ.თბილისი, ვარკეთილი 2- სა და ვაზისუბნის საცხოვრებელ რაიონებს შორის, (ნაკვეთი №14 /162) (ნაკვეთი №14 /161) ს.კ. (01.19.36.014.780)

საპროექტო ორგანიზაცია

AKHVLEDIANI
Architecture and design

თანამდებობა	გვარი	ხელმოწერა
დირექტორი	ა.ახვლედიანი	
მთ. არქიტექტორი	ა.ახვლედიანი	
პრ. ავტორი	ა.ახვლედიანი	

გეგმა -3.00 ნიშნულზე

თარიღი		
კორექტირება		
კორექტირება		

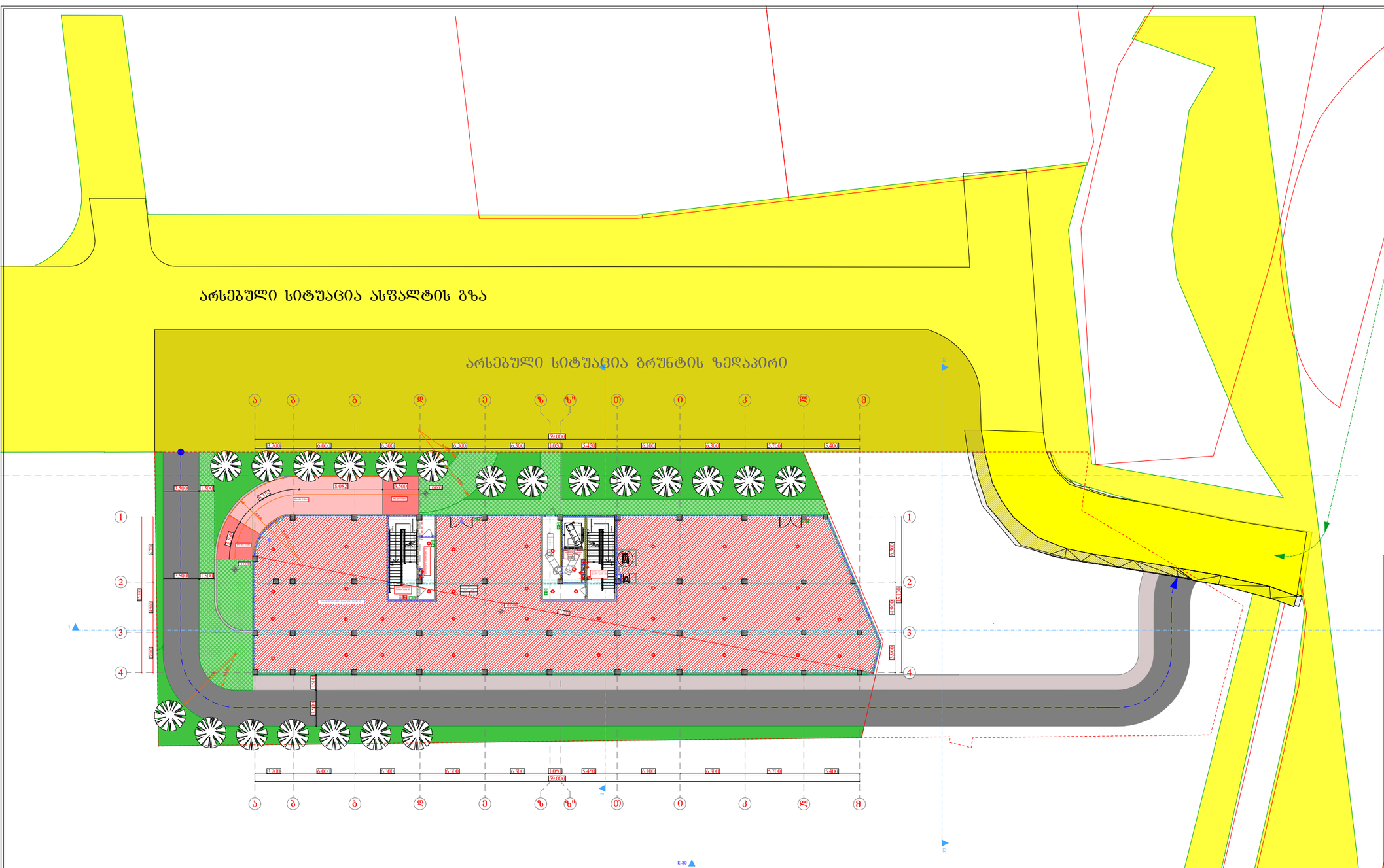

A-3	მასშტაბი 1:200

პიროგითი აღნიშვნები:

დამკვეთი:

DAVIDE LLC
Construction Company

პროექტი:

მრავალბინიანი საცხოვრებელი სახლი

მისამართი:

ქ.თბილისი, ვარკეთილი 2- სა და ვაზისუბნის საცხოვრებელ რაიონებს შორის,
(ნაკვეთი №14 /162) (ნაკვეთი №14 /161)
ს.კ. (01.19.36.014.780)

საპროექტო ორგანიზაცია

AKHVLEDIANI
Architecture and design

თანამდებობა	გვარი	ხელმოწერა
დირექტორი	ა.ახვლედიანი	
მთ. არქიტექტორი	ა.ახვლედიანი	
პრ. ავტორი	ა.ახვლედიანი	

გეგმა 0.00 ნიშნულზე

თარიღი		
კორექტირება		
კორექტირება		

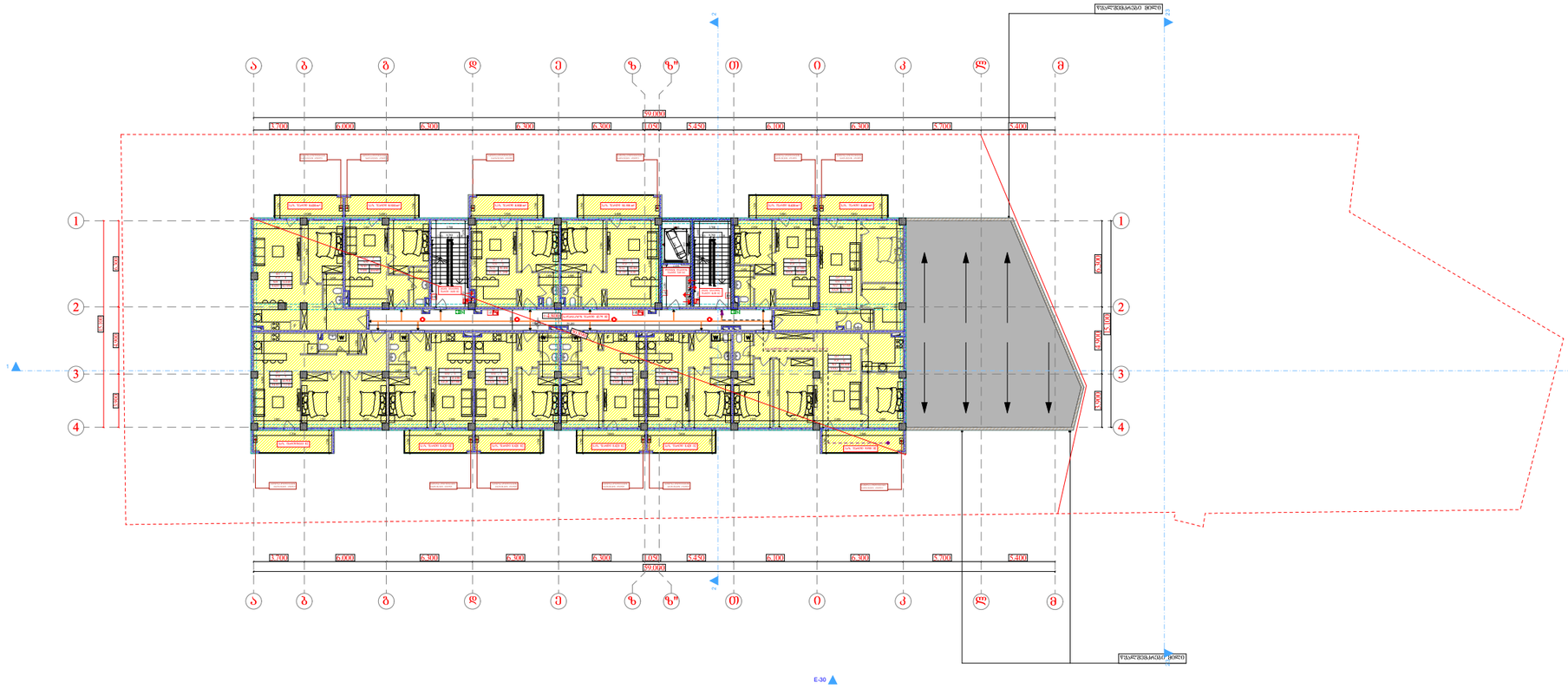

A-3	მასშტაბი 1:200

პირობითი აღნიშვნები:

დამკვეთი:

DAVIDE LLC
Construction Company

პროექტი:

მრავალბინიანი საცხოვრებელი სახლი

მისამართი:

ქ.თბილისი, ვარკეთილი 2- სა და ვაზისუბნის საცხოვრებელ რაიონებს შორის,

(ნაკვეთი №14 /162) (ნაკვეთი №14 /161)

ს.კ. (01.19.36.014.780)

საპროექტო ორგანიზაცია

AKHVLEDIANI
Architecture and design

თანამდებობა	გვარი	ხელმოწერა
დირექტორი	ა.ახვლედიანი	
მთ. არქიტექტორი	ა.ახვლედიანი	
პრ. ავტორი	ა.ახვლედიანი	

გეგმა +4.800 ნიშნულზე

თარიღი		
კორექტირება		
კორექტირება		

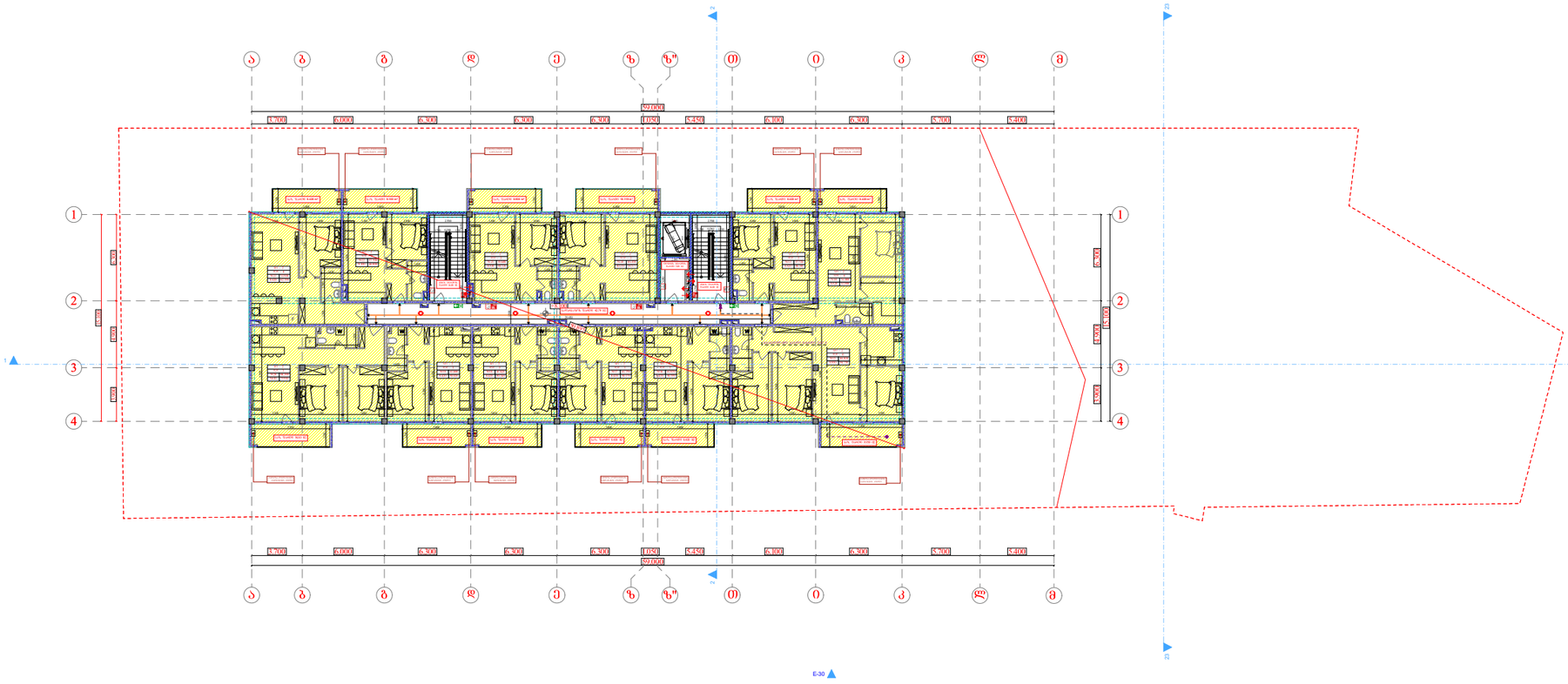

A-3	მასშტაბი 1:200

პირობითი აღნიშვნები:

დამკვეთი:

DAVIDE LLC
Construction Company

პროექტი:

მრავალბინიანი საცხოვრებელი სახლი

მისამართი:

ქ.თბილისი, ვარკეთილი 2- სა და ვაზისუბნის საცხოვრებელ რაიონებს შორის, (ნაკვეთი №14 /162) (ნაკვეთი №14 /161) ს.კ. (01.19.36.014.780)

საპროექტო ორგანიზაცია

AKHVLEDIANI
Architecture and design

თანამდებობა	გვარი	ხელმოწერა
დირექტორი	ა.ახვლედიანი	
მთ. არქიტექტორი	ა.ახვლედიანი	
პრ. ავტორი	ა.ახვლედიანი	

გეგმა+8.100 ნიშნულზე

თარიღი		
კორექტირება		
კორექტირება		

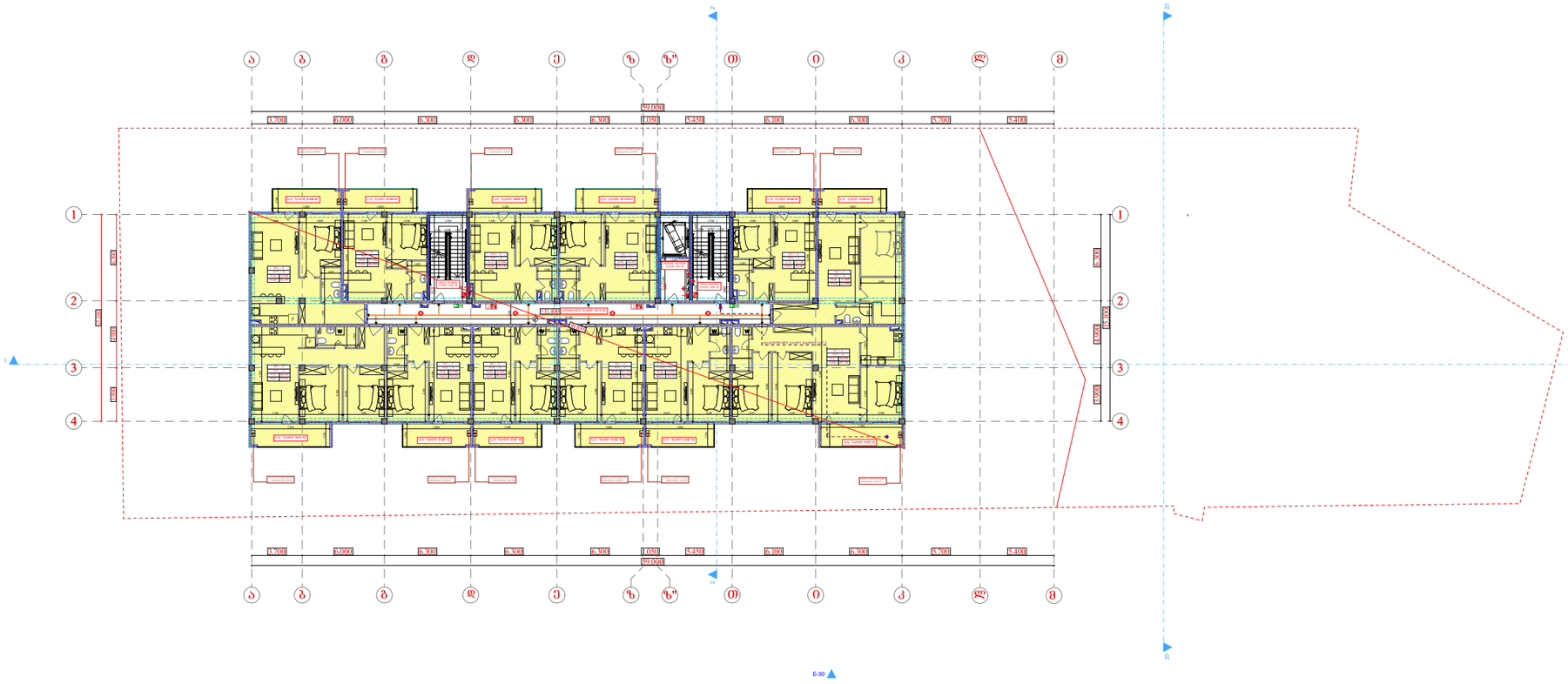

A-3	მასშტაბი 1:200

პირობითი აღნიშვნები:

დამკვეთი:

DAVIDE LLC
Construction Company

პროექტი:

მრავალბინიანი საცხოვრებელი სახლი

მისამართი:

ქ.თბილისი, ვარკეთილი 2- სა და ვაზისუბნის საცხოვრებელ რაიონებს შორის,
(ნაკვეთი №14 /162) (ნაკვეთი №14 /161)
ს.კ. (01.19.36.014.780)

საპროექტო ორგანიზაცია

AKHVLEDIANI
Architecture and design

თანამდებობა	გვარი	ხელმოწერა
დირექტორი	ა.ახვლედიანი	
მთ. არქიტექტორი	ა.ახვლედიანი	
პრ. ავტორი	ა.ახვლედიანი	

გეგმა+11.400 ნიშნულზე

თარიღი	07.10.2019	
კორექტირება		
კორექტირება		

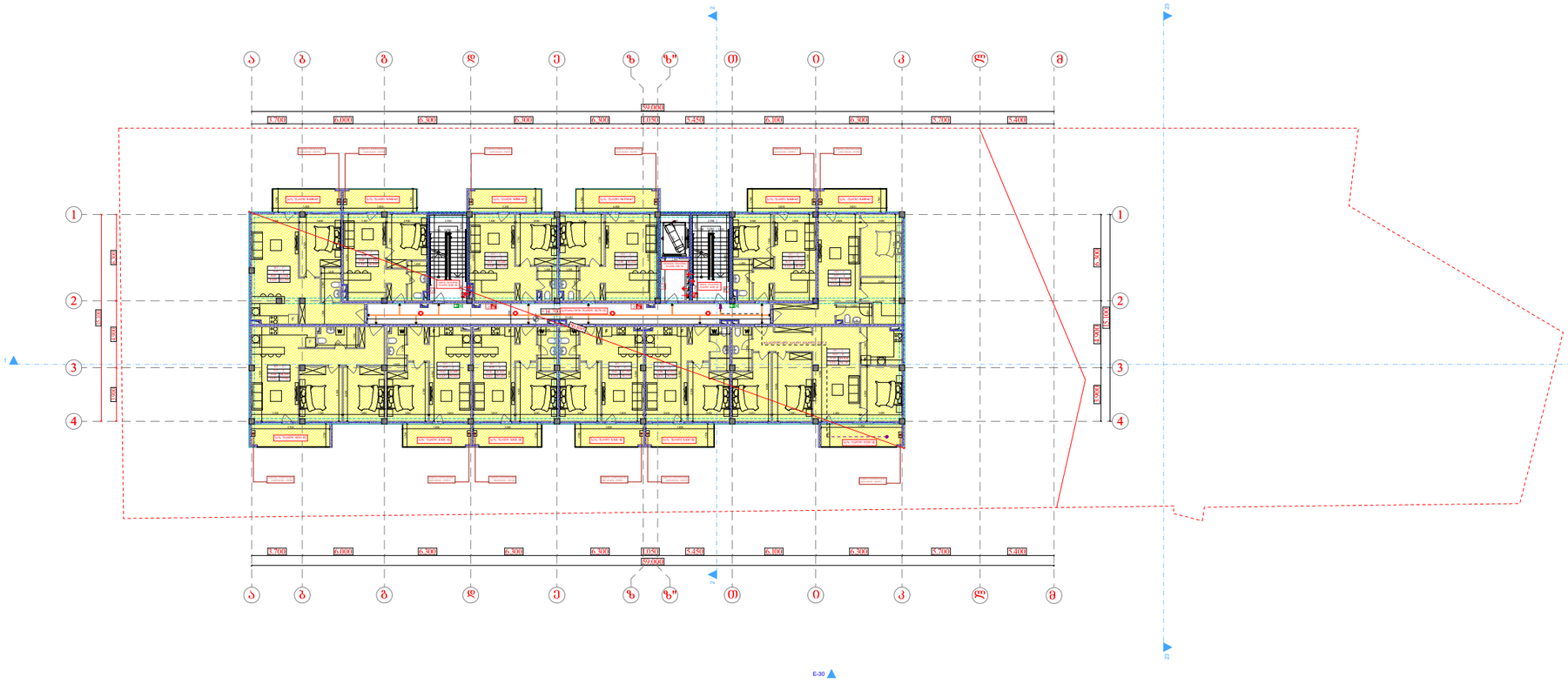

A-3	მასშტაბი 1:200

პირობითი აღნიშვნები:

დამკვეთი:

DAVIDE LLC
Construction Company

პროექტი:

მრავალბინიანი საცხოვრებელი სახლი

მისამართი:

ქ.თბილისი, ვარკეთილი 2- სა და ვაზისუბნის საცხოვრებელ რაიონებს შორის,
(ნაკვეთი №14 /162) (ნაკვეთი №14 /161)
ს.კ. (01.19.36.014.780)

საპროექტო ორგანიზაცია

AKHVLEDIANI
Architecture and design

თანამდებობა	გვარი	ხელმოწერა
დირექტორი	ა.ახვლედიანი	
მთ. არქიტექტორი	ა.ახვლედიანი	
პრ. ავტორი	ა.ახვლედიანი	

გეგმა+14.700 ნიშნულზე

თარიღი		
კორექტირება		
კორექტირება		

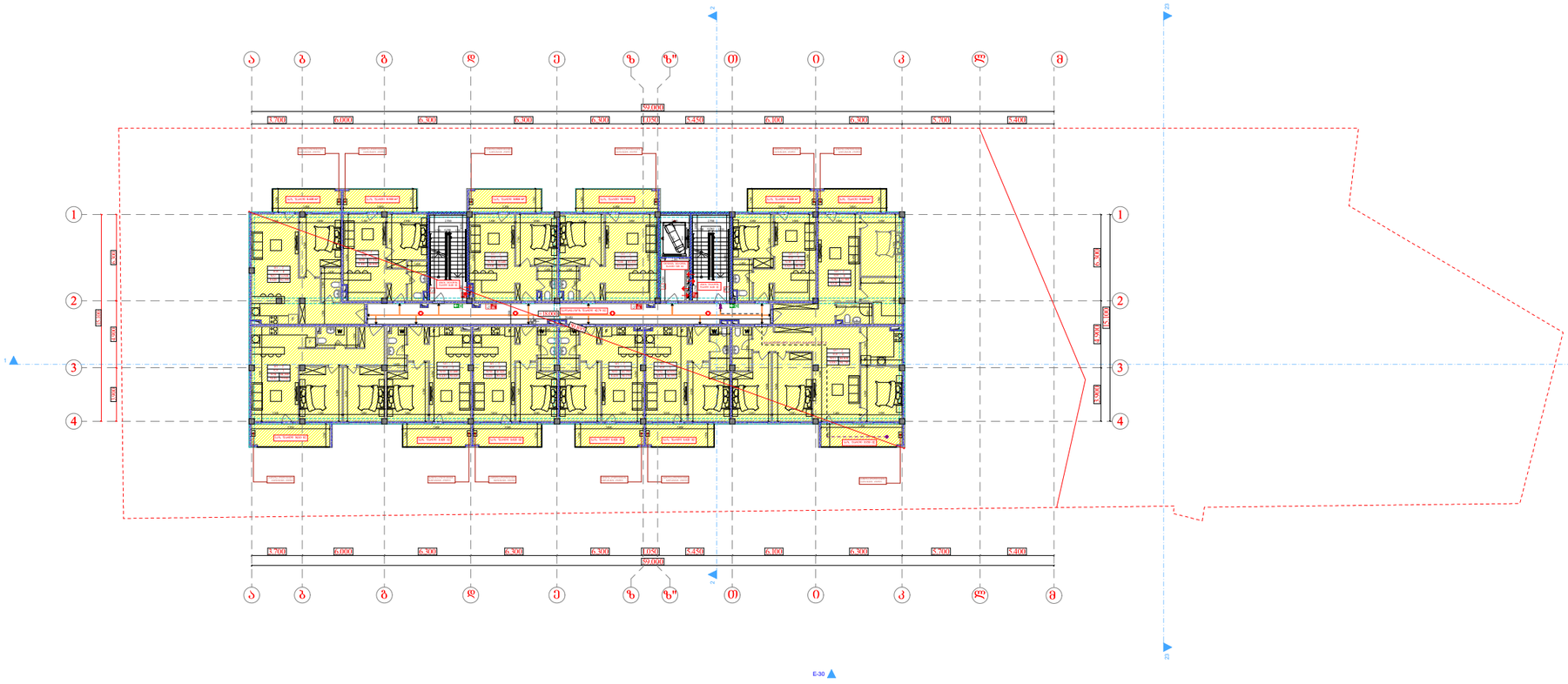

A-3	მასშტაბი 1:200

პირობითი აღნიშვნები:

დამკვეთი:

DAVIDE LLC
Construction Company

პროექტი:

მრავალბინიანი საცხოვრებელი სახლი

მისამართი:

ქ.თბილისი, ვარკეთილი 2- სა და ვაზისუბნის საცხოვრებელ რაიონებს შორის,
(ნაკვეთი №14 /162) (ნაკვეთი №14 /161)
ს.კ. (01.19.36.014.780)

საპროექტო ორგანიზაცია

AKHVLEDIANI
Architecture and design

თანამდებობა	გვარი	ხელმოწერა
დირექტორი	ა.ახვლედიანი	
მთ. არქიტექტორი	ა.ახვლედიანი	
პრ. ავტორი	ა.ახვლედიანი	

გეგმა+18.000 ნიშნულზე

თარიღი		
კორექტირება		
კორექტირება		

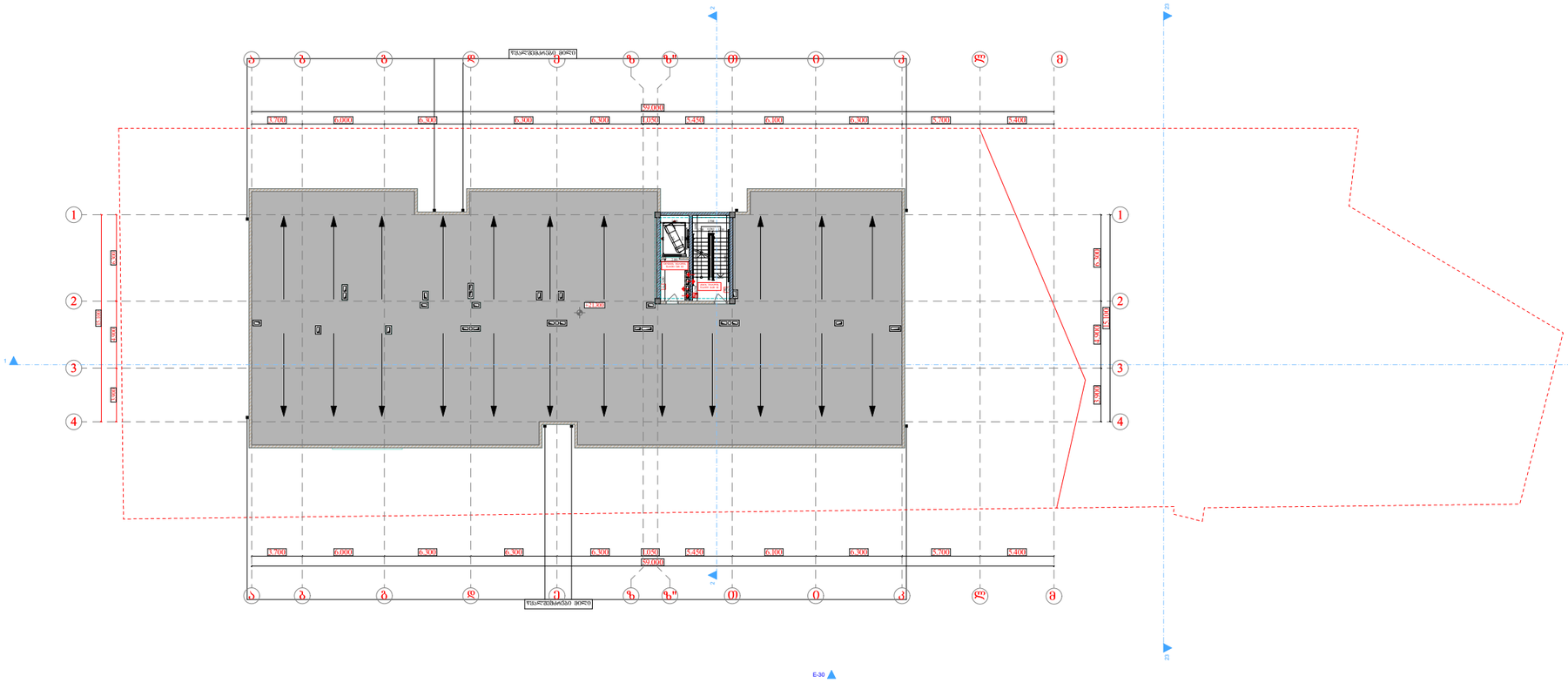
1
2
3
4
6.300
6.000
6.300
6.300
6.300

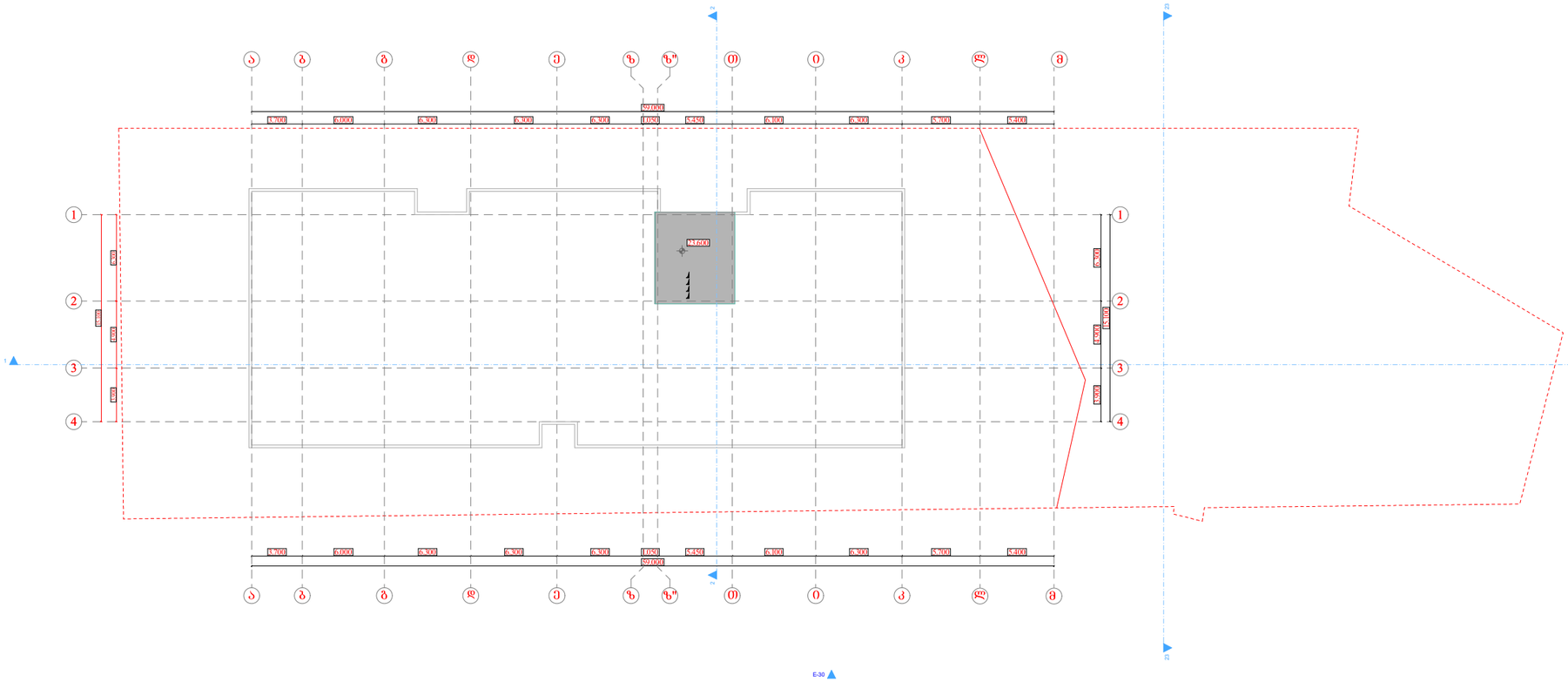

A-3	მასშტაბი 1:200

პირობითი აღნიშვნები:

დამკვეთი:

DAVIDE LLC
Construction Company

პროექტი:

მრავალბინიანი საცხოვრებელი სახლი

მისამართი:

ქ.თბილისი, ვარკეთილი 2- სა და ვაზისუბნის საცხოვრებელ რაიონებს შორის, (ნაკვეთი №14 /162) (ნაკვეთი №14 /161) ს.კ. (01.19.36.014.780)

საპროექტო ორგანიზაცია

AKHVLEDIANI
Architecture and design

თანამდებობა	გვარი	ხელმოწერა
დირექტორი	ა.ახვლედიანი	
მთ. არქიტექტორი	ა.ახვლედიანი	
პრ. ავტორი	ა.ახვლედიანი	

გეგმა+23.600 ნიშნულზე

თარიღი		
კორექტირება		
კორექტირება		

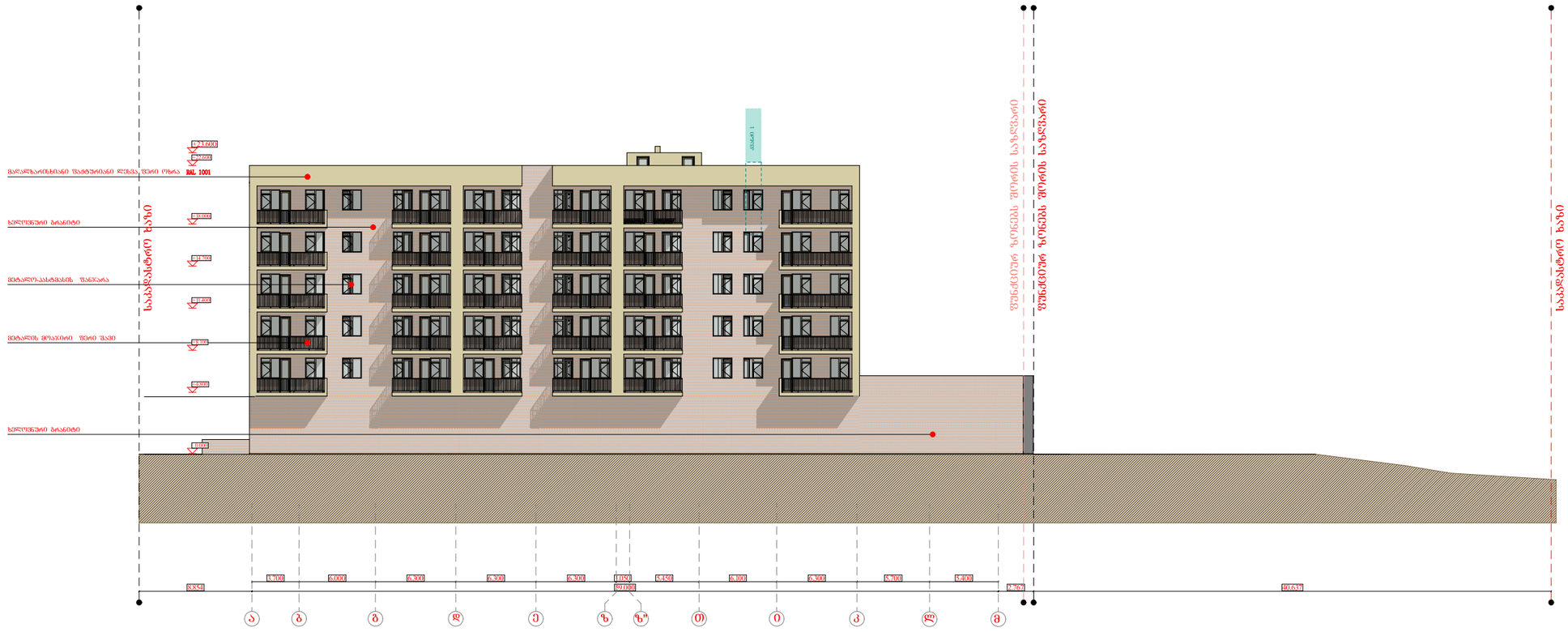

A-3	მასშტაბი 1:200

პირობითი აღნიშვნები:

დამკვეთი:

DAVIDE LLC
Construction Company

პროექტი:

მრავალბინიანი საცხოვრებელი სახლი

მისამართი:

საპროექტო ორგანიზაცია

AKHVLEDIANI
Architecture and design

თანამდებობა	გვარი	ხელმოწერა
დირექტორი	ა.ახვლედიანი	
მთ. არქიტექტორი	ა.ახვლედიანი	
პრ. ავტორი	ა.ახვლედიანი	

ფასადი ა-მ ღერძებში

თარიღი		

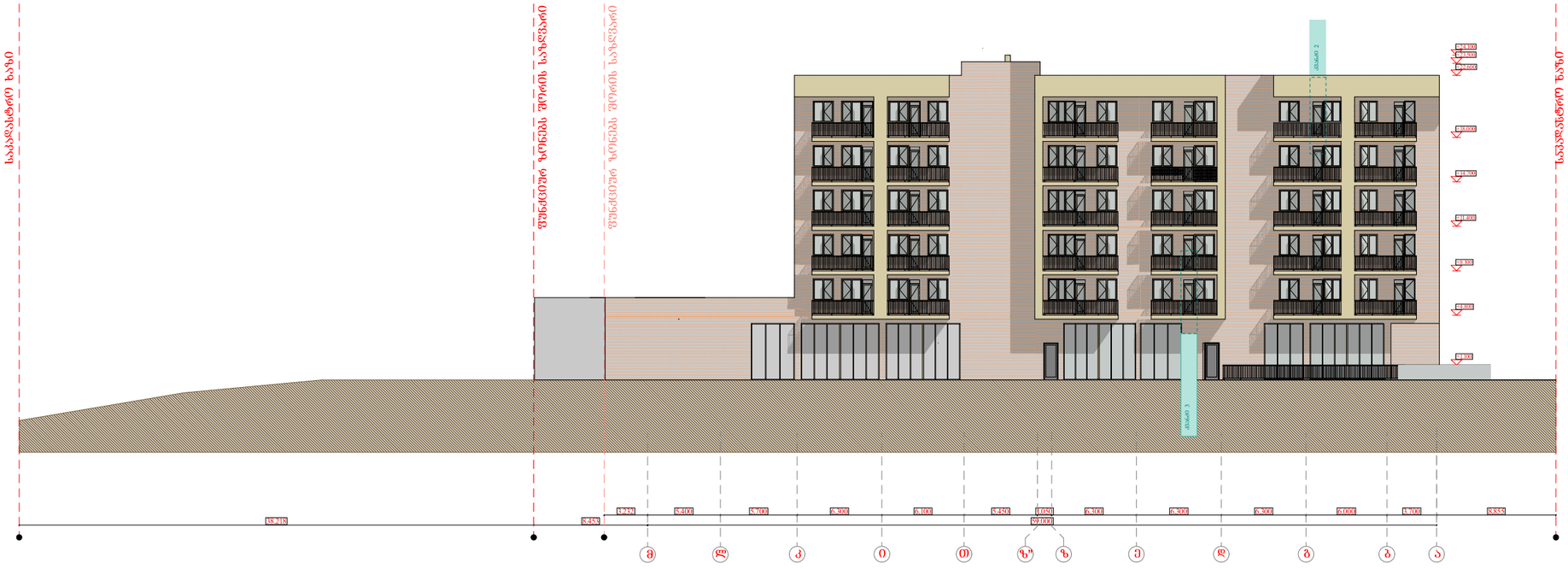
საპროექტო ნიშნული 0.000
საპროექტო ნიშნული 0.000
საპროექტო ნიშნული 0.000

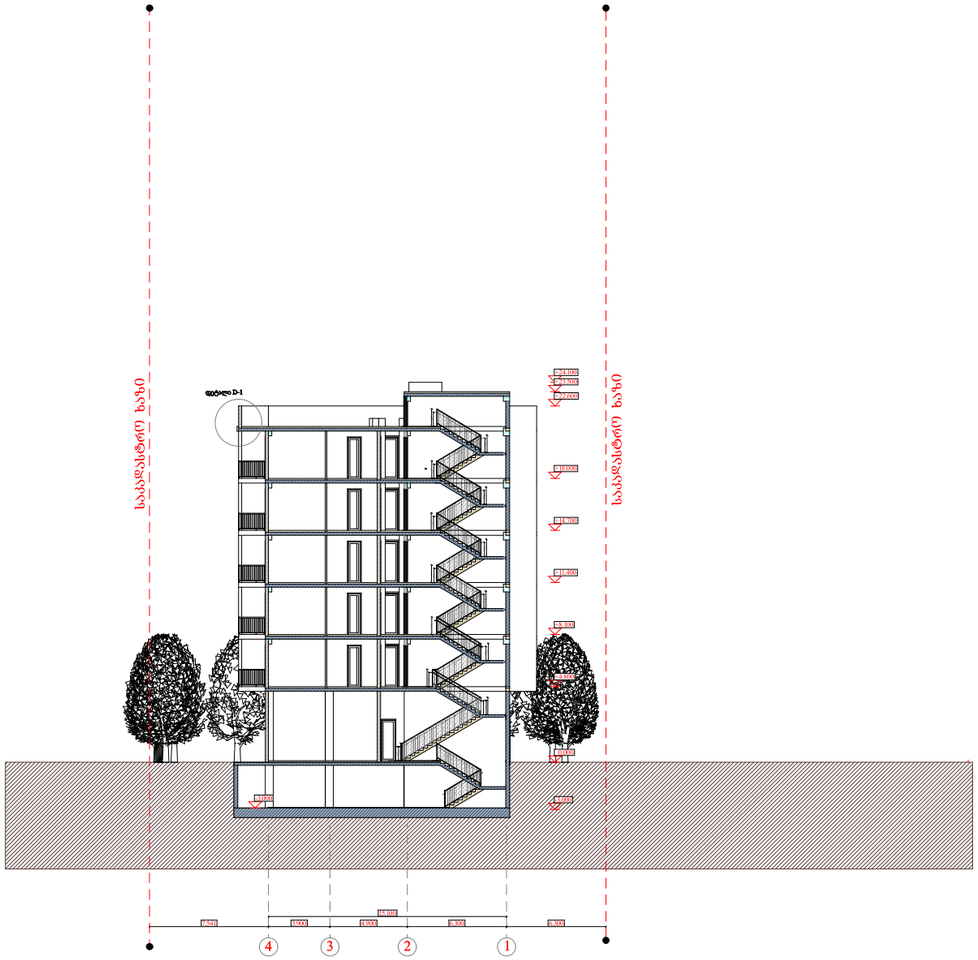

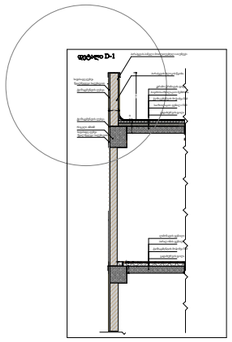

A-3	მასშტაბი 1:200

პირობითი აღნიშვნები:

დამკვეთი:

DAVIDE LLC
Construction Company

პროექტი:

მრავალბინიანი საცხოვრებელი სახლი

მისამართი:

ქ.თბილისი, ვარკეთილი 2- სა და ვაზისუბნის საცხოვრებელ რაიონებს შორის,
(ნაკვეთი №14 /162) (ნაკვეთი №14 /161)
ს.კ. (01.19.36.014.780)

საპროექტო ორგანიზაცია

AKHVLEDIANI
Architecture and design

თანამდებობა	გვარი	ხელმოწერა
დირექტორი	ა.ახვლედიანი	
მთ. არქიტექტორი	ა.ახვლედიანი	
პრ. ავტორი	ა.ახვლედიანი	

ჭრილი 2-2

თარიღი		
კორექტირება		
კორექტირება		

პროექტის №:			
	DAVIDE LLC Construction Company	პროექტის:	ზემო სვანეთის მუნიციპალიტეტის ადმინისტრაციული შენობის სარემონტო სამუშაოები
		ობიექტის მისამართი:	ქ.მესტიის ზემო სვანეთის 2-ე ჩიხი №3 მესტიის მუნიციპალიტეტის სოფელ მესტიის ტერიტორიაზე (ნაკვეთის N-14/140)
		პროექტის ავტორი:	
		ნახაზის დასახელება:	ფასადის ფრაგმენტები
		ნახაზის №:	A-3
		ნახაზის ტიპი:	ბაზისური
		მასშტაბი:	1:200
		თარიღი:	25.12.2018

ԱՇՏԱՐԱՆ՝	ՀԱՅԿԱԿԱՆ՝	ՀԱՅԿԱԿԱՆ ՀԱՆՐԱՊԵՏՈՒԹՅԱՆ ԱՐԱՐԱՏԻ ՄԱՐԶԻ ԱՇՏԱՐԱԿԻ ՀԱՄԱՅՆՔԻ ՀԱՍԱՐԱԿԱԿԱՆ ԿԵՆՏՐՈՆԻ ԱՇՏԱՐԱԿԻ ՀԱՄԱՅՆՔԱՅԻՆ ՀԱՍԱՐԱԿԱԿԱՆ ԿԵՆՏՐՈՆԻ ՇԵՆՔԻ ՎԵՐԱԿԱՆԳՆՈՒՄ	DAVIDE LLC Construction Company
ՀԱՄԱՐ՝	ՀԱՏԱԿԱԳԾԻ ԱՆՎԱՆՈՒՄԸ՝	ՀԱՏԱԿԱԳԾԻ ՀԱՄԱՐԸ՝
		ՀԱՍՑԵ՝ ԱՐԱՐԱՏ, ՀԱՅԿԱԿԱՆ ՀԱՆՐԱՊԵՏՈՒԹՅՈՒՆ, ԱՐԱՐԱՏԻ ՄԱՐԶ, ԱՇՏԱՐԱԿ ՀԱՄԱՅՆՔ, ՀԱՍԱՐԱԿԱԿԱՆ ԿԵՆՏՐՈՆ, ՇԵՆՔ ՎԵՐԱԿԱՆԳՆՈՒՄ
ՀԱՏԱԿԱԳԾԻ ՄԱՍԻ ԱՆՎԱՆՈՒՄԸ՝	ՀԱՏԱԿԱԳԾԻ ՀԱՄԱՐԸ՝	ՀԱՍՑԵ՝ ԱՐԱՐԱՏ, ՀԱՅԿԱԿԱՆ ՀԱՆՐԱՊԵՏՈՒԹՅՈՒՆ, ԱՐԱՐԱՏԻ ՄԱՐԶ, ԱՇՏԱՐԱԿ ՀԱՄԱՅՆՔ, ՀԱՍԱՐԱԿԱԿԱՆ ԿԵՆՏՐՈՆ, ՇԵՆՔ ՎԵՐԱԿԱՆԳՆՈՒՄ
ՀԱՏԱԿԱԳԾԻ ՄԱՍԻ ՀԱՄԱՐԸ՝	ՀԱՏԱԿԱԳԾԻ ՄԱՍԻ ՀԱՏՎԱԾԸ՝	ՀԱՍՑԵ՝ ԱՐԱՐԱՏ, ՀԱՅԿԱԿԱՆ ՀԱՆՐԱՊԵՏՈՒԹՅՈՒՆ, ԱՐԱՐԱՏԻ ՄԱՐԶ, ԱՇՏԱՐԱԿ ՀԱՄԱՅՆՔ, ՀԱՍԱՐԱԿԱԿԱՆ ԿԵՆՏՐՈՆ, ՇԵՆՔ ՎԵՐԱԿԱՆԳՆՈՒՄ
ՀԱՏԱԿԱԳԾԻ ՄԱՍԻ ԱՆՎԱՆՈՒՄԸ՝	ՀԱՏԱԿԱԳԾԻ ՀԱՄԱՐԸ՝	ՀԱՍՑԵ՝ ԱՐԱՐԱՏ, ՀԱՅԿԱԿԱՆ ՀԱՆՐԱՊԵՏՈՒԹՅՈՒՆ, ԱՐԱՐԱՏԻ ՄԱՐԶ, ԱՇՏԱՐԱԿ ՀԱՄԱՅՆՔ, ՀԱՍԱՐԱԿԱԿԱՆ ԿԵՆՏՐՈՆ, ՇԵՆՔ ՎԵՐԱԿԱՆԳՆՈՒՄ
ՀԱՏԱԿԱԳԾԻ ՄԱՍԻ ՀԱՏՎԱԾԸ՝	ՀԱՏԱԿԱԳԾԻ ՄԱՍԻ ՀԱՄԱՐԸ՝	ՀԱՍՑԵ՝ ԱՐԱՐԱՏ, ՀԱՅԿԱԿԱՆ ՀԱՆՐԱՊԵՏՈՒԹՅՈՒՆ, ԱՐԱՐԱՏԻ ՄԱՐԶ, ԱՇՏԱՐԱԿ ՀԱՄԱՅՆՔ, ՀԱՍԱՐԱԿԱԿԱՆ ԿԵՆՏՐՈՆ, ՇԵՆՔ ՎԵՐԱԿԱՆԳՆՈՒՄ
ՀԱՏԱԿԱԳԾԻ ՄԱՍԻ ԱՆՎԱՆՈՒՄԸ՝	ՀԱՏԱԿԱԳԾԻ ՀԱՄԱՐԸ՝	ՀԱՍՑԵ՝ ԱՐԱՐԱՏ, ՀԱՅԿԱԿԱՆ ՀԱՆՐԱՊԵՏՈՒԹՅՈՒՆ, ԱՐԱՐԱՏԻ ՄԱՐԶ, ԱՇՏԱՐԱԿ ՀԱՄԱՅՆՔ, ՀԱՍԱՐԱԿԱԿԱՆ ԿԵՆՏՐՈՆ, ՇԵՆՔ ՎԵՐԱԿԱՆԳՆՈՒՄ
ՀԱՏԱԿԱԳԾԻ ՄԱՍԻ ՀԱՄԱՐԸ՝	ՀԱՏԱԿԱԳԾԻ ՄԱՍԻ ՀԱՏՎԱԾԸ՝	ՀԱՍՑԵ՝ ԱՐԱՐԱՏ, ՀԱՅԿԱԿԱՆ ՀԱՆՐԱՊԵՏՈՒԹՅՈՒՆ, ԱՐԱՐԱՏԻ ՄԱՐԶ, ԱՇՏԱՐԱԿ ՀԱՄԱՅՆՔ, ՀԱՍԱՐԱԿԱԿԱՆ ԿԵՆՏՐՈՆ, ՇԵՆՔ ՎԵՐԱԿԱՆԳՆՈՒՄ
ՀԱՏԱԿԱԳԾԻ ՄԱՍԻ ԱՆՎԱՆՈՒՄԸ՝	ՀԱՏԱԿԱԳԾԻ ՀԱՄԱՐԸ՝	ՀԱՍՑԵ՝ ԱՐԱՐԱՏ, ՀԱՅԿԱԿԱՆ ՀԱՆՐԱՊԵՏՈՒԹՅՈՒՆ, ԱՐԱՐԱՏԻ ՄԱՐԶ, ԱՇՏԱՐԱԿ ՀԱՄԱՅՆՔ, ՀԱՍԱՐԱԿԱԿԱՆ ԿԵՆՏՐՈՆ, ՇԵՆՔ ՎԵՐԱԿԱՆԳՆՈՒՄ
ՀԱՏԱԿԱԳԾԻ ՄԱՍԻ ՀԱՏՎԱԾԸ՝	ՀԱՏԱԿԱԳԾԻ ՄԱՍԻ ՀԱՄԱՐԸ՝	ՀԱՍՑԵ՝ ԱՐԱՐԱՏ, ՀԱՅԿԱԿԱՆ ՀԱՆՐԱՊԵՏՈՒԹՅՈՒՆ, ԱՐԱՐԱՏԻ ՄԱՐԶ, ԱՇՏԱՐԱԿ ՀԱՄԱՅՆՔ, ՀԱՍԱՐԱԿԱԿԱՆ ԿԵՆՏՐՈՆ, ՇԵՆՔ ՎԵՐԱԿԱՆԳՆՈՒՄ

ՀԱՏԱԿԱԳԾԻ ԱՆՎԱՆՈՒՄԸ՝	ՀԱՏԱԿԱԳԾԻ ՀԱՄԱՐԸ՝	ՀԱՍՑԵ՝ ԱՐԱՐԱՏ, ՀԱՅԿԱԿԱՆ ՀԱՆՐԱՊԵՏՈՒԹՅՈՒՆ, ԱՐԱՐԱՏԻ ՄԱՐԶ, ԱՇՏԱՐԱԿ ՀԱՄԱՅՆՔ, ՀԱՍԱՐԱԿԱԿԱՆ ԿԵՆՏՐՈՆ, ՇԵՆՔ ՎԵՐԱԿԱՆԳՆՈՒՄ	
ՀԱՏԱԿԱԳԾԻ ՄԱՍԻ ԱՆՎԱՆՈՒՄԸ՝	ՀԱՏԱԿԱԳԾԻ ՀԱՄԱՐԸ՝	ՀԱՍՑԵ՝ ԱՐԱՐԱՏ, ՀԱՅԿԱԿԱՆ ՀԱՆՐԱՊԵՏՈՒԹՅՈՒՆ, ԱՐԱՐԱՏԻ ՄԱՐԶ, ԱՇՏԱՐԱԿ ՀԱՄԱՅՆՔ, ՀԱՍԱՐԱԿԱԿԱՆ ԿԵՆՏՐՈՆ, ՇԵՆՔ ՎԵՐԱԿԱՆԳՆՈՒՄ	
ՀԱՏԱԿԱԳԾԻ ՄԱՍԻ ՀԱՄԱՐԸ՝	ՀԱՏԱԿԱԳԾԻ ՄԱՍԻ ՀԱՏՎԱԾԸ՝	ՀԱՍՑԵ՝ ԱՐԱՐԱՏ, ՀԱՅԿԱԿԱՆ ՀԱՆՐԱՊԵՏՈՒԹՅՈՒՆ, ԱՐԱՐԱՏԻ ՄԱՐԶ, ԱՇՏԱՐԱԿ ՀԱՄԱՅՆՔ, ՀԱՍԱՐԱԿԱԿԱՆ ԿԵՆՏՐՈՆ, ՇԵՆՔ ՎԵՐԱԿԱՆԳՆՈՒՄ	
ՀԱՏԱԿԱԳԾԻ ՄԱՍԻ ԱՆՎԱՆՈՒՄԸ՝	ՀԱՏԱԿԱԳԾԻ ՀԱՄԱՐԸ՝	ՀԱՍՑԵ՝ ԱՐԱՐԱՏ, ՀԱՅԿԱԿԱՆ ՀԱՆՐԱՊԵՏՈՒԹՅՈՒՆ, ԱՐԱՐԱՏԻ ՄԱՐԶ, ԱՇՏԱՐԱԿ ՀԱՄԱՅՆՔ, ՀԱՍԱՐԱԿԱԿԱՆ ԿԵՆՏՐՈՆ, ՇԵՆՔ ՎԵՐԱԿԱՆԳՆՈՒՄ	
ՀԱՏԱԿԱԳԾԻ ՄԱՍԻ ՀԱՏՎԱԾԸ՝	ՀԱՏԱԿԱԳԾԻ ՄԱՍԻ ՀԱՄԱՐԸ՝	ՀԱՍՑԵ՝ ԱՐԱՐԱՏ, ՀԱՅԿԱԿԱՆ ՀԱՆՐԱՊԵՏՈՒԹՅՈՒՆ, ԱՐԱՐԱՏԻ ՄԱՐԶ, ԱՇՏԱՐԱԿ ՀԱՄԱՅՆՔ, ՀԱՍԱՐԱԿԱԿԱՆ ԿԵՆՏՐՈՆ, ՇԵՆՔ ՎԵՐԱԿԱՆԳՆՈՒՄ