სასტუმრო და სასტუმროს ტიპის საცოხვრებელი სახლი

მისამართი: ქალაქი თბილისი, II დელაბაუთისხევი, № 35; ქალაქი თბილისი, გზ. მტკვრის მარცხენა სანაპიროზე, წერნაკის ჭუჩის ასახვევის მიმდებარედ (ნაკვეთი 48/003)

დამკვეთი

შ.პ.ს. "ავლაბარი ჰოთელს"

საიდენტიფიკაციო კოდი:

01.17.13.048.186

სიტუაციური სქემა

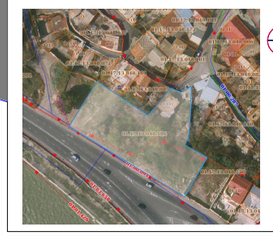

ტექნიკური-ეკონომიკური მაჩვენებლები

I ბლოკი
* საცხოვრებელი ფართობი (კვ.მ) –
* სახაუზულო ფართობი (კვ.მ) –
* კიბის უჯრედის და სალარგაზოს ფართობი (კვ.მ) –
* დამხმარე ფართობი (კვ.მ) –

II ბლოკი
* საცხოვრებელი ფართობი (კვ.მ) –
* სახაუზულო ფართობი (კვ.მ) –
* კიბის უჯრედის და სალარგაზოს ფართობი (კვ.მ) –
* დამხმარე ფართობი (კვ.მ) –

შენიშვნები:

* ნახაზზე მოცემულია არქიტექტურული და კონსტრუქციული ნიშნულები

* არქიტექტურულ გეგმებზე დატანილია ხანძარსაწინააღმდეგო სისტემა

ექსპლიკაცია

საპროექტო ორგანიზაცია		
არქი პროექტები		
ქ.თბილისი, ნ.ჯორჯიაძის ქუჩა №15 ტელ: 032 2602602		
თანამდებობა	გვარი	ხელმოწერა
მთ.არქიტექტორი	ს.ავალიანი	
არქიტექტორი	გ.ღუნდაძე	
დაპროექტება		
კონსტრუქტორი		
პროექტ. მენეჯერი		

ნახაზის სახელი

გენგეგმა

ფურცლის ნომერი

ა-00

ფორმატი	მასშტაბი
A1	1:150

თარიღი	რევიზია №
04.06.2020	rev 003

ტოპოგრაფიული გეგმა

მისამართი: ქ. თბილისი, მდ. მტკვრის მარცხენა სანაპიროზე,
წერნაკის ქუჩის ასახვევის, მიმდებარედ (ნაკვ. 48/003) /
ქ. თბილისი, II დოლაბაურის ხევის №35

01.17.13.048.186 ----- 2729 კვ.მ.

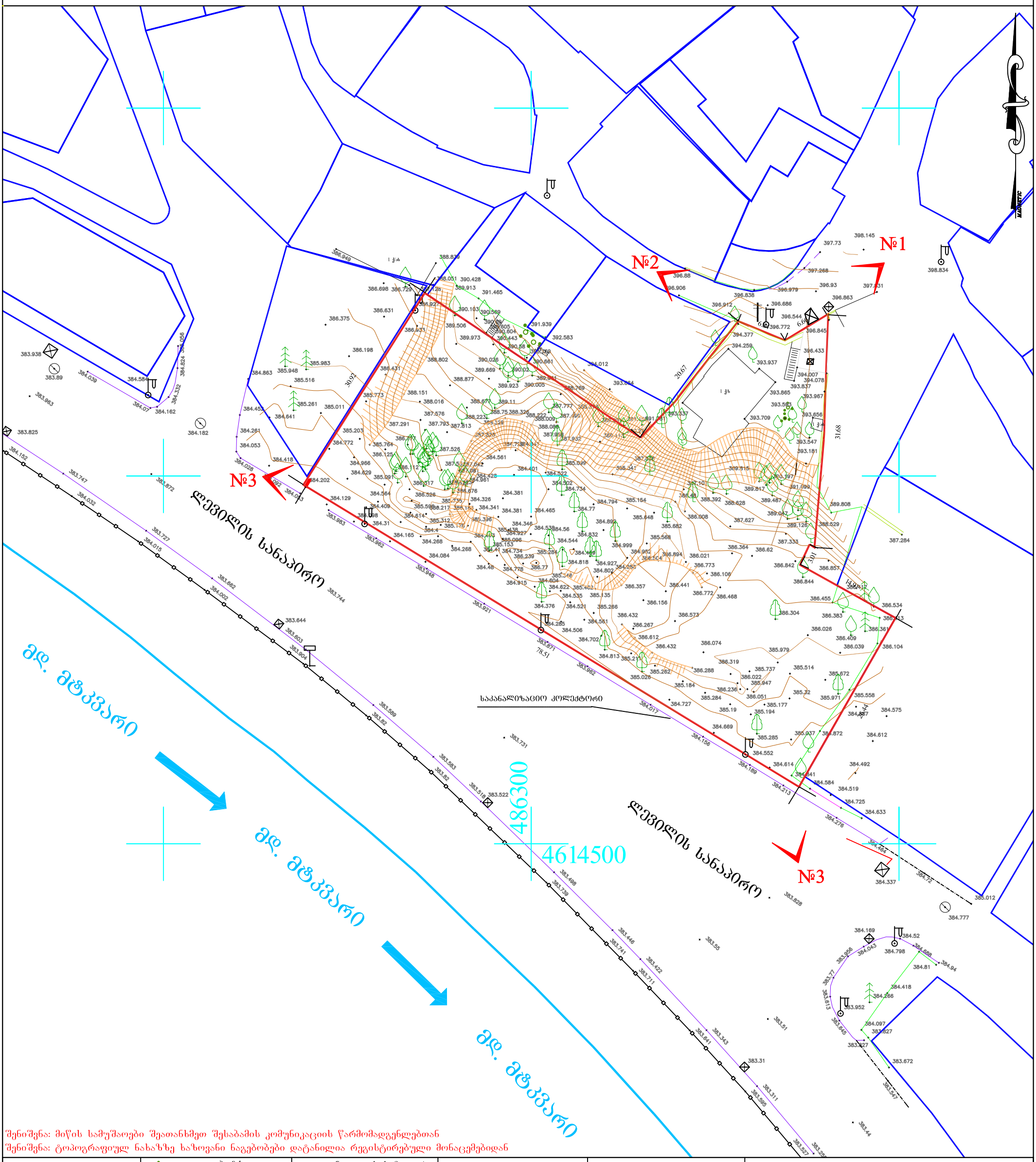

შენიშვნა: მიწის სამუშაოები შეათანხმეთ შესაბამის კომუნიკაციის წარმომადგენლებთან
შენიშვნა: ტოპოგრაფიულ ნახაზზე ხაზოვანი ნაგებობები დატანილია რეგისტრირებული მონაცემებიდან

პირობითი აღნიშვნები							
კანალიზაცია	ბუჩქი	ნაკვეთის საზღვარი	ღობე-მავთულბადე	ტრანსფორმატორი			
დენის კაბელი	გაზონი	შენობა	ხის ღობე	რადიო - ტელე ანძა			
გაზის მილი	სამეთვალყურეო ჭები	არკა	ბორდიური	ლამპიონები			
წყლის მილი	შადრევანი	ფარდული	ბეტონი	ელექტრო ბოძი			
კავშირგაბმულობა	ონკანი	კიბე	კედელი	რკინიგზა			
	წყარო ან ჭა	ვაზი	საყრდენი კედელი	იზოჰიფსი			
	ბენზინგასამართი სადგური	ფოთლოვანი ხე	ბილიკი	შუქნიშანი			
	მაღალი ძაბვის გადამცემი	წიწვოვანი ხე	გზის კონტური	საგზაო ნიშანი			
		ხეხილის ხე	ფლატე				
		პალმა					

	ი/მ ბ. შიოშვილი	
შეასრულა		ბ. შიოშვილი
დირექტორი		ბ. შიოშვილი
1:500		04.05.2020წ.