შიდა აზომვა

მარიანა მამაჯანოვი

ქალაქი თბილისი , ქუჩა გ. აბესაძე , N7 ;
ქალაქი თბილისი , ქუჩა აბესაძე (ყოფ. პირველი მაისი), N 9

2020წ.

ნახევარსარდაფი

არსებული

სართულის ჭერის ამოწევის სიმაღლე მიწის ზედაპირიდან არ აღემატება 1.6 მეტრს და შეადგენს 1.2 მეტრს

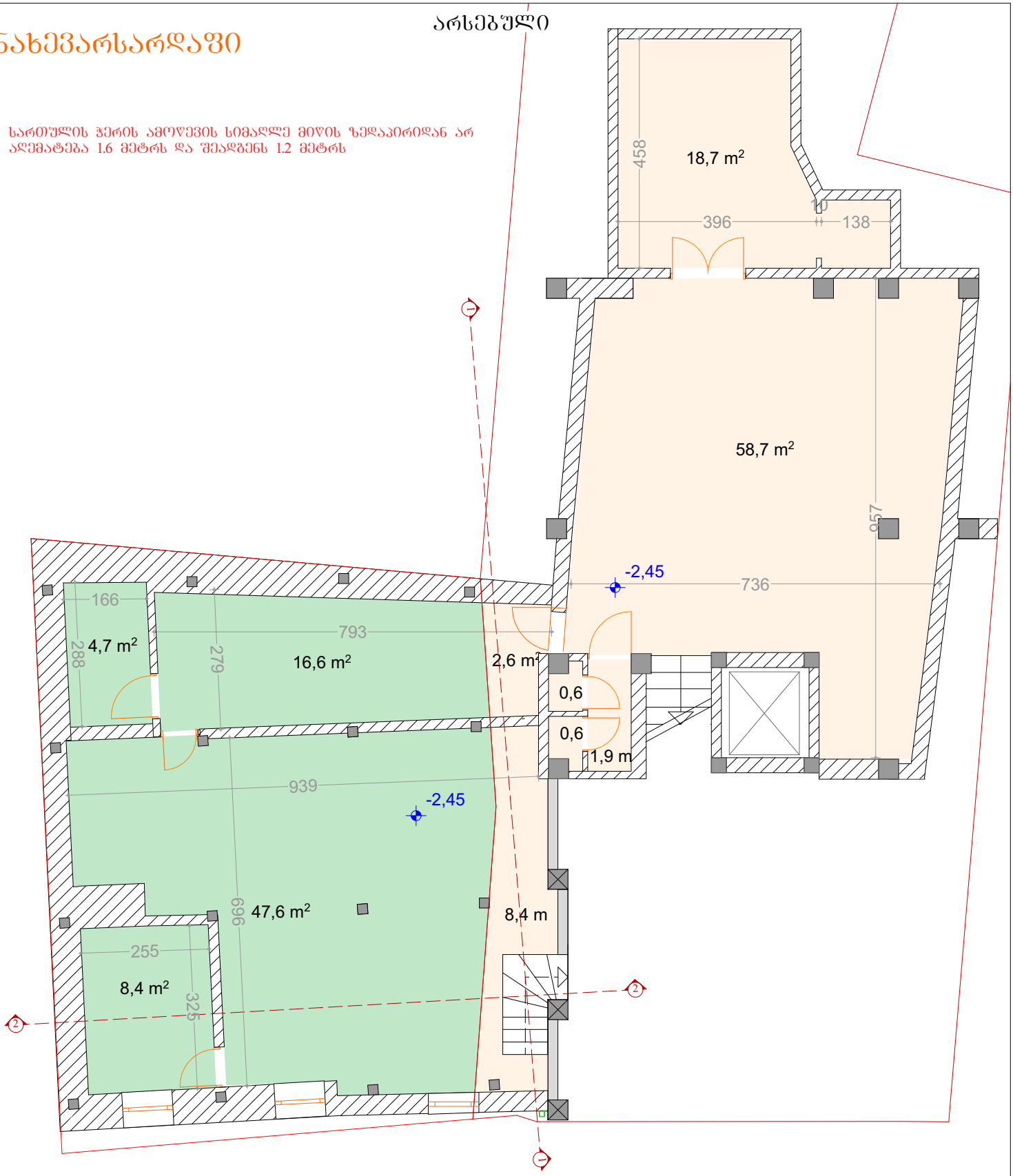

01.18.03.039.048	77.3 კმ.მ
01.18.03.039.049	91.5 კმ.მ

სართულის საერთო შიდა ფართი -168.8 მ²

აზომვა ჩატარდა 29.04.2020წ	შიდა აზომვითი ნახაზი			
დამკვეთი	მარიანა მამაჯანოვი	დირექტორი		ე.პატაშური
		დახაზა		ზ.ჯოლოხავა
მისამართი	ქალაქი თბილისი , ქუჩა გ. აბესაძე , N7 ; ქალაქი თბილისი , ქუჩა აბესაძე (ყოფ. პირველი მაისი), N 9	აზომვა შეასრულა		
		დაინტერესებული პირი		მარიანა მამაჯანოვი

I სართული

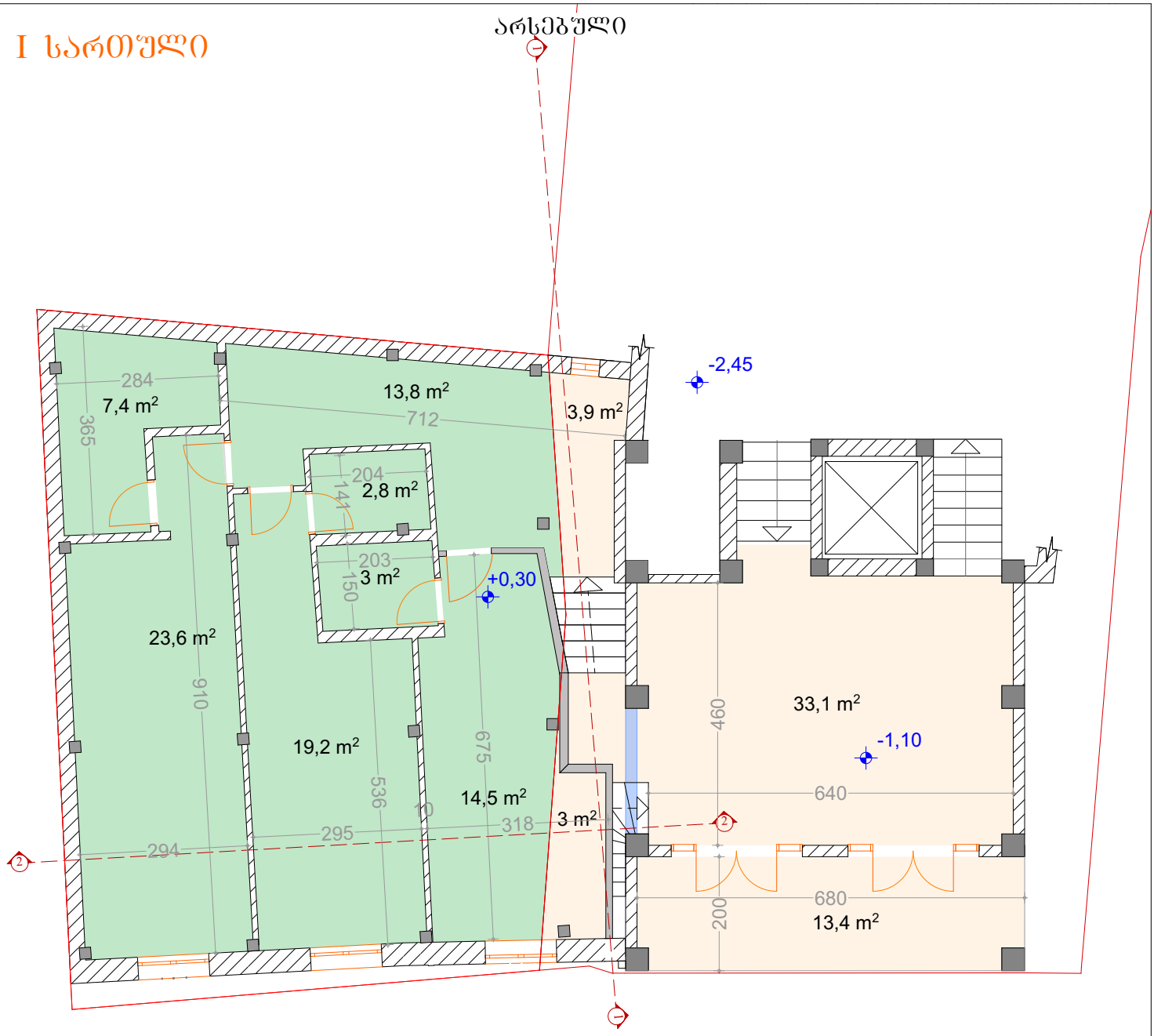

-1,10 ნუშნულზე ლურჯი ფერით მოცემულია ადგილი რომელიც შეივსება ბლოკით და კავშირი გაუქმდება. შესაბამისად 33,1მ² დაიკლებს 31,4მ²-ამდე, როგორც 2020 წლის საპროექტო ნახაზშია

01.18.03.039.048	84.3 კმ.მ
01.18.03.039.049	53.4 კმ.მ

სართულის საერთო შიდა ფართი -137.7 მ²

აზომვა ჩატარდა 29.04.2020წ	შიდა აზომვითი ნახაზი			
დამკვეთი	მარიანა მამაჯანოვი	დირექტორი		ე.პატაშური
		დახაზა		ზ.ჯოლოხავა
მისამართი	ქალაქი თბილისი , ქუჩა გ. აბესაძე , N7 ; ქალაქი თბილისი , ქუჩა აბესაძე (ყოფ. პირველი მაისი), N 9	აზომვა შეასრულა		
		დაინტერესებული პირი		მარიანა მამაჯანოვი

საპროექტო

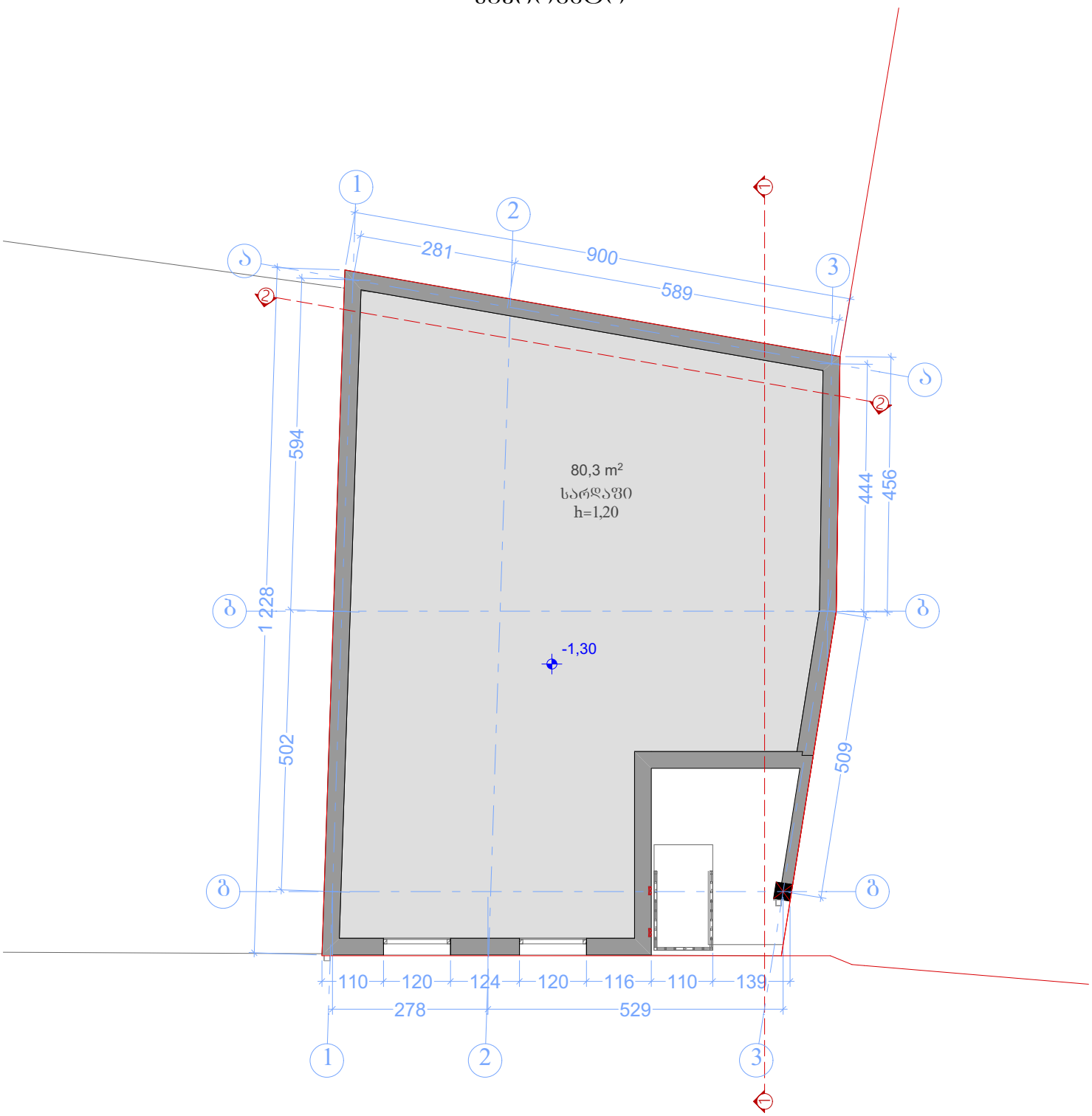

ფორმატი A-4	თბილისი. 2020	პირობითი ნიშნები:	თანამდებობა	გვარი	ხელმოწერა	დამკვეთი:	მოქ: მარიანა მამაჯანოვი
ექსპლიკაცია:		საკადასტრო საზღვარი	დირექტორი	ე.პატარაშური		მისამართი:	ქალაქი თბილისი, ჭუჩა გ. აბესაძე, №7. / ქალაქი თბილისი, ჭუჩა აბესაძე (ყოფ. პირველი მაისი), №9
სარდაფის სართულის ჭერის ამოწევის სიმაღლე მიწის ზედაპირიდან არ აღემატება 1.6 მეტრს და შეადგენს 1.2 მეტრს		ჭრილის ხაზი	არქიტექტორი	ე.პატარაშური		პროექტის სახელწოდება: სასწუმრო	
		საპროექტო ნიშნულები				მასშტაბი	1:100
							გეგმა: სარდაფი
შენიშვნები:			დაამუშავა	ზ.ჯოლოხავა გ.ხოფერია		სტადია	პროექტი
სარდაფის ფართი 79,88² გამოუყენებელი სივრცეა და არ ხდება ამ დონეზე ჩასვლა		აბსოლიტური ნიშნული				ფურცელი	

საპროექტო

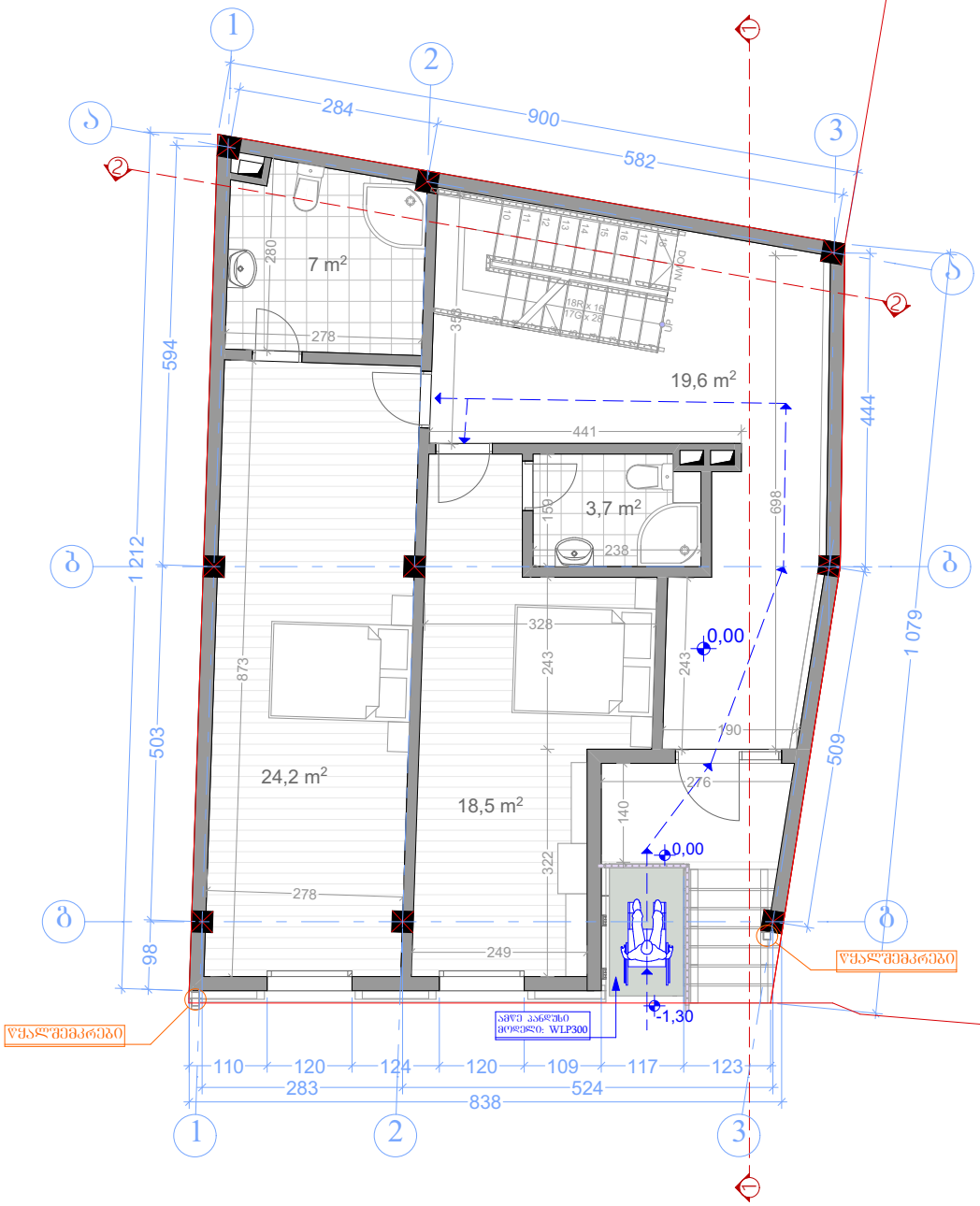

ფორმატი A-4	თბილისი. 2020	პირობითი ნიშნები:	თანამდებობა	გვარი	ხელმოწერა	დამკვეთი:	მოქ: მარიანა მამაჯანოვი
ექსპლიკაცია:		საკადასტრო საზღვარი	დირექტორი	ე.პატარიძე		მისამართი:	ქალაქი თბილისი, ქუჩა გ. აბესაძე, №7. / ქალაქი თბილისი, ქუჩა აბესაძე (ყოფ. პირველი მაისი), №9
		ჭრილის ხაზი	არქიტექტორი	ე.პატარიძე		პროექტის სახელწოდება: სასწუმრო	
		საპროექტო ნიშნულები				მასშტაბი	1:100
შენიშვნები:							გეგმა: I სართული
მითითებულია შ.შ.მ. პირის გადაადგილების სქემა. ამწე კანდელის მოდელი: WLP300			დაამუშავა	ზ.ჯოლოხავა გ.ხოფერიკი		სტადია	პროექტი
		აბსოლიტური ნიშნული				ფურცელი	

საპროექტო

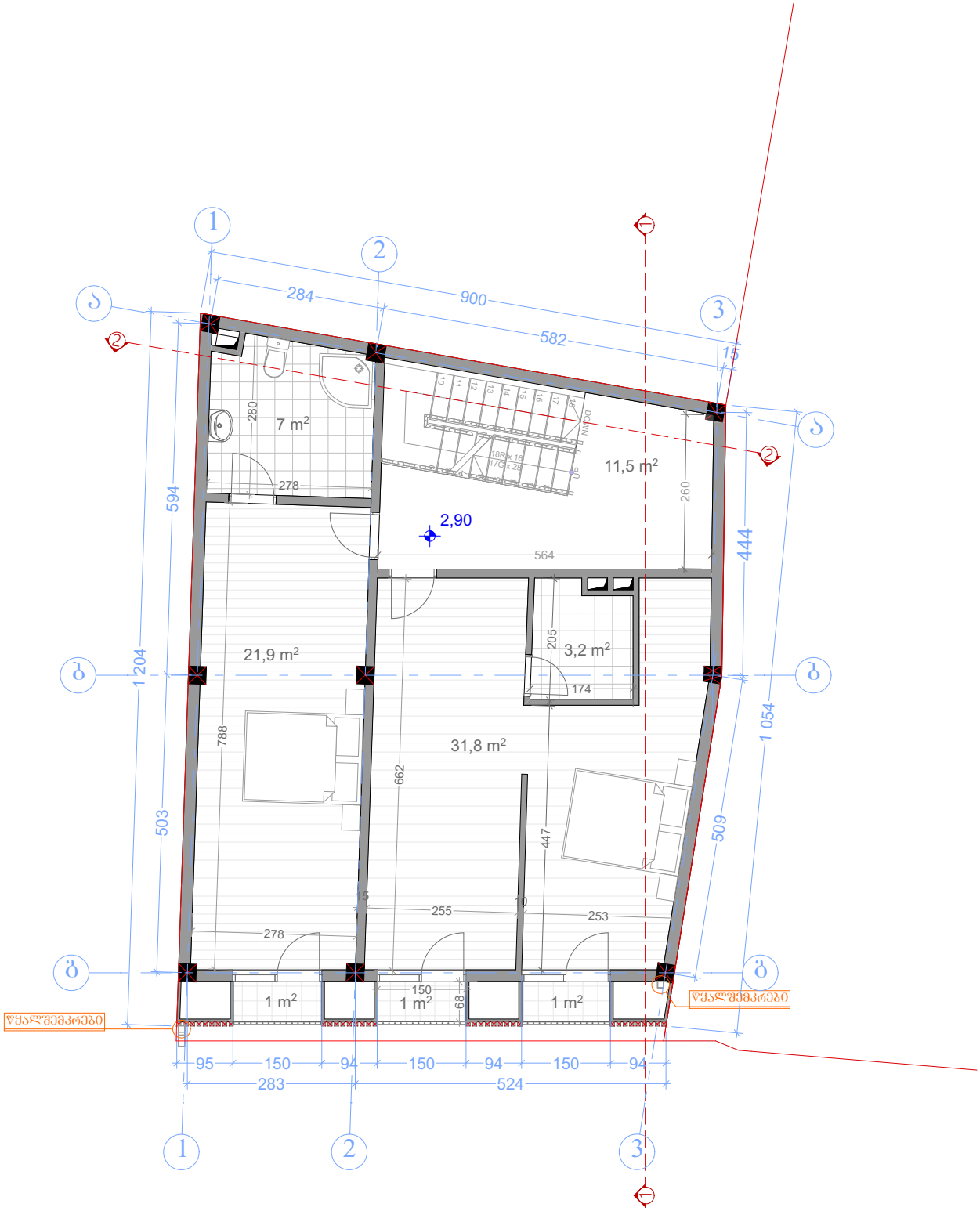

ფორმატი A-4	თბილისი. 2020	პირობითი ნიშნები:	თანამდებობა	გვარი	ხელმოწერა	დამკვეთი:	მოქ: მარიანა მამაჯანოვი
ექსპლიკაცია:		საკადასტრო საზღვარი	დირექტორი	ე.პატარაშვილი		მისამართი:	ქალაქი თბილისი, ქუჩა გ. აბესაძე, №7. / ქალაქი თბილისი, ქუჩა აბესაძე (ყოფ. პირველი მაისი), №9
		ჭრილის ხაზი	არქიტექტორი	ე.პატარაშვილი		პროექტის სახელწოდება: სასწუმრო	
		საპროექტო ნიშნულები				მასშტაბი	1:100
შენიშვნები:			დაამუშავა	ზ.ჯოლოხავა გ.ხოფერია		სტადია	პროექტი
		აბსოლიტური ნიშნული				ფურცელი	

LINE GEORGIA

საპროექტო

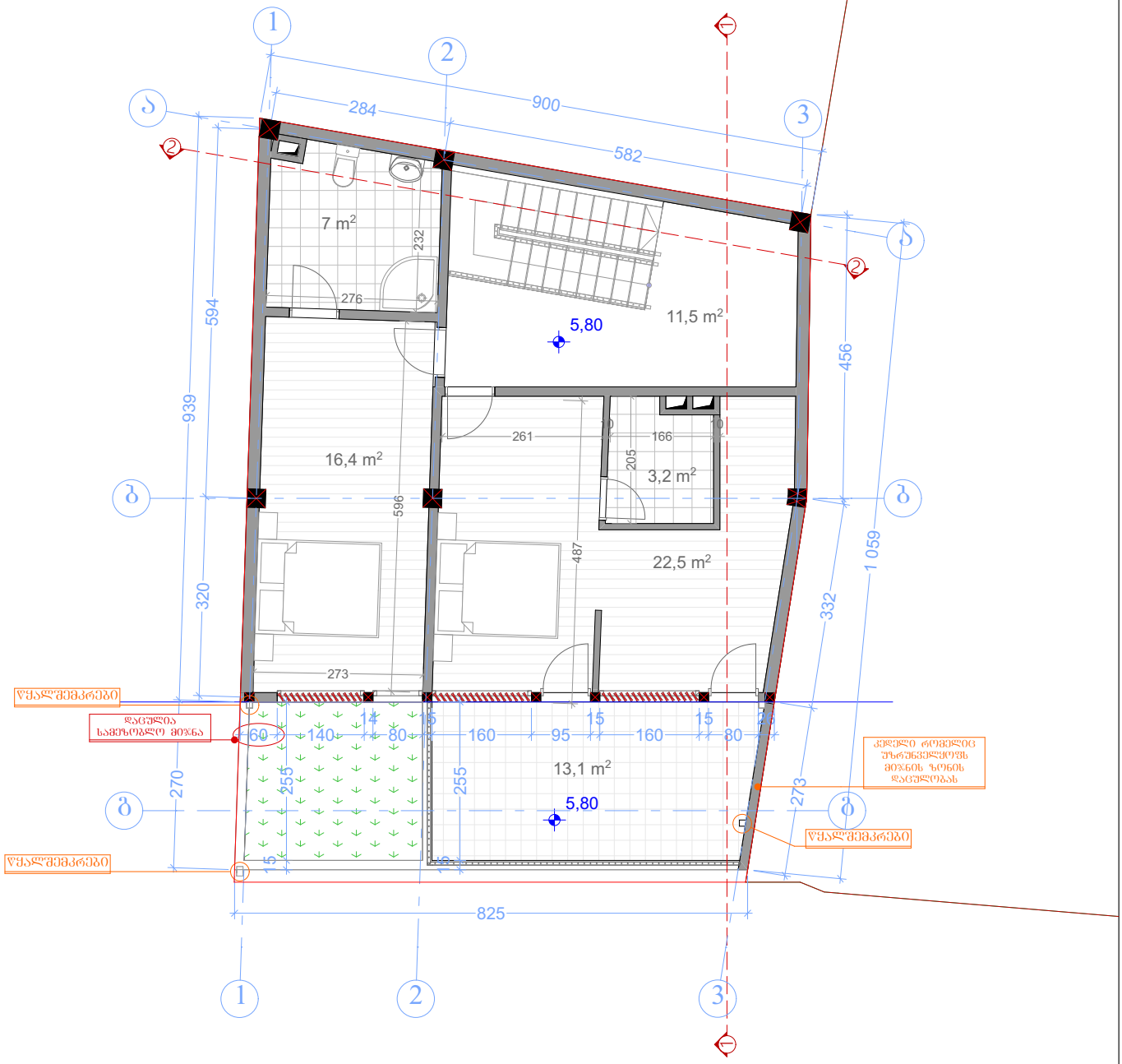

ფორმატი A-4	თბილისი. 2020	პირობითი ნიშნები:	თანამდებობა	გვარი	ხელმოწერა	დამკვეთი:	მოქ: მარიანა მამაჯანოვი
ექსპლიკაცია:		საკადასტრო საზღვარი	დირექტორი	ე.პატაშური		მისამართი:	ქალაქი თბილისი, ქუჩა გ. აბესაძე, №7. / ქალაქი თბილისი, ქუჩა აბესაძე (ყოფ. პირველი მაისი), №9
		ჭრილის ხაზი	არქიტექტორი	ე.პატაშური		პროექტის სახელწოდება: სასწუმრო	
		საპროექტო ნიშნულები				მასშტაბი	1:100
შენიშვნები:			დაამუშავა	ზ.ჯოლოხავა გ.ხოფერია		სტადია	პროექტი
		აბსოლიტური ნიშნული				ფურცელი	

საპროექტო

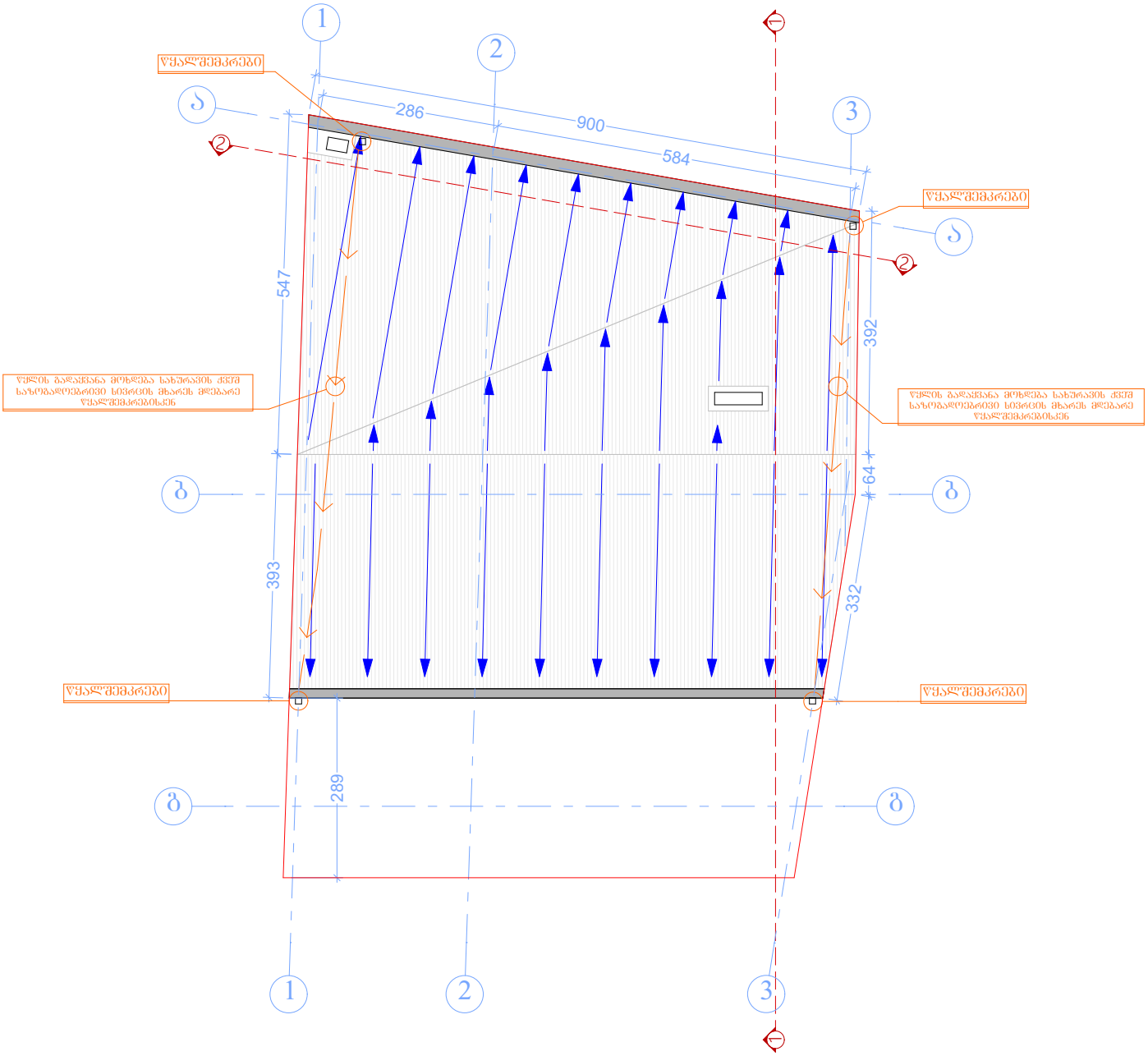

ფორმატი A-4	თბილისი. 2020	პირობითი ნიშნები:	თანამდებობა	გვარი	ხელმოწერა	დამკვეთი:	მოქ: მარიანა მამაჯანოვი
ექსპლიკაცია:		საკადასტრო საზღვარი	დირექტორი	ე.პატარაშური		მისამართი:	ქალაქი თბილისი, ქუჩა გ. აბესაძე, №7. / ქალაქი თბილისი, ქუჩა აბესაძე (ყოფ. პირველი მაისი), №9
		ჭრილის ხაზი	არქიტექტორი	ე.პატარაშური		პროექტის სახელწოდება: სასწუმრო	
		საპროექტო ნიშნულები				მასშტაბი	1:100
შენიშვნები:			დაამუშავა	ზ.ჯოლოხავა გ.ხოფერია		სტადია	პროექტი
		აბსოლიტური ნიშნული				ფურცელი	