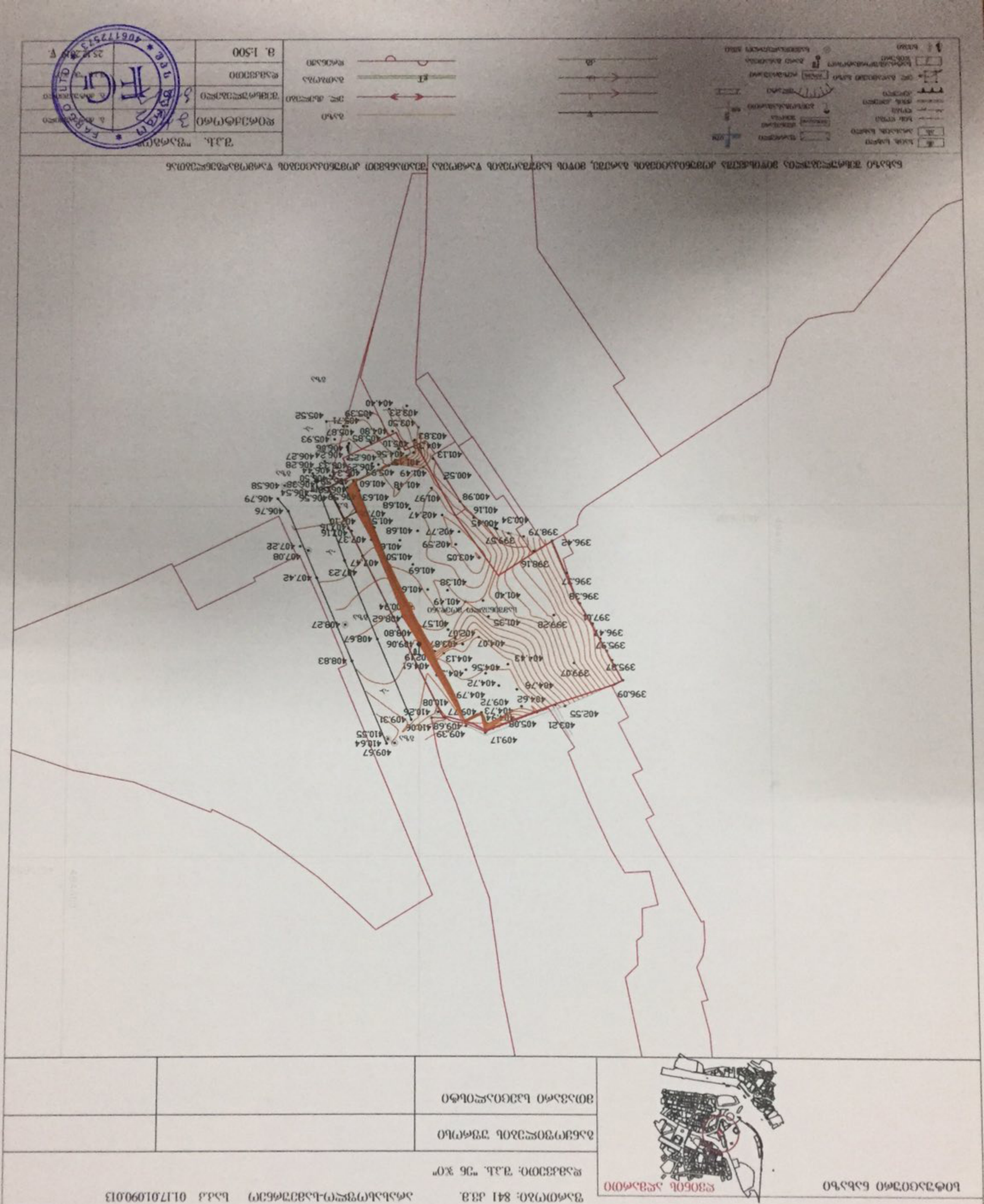

ნასახი შესრულებულია მიწისქვეშა კომუნიკაციების გათვალისწინებით მიწის საძიებო-ტოპოგრაფიული სამუშაოების შედეგად წარმოდგენილი მონაცემების მიხედვით
გ.პ.ხ. "დუნეი"
დაიცმწყობილი
შემსრულებელი
დაამტკიცა
მ. 1:500
25.12.2019 წ.
ს. გასვიანი
ს. გასვიანი
გ.პ.ხ. "ფ. ჯ.ი"
ნაგებობის ნაწილი
ნაგებობის ნაწილი
ნაგებობის ნაწილი

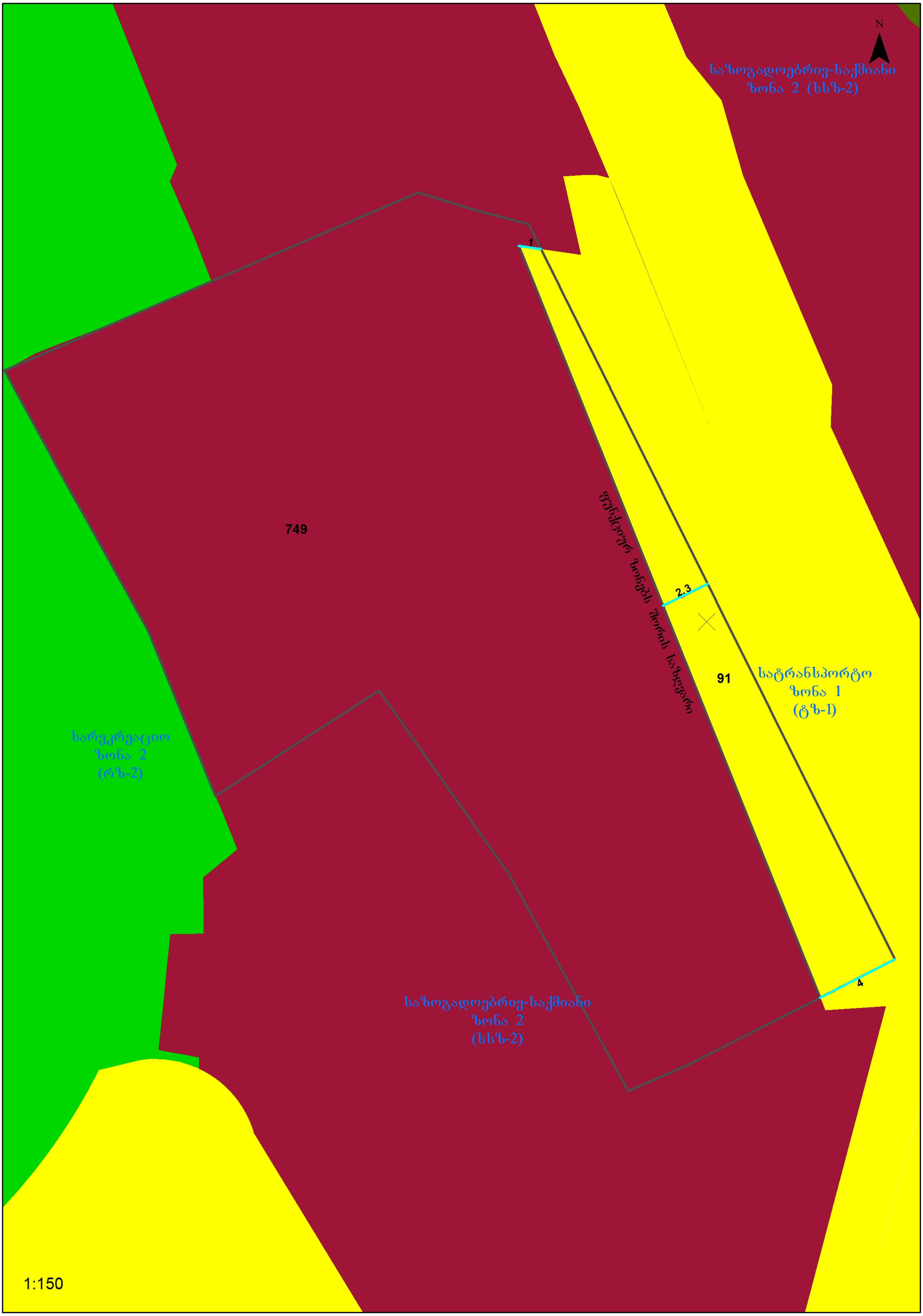
N
საზოგადოებრივ-საქმიანი
ზონა 2 (სსზ-2)
1
749
ფუნქციურ ზონებს შორის საზღვარი
2.3
91
სატრანსპორტო
ზონა 1
(ტზ-1)
სარეკრეაციო
ზონა 2
(რზ-2)
4
საზოგადოებრივ-საქმიანი
ზონა 2
(სსზ-2)
1:150



შენიშვნები:

ექსპლიკაცია:

პირობითი აღნიშვნები:

AB5

შ. პ. ს. ეი ბი 5, ინგოროყვას ქ. 19, 0108 თბილისი

დირექტორი: დ. ლოსაბერიძე

არქიტექტორი: ს. გასვიანი

არქიტექტორი: დ. ლოსაბერიძე

დამკვეთი:

პროექტის სახელწოდება:

სასტუმროს პროექტი

ქ.თბილისი, ღვინის აღმართისა და დუმბუ მეზრელის გადაკვეთასთან არსებული ნაკვეთი №90/13

არქიტექტურული ნაწილი

ნახაზი:

მიწის საკონტროლო სიბრტყე

ფურცელი: .12 (42)

მასშტაბი: 1:100 ფორმატი: A2

6/18/2020

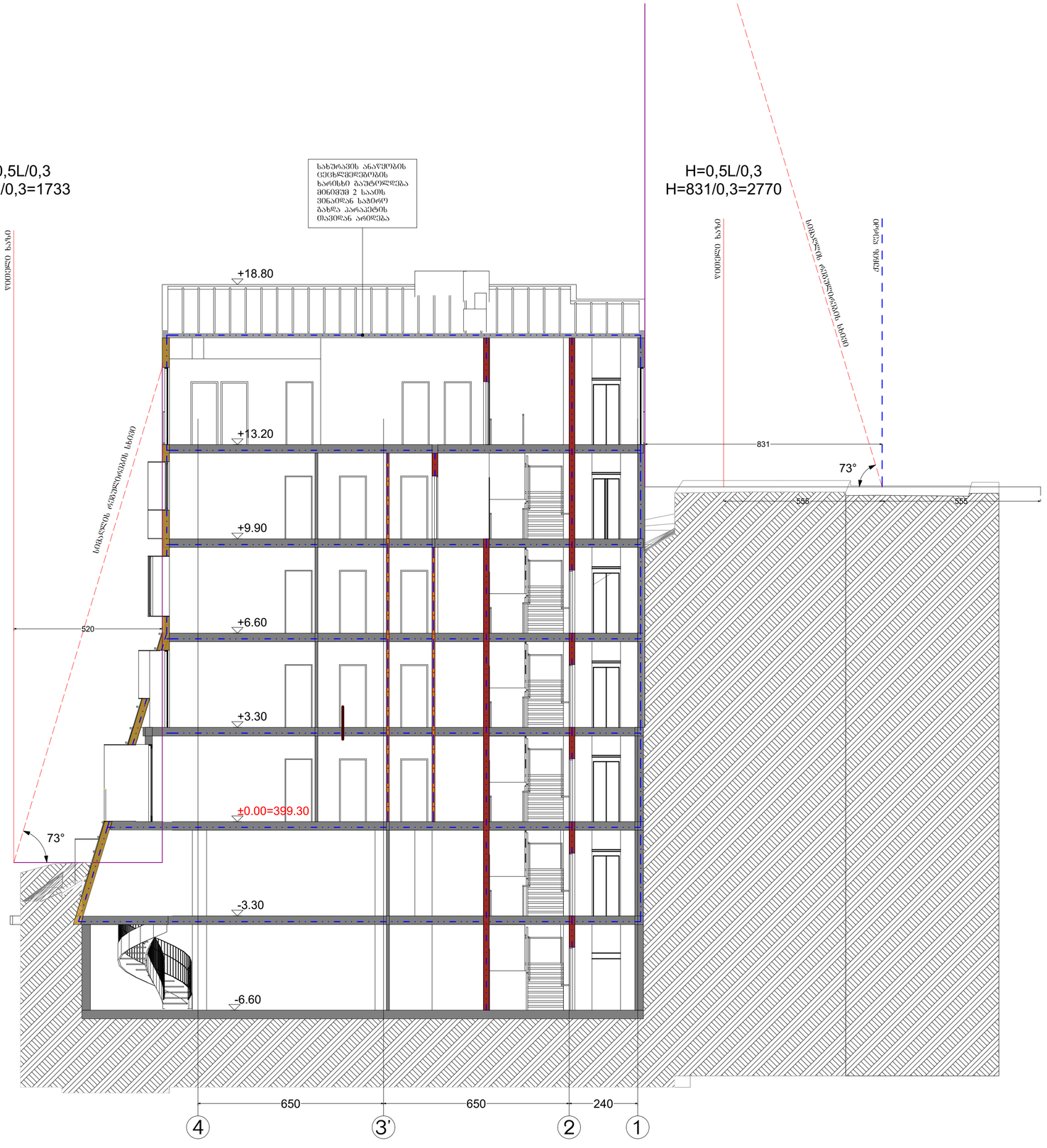

შენიშვნები:

ექსპლიკაცია:

პირობითი აღნიშვნები:

AB5

შ. პ. ს. ეი ბი 5, ინგოროყვას ქ. 19, 0108 თბილისი

დირექტორი: დ. ლოსაბერიძე

არქიტექტორი: ს. გასვიანი

არქიტექტორი: დ. ლოსაბერიძე

დამკვეთი:

პროექტის სახელწოდება:

სასტუმროს პროექტი

ქ.თბილისი, ღვინის აღმართისა და დუმბუ მეზრელის გადაკვეთასთან არსებული ნაკვეთი №90/13

არქიტექტურული ნაწილი

ნახაზი:

ჭრილი 4-1 ღერძებში

ფურცელი: .13 (42)

მასშტაბი: 1:100 ფორმატი: A2

6/18/2020

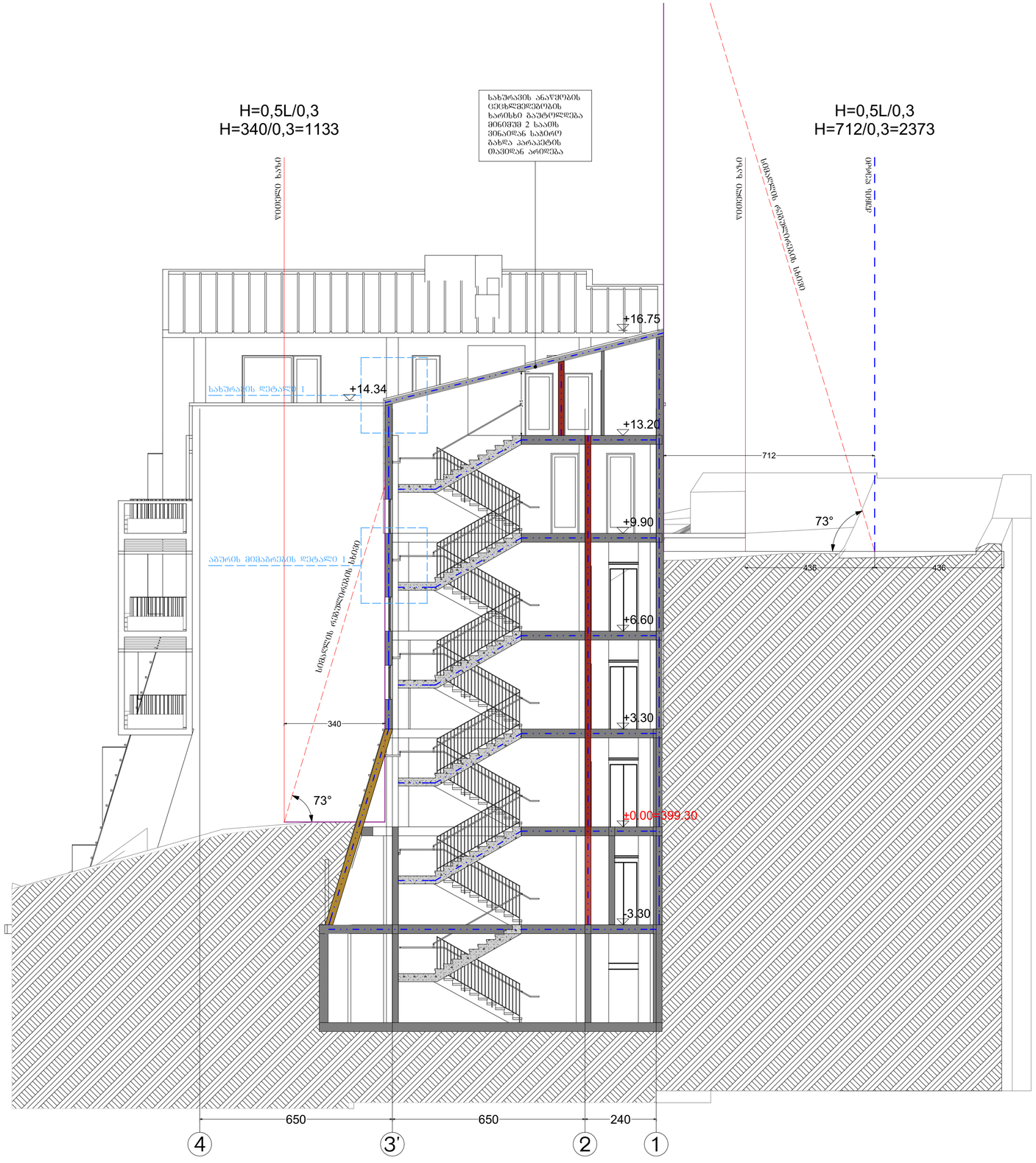

შენიშვნები:

ექსპლიკაცია:

პირობითი აღნიშვნები:

AB5

შ. პ. ს. ეი ბი 5, ინგოროყვას ქ. 19, 0108 თბილისი

დირექტორი: დ. ლოსაბერიძე

არქიტექტორი: ს. გასვიანი

არქიტექტორი: დ. ლოსაბერიძე

დამკვეთი:

პროექტის სახელწოდება:

სასტუმროს პროექტი

ქ.თბილისი, ღვინის ალმართისა და დუტუ მეზობლის გადაკვეთასთან არსებული ნაკვეთი №90/13

არქიტექტურული ნაწილი

ნახაზი:

ჭრილი 4-1 ღერძებში

ფურცელი: .14 (42)

მასშტაბი: 1:100

ფორმატი: A2

6/18/2020

შენიშვნები:

ექსპლიკაცია:

პირობითი აღნიშვნები:

AB5

შ. პ. ს. ეი ბი 5, ინგოროყვას ქ. 19, 0108 თბილისი

დირექტორი: დ. ლოსაბერიძე

არქიტექტორი: ს. გასვიანი

არქიტექტორი: დ. ლოსაბერიძე

დამკვეთი:

პროექტის სახელწოდება:

სასტუმროს პროექტი

ქ.თბილისი, ღვინის აღმართისა და ლუბუ მეზრელის გადაკვეთასთან არსებული ნაკვეთი №90/13

არქიტექტურული ნაწილი

ნახაზი:

ჭრილი 4-1 ღერძებში

ფურცელი: .15 (42)

მასშტაბი: 1:100 ფორმატი: A2

6/18/2020

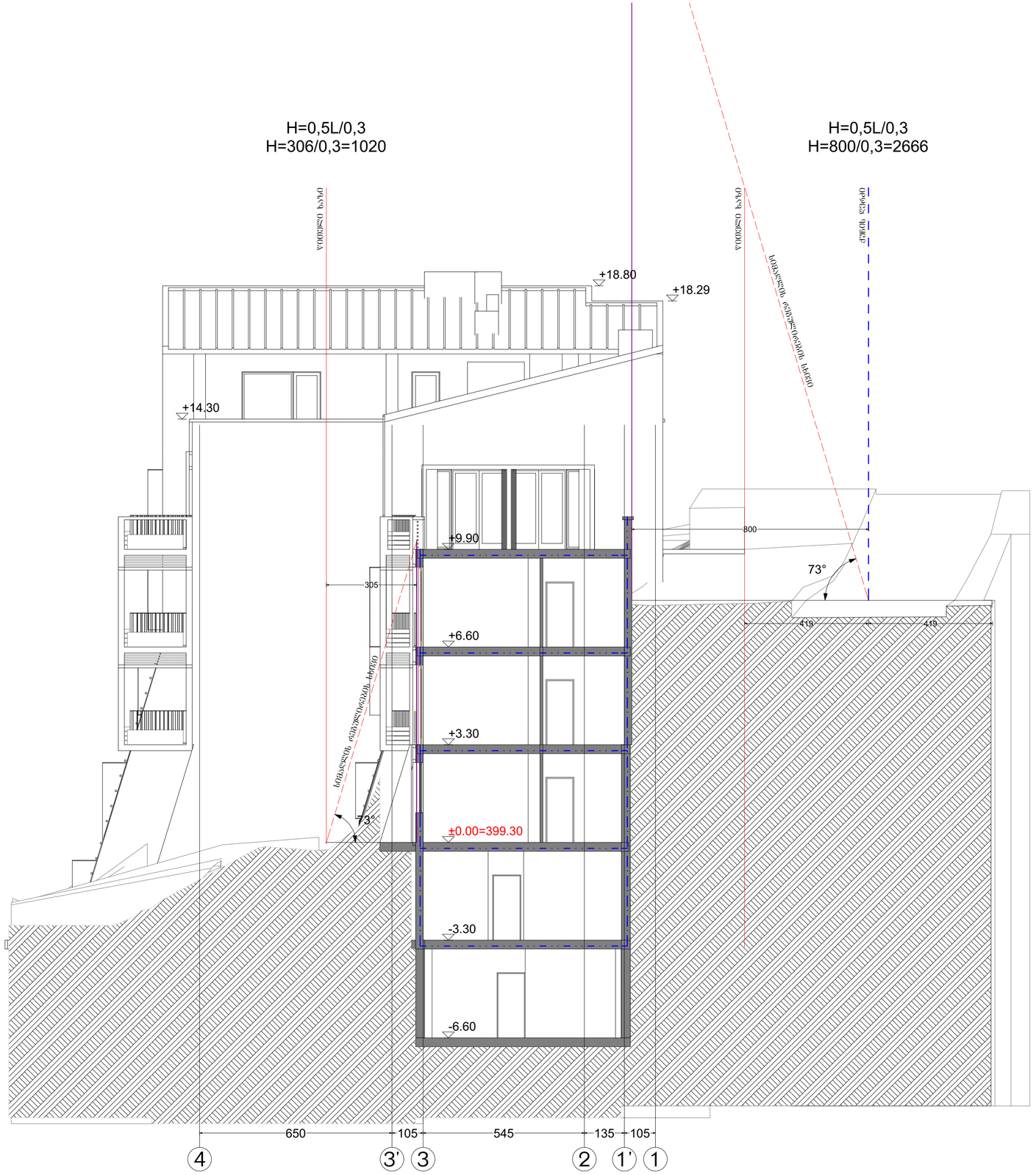

შენიშვნები:

ექსპლიკაცია:

პირობითი აღნიშვნები:

AB5

შ. პ. ს. ეი ბი 5, ინგოროყვას ქ. 19, 0108 თბილისი

დირექტორი: დ. ლოსაბერიძე

არქიტექტორი: ს. გასვიანი

არქიტექტორი: დ. ლოსაბერიძე

დამკვეთი:

პროექტის სახელწოდება:

სასტუმროს პროექტი

ქ.თბილისი, ღვინის აღმართისა და დუმბუ მეზრელის გაღაკვეთასთან არსებული ნაკვეთი №90/13

არქიტექტურული ნაწილი

ნახაზი:

ჭრილი 4-4ღერძებში

ფურცელი: .16 (42)

მასშტაბი: 1:100 ფორმატი: A2

6/18/2020

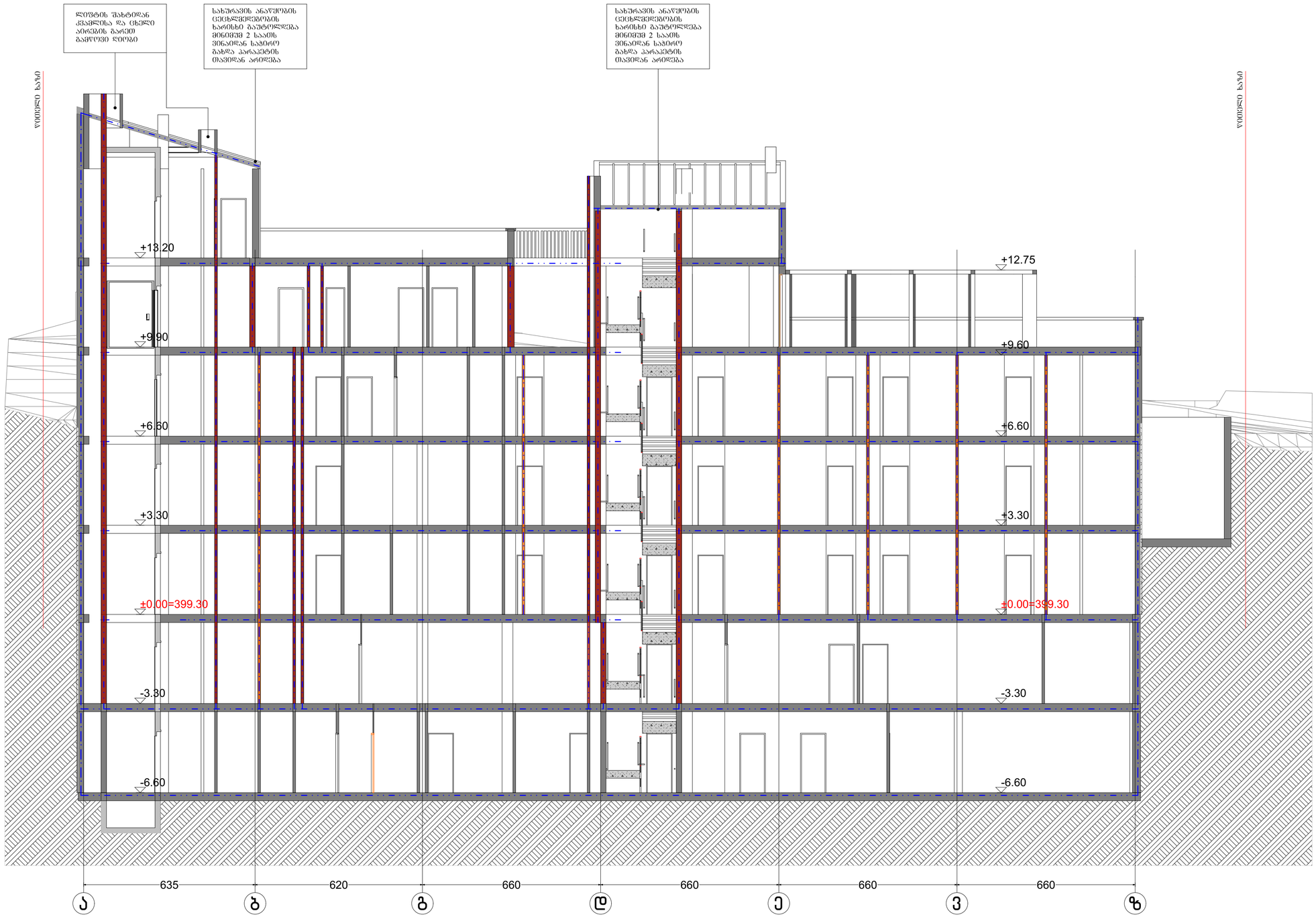

შენიშვნები:

ექსპლიკაცია:

პირობითი აღნიშვნები:

AB5

შ. პ. ს. ეი ბი 5, ინგოროყვას ქ. 19, 0108 თბილისი

დირექტორი: დ. ლოსაბერიძე

არქიტექტორი: ს. გასვიანი

არქიტექტორი: დ. ლოსაბერიძე

დამკვეთი:

პროექტის სახელწოდება:

სასტუმროს პროექტი

ქ.თბილისი, ღვინის აღმართისა და დუტუ მეგრელის გაღაკვეთასთან არსებული ნაკვეთი №90/13

არქიტექტურული ნაწილი

ნახაზი:

ჭრილი ა-ზ ღერძებში

ფურცელი: .17 (42)

მასშტაბი: 1:100 ფორმატი: A2

6/18/2020