ი/მ ე. გეგელია

ალმაშენებლის გამზ. №91/84

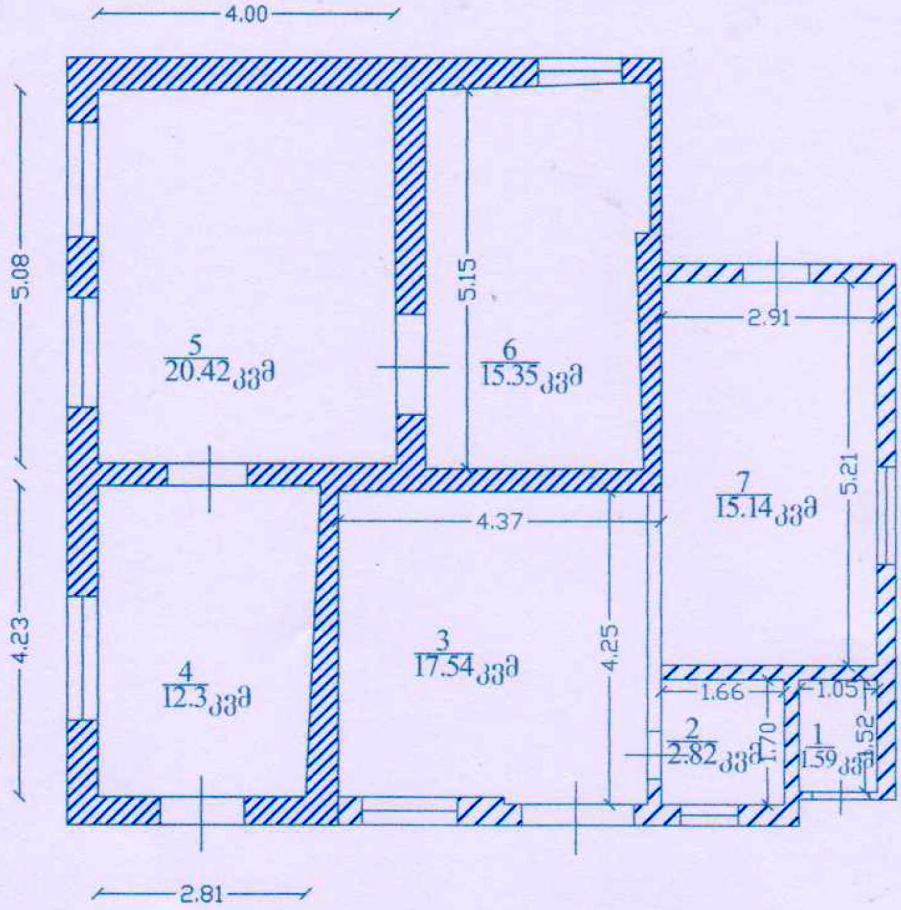

1. ოთახი 1.---1.59 კვმ---საკადასტრო გეგმითშენობა №9/1
2. ოთახები 2.3.4.5.6.7.---83.57 კვმ---საკადასტრო გეგმით შენობა №1/1

საერთო ფართი 85.16კვმ

ნახაზი შესრულებულია დამკვეთის მითითებით

შიდა აზომვითი ნახაზი				
დამკვეთი	ამხანაგობა „ 2012 "	ი/მ		ე.გეგელია
მისამართი	ცოტნე დადიანის ქ. №106	კომპიუტერული უზრუნველყოფა		ე.გეგელია
		აზომვა შეასრულა		ე.გეგელია
აზომვა ჩატარდა 23.10.2012წ		დამკვეთი		ამხანაგობა „ 2012 "

ი/მ ე. გეგელია

აღმაშენებლის გამზ. №91/84

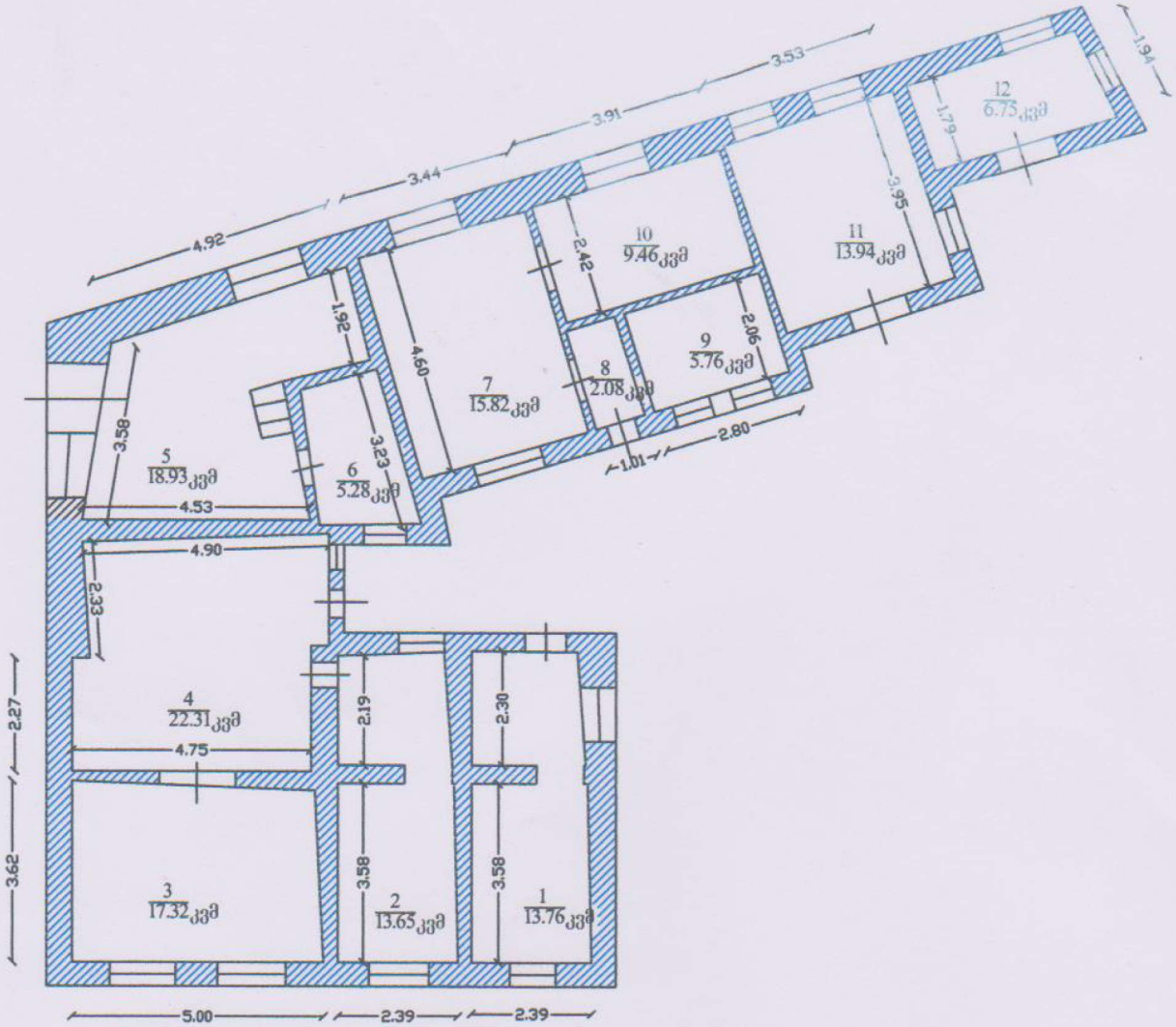

1. ოთახები 1.2.3.4..---67.04 კვმ---შენობა №4/1
2. ოთახები 5.6.7.---40.03 კვმ---შენობა №5/1
3. ოთახები 8.9.10.---17.30 კვმ---შენობა №6/1
4. ოთახი 11.---13.94 კვმ---შენობა №7/1
5. ოთახი 12.---6.75 კვმ---შენობა №8/1

საერთო ფართი 145.06კვმ

ნახაზი შესრულებულია დამკვეთის მითითებით

შიდა აზომვითი ნახაზი

დამკვეთი	ამხანაგობა „ 2012 "	ი/მ		ქ.გეგელია
		კომპიუტერული უზრუნველყოფა		ქ.გეგელია
მისამართი	ცოტნე დადიანის ქ. №106	აზომვა შეასრულა		ქ.გეგელია
აზომვა ჩატარდა 23.10.2012წ		დამკვეთი		ამხანაგობა „ 2012 "

ი/მ ე. გეგელია

აღმაშენებლის გამზ. №91/84

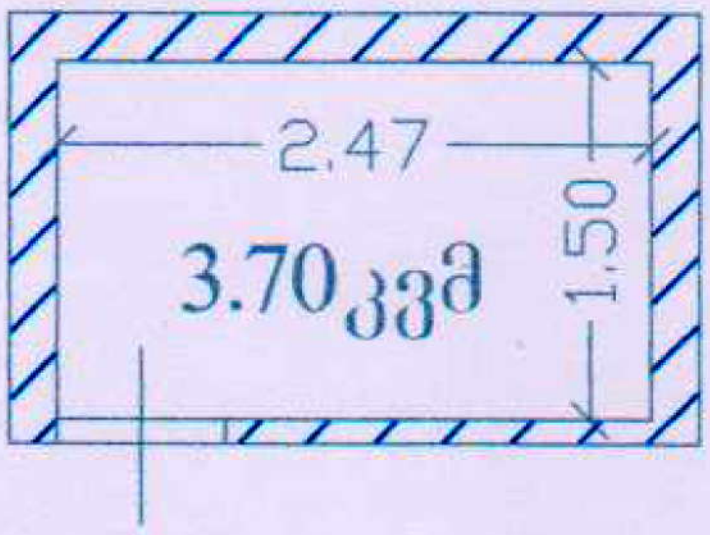

საკადასტრო გეგმით შენობა №9/1

საერთო ფართი 3.70კვმ

ნახაზი შესრულებულია დამკვეთის მითითებით

შიდა აზომვითი ნახაზი				
დამკვეთი	ამხანაგობა „ 2012 "	ი/მ		ე.გეგელია
მისამართი	ცოტნე დადიანის ქ. №106	კომპიუტერული უზრუნველყოფა		ე.გეგელია
		აზომვა შესრულა		ე.გეგელია
აზომვა ჩატარდა 23.10.2012წ		დამკვეთი		ამხანაგობა „ 2012 "

სადემონტაჟო სამუშაოები
განმარტებითი ბარათი

1 სადემონტაჟო შენობა მდებარეობს ქ. თბილისში, ცოტნე დადიანის ქ. №106-ში

შენობები არის ერთსართულიანი. კედლები შესრულებულია აგურით. გადახურვა შესრულებულია ხისაგან. სახურავი დაფარული უჟანგო ლითონის ფურცლებით

2 სამშენებლო ორგანიზაცია ამუშავებს სამუშაოთა წარმოების პროექტს. ამ პროექტის შედგენა უნდა ხდებოდეს მშენებლობის ორგანიზაციის პროექტში მიღებული გადაწყვეტილების შესაბამისად.

მოსამზადებელ პერიოდში უნდა მოხდეს: ხალხის გაყვანა სადემონტაჟო შენობიდან, გარე და შიგა ქსელების გამორთვა. სახურავიდან ანტენების და ქსელების მოხსნა, ხეივნის დაშლა, დროებითი შენობების დაყენება შიდა ეზოში, სამშენებლო მოედნის უზრუნველყოფა დროებითი წყლით და ენერგიით არსებული ქალაქის ქსელებიდან, აქტის შედგენა მოსამზადებელი პერიოდის სამუშაობის შესახებ.

3 სადემონტაჟო სამუშაოების განხორციელება უნდა მოხდეს ზემოდან ქვევით მარტო ხელით /შეზღუდული პირობების გამო/ ორ რიგად და სათანადო კომისიის დასწრებით. **აკრძალულია:** სადემონტაჟო სამუშაოების განხორციელება ორი-სამი კონსტრუქციის ერთად. სამუშოების დროს უნდა იყოს გათვალისწინებული: ყველა კონსტრუქციის დროებითი გამაგრება /საჭიროების შემთხვევაში/, მუშების სათანადო ინსტრუქტაჟი და უზრუნველყოფა სპეციალური ქამრებით და სათვალეებით, აქტის შედგენა ძირითადი პერიოდის სამუშაოების შესახებ. ავარიული სიტუაციის შემთხვევაში უნდა მოხდეს სამუშაოების შეჩერება და ყველა სადემონტაჟო კონსტრუქციების გამაგრება. ყველა საშიში ადგილი უნდა იყოს შემოღობილი სათანადო განათებით ღამის საათებში. სამშენებლო ნაგავი დროულად უნდა იქნას გატანილი.

4 საძირკვლის ამოღება და მონოლითური ნაწილების დაშლა მოხდეს საკომპრესორო დანადგარის საშუალებით. სამშენებლო მოედანზე უნდა იყოს გათვალისწინებული დემონტირებული ნაწილების მოედანი და გათვალისწინებული დროული გატანა ავტოტრანსპორტით.

5 ვინაიდან მშენებლობის ხანგრძლივობა არ განისაზღვრება СниП 1.04.03-85 თანახმად, ხანგრძლივობა პირობითად მივიღოთ **2 თვე.**

6 სამუშაოების განხორციელება მოხდეს საქართველოს მთავრობის 2007წ 28 მარტის №62 დადგენილების მიხედვით **–"მშენებლობის უსაფრთხოების წესები"**

მანქანა-მექანიზმების უწყისი

N	დ ა ს ა ხ ე ლ ე ბ ა	ერთ გან.	რ-ბა
1	სამშენებლო ლითონის კიბე ბაქნით	ც	2
2	საკომპრესორო დანადგარი	ც	1
3	სანგრევი ჩაქუჩები	ც	2
4	ნიჩაბი	ც	4
5	ელექტროსახერხი	ც	2
6	სპეცტრანსპორტი	ც	4
7	ექსკავატორი	ც	1

კალენდარული გეგმა T=2 თვე

N	სამუშაოს დასახელება	დღე	1 თვე						2 თვე											
			5	10	15	20	25	30	5	10	15	20	25	30						
	მოსამზადებელი პერიოდის სამუშაოები																			
1	არსებული ხეივნის დაშლა	2																		
2	დროებითი შენობების განლაგება შიდა ეზოში	3																		
3	არსებული მაგისტრალური კომუნიკაციების გამორთვა და დემონტაჟი	2																		
	ძირითადი პერიოდის სადემონტაჟო სამუშაოები																			
1	სახურავის კონსტრუქციების დემონტაჟი	55																		
2	არსებული შიდა ქსელების დემონტაჟი																			
3	არსებული აგურის კედლების და ტიხრების აღება																			
4	არსებული ხის გადახურვის დემონტაჟი																			
5	არსებული გისოსების და კარ-ფანჯრების ამოღება																			
6	არსებული საძირკვლის დანგრევა და ამოღება																			
7	არსებული რკინის ჭიშკრის და ღობის დაშლა																			
	საერთო სამუშაოები																			
1	სამშენებლო ნაგვის გატანა	-																		
2	სხვადასხვა სამუშაოები	-																		

დაამუშავა: / ბ. გოგოლაური /