საპროექტო შენობის გენგეგმა
მ. 1:500

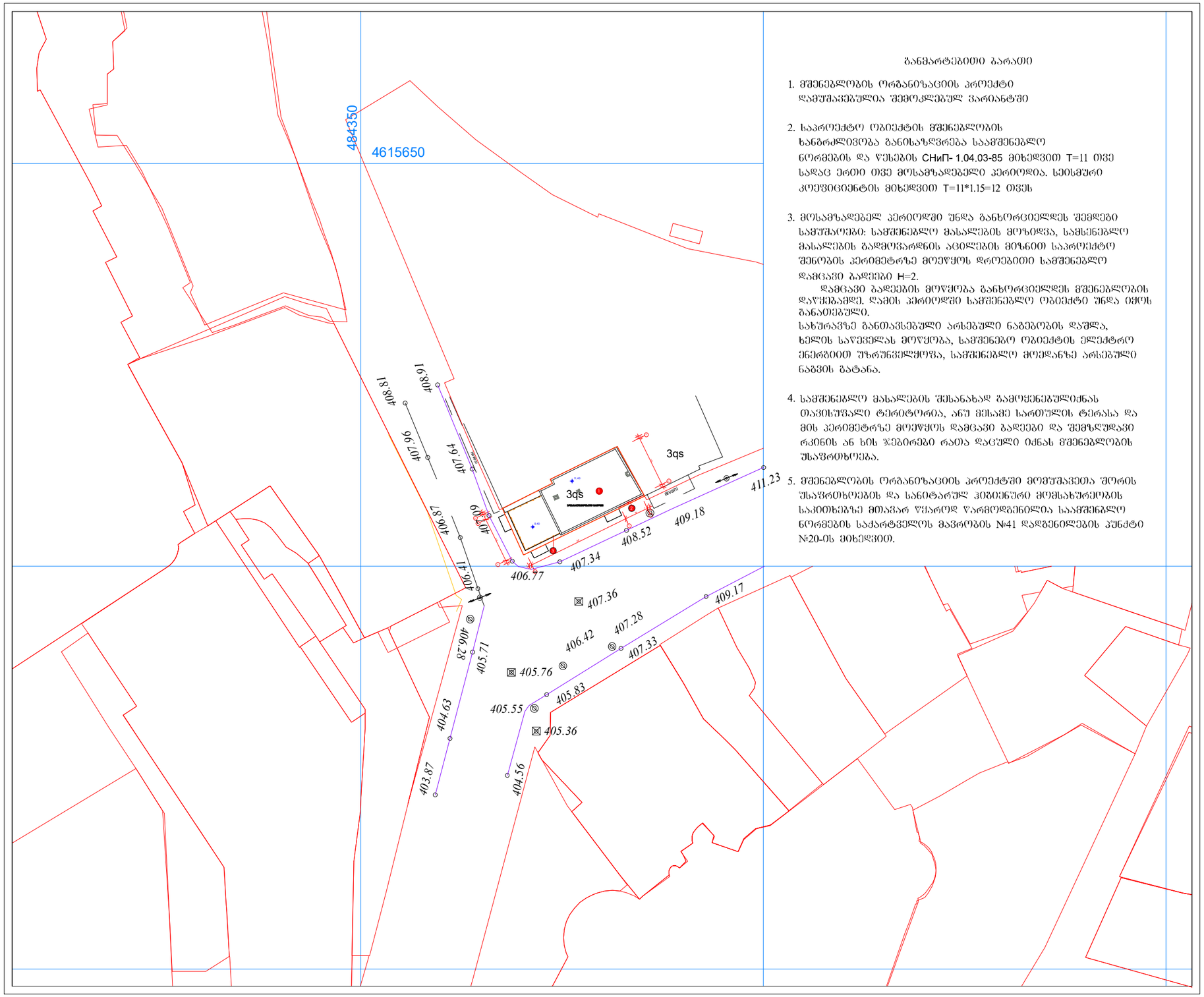

განმარტებითი ბარათი

1. მშენებლობის ორგანიზაციის პროექტი დამუშავებულია შემოკლებულ ვარიანტში

2. საპროექტო ობიექტის მშენებლობის ხანგრძლივობა განისაზღვრება საამშენებლო ნორმების და წესების СНиП- 1.04.03-85 მიხედვით T=11 თვე საღაც ერთი თვე მოსამზადებელი პერიოდია. ხეისმური კოეფიციენტის მიხედვით T=11*1.15=12 თვეს

3. მოსამზადებელ პერიოდში უნდა განხორციელდეს შემდეგი სამუშაოები: სამშენებლო მასალების მოზიდვა, სამსენებლო მასალების გადმოვარდნის აცილების მიზნით საპროექტო შენობის პერიმეტრზე მოეწყოს დროებითი სამშენებლო დამცავი ბაღეები H=2.
დამცავი ბაღეების მოწყობა განხორციელდეს მშენებლობის დაწყებამდე. დამის პერიოდში სამშენებლო ობიექტი უნდა იყოს განათებული.
სახურავზე განთავსებული არსებული ნაგებობის დაშლა, ხელის საწვეთელას მოწყობა, სამშენებო ობიექტის ელექტრო ენერგიით უზრუნველყოფა, სამშენებლო მოედანზე არსებული ნაგვის გატანა.

4. სამშენებლო მასალების შესანახად გამოყენებულიძნას თავისუფალი ტერიტორია, ანუ მისამე სარეულის ტერასა და მის პერიმეტრზე მოეწყოს დამცავი ბაღეები და შემოზღუდავი რკინის ან ხის ჯებირები რათა დაცული იქნას მშენებლობის უსაფრთხოება.

5. მშენებლობის ორგანიზაციის პროექტში მომუშავეთა შორის უსაფრთხოების და სანიტარულ ჰიგიენურ მომსახურეობის საკითხებზე მთავარ წესად წარმოდგენილია საამშენებლო ნორმების საქართველოს მავრობის №41 დადგენილების პუნქტი №20-ის მიხედვით.

ფორმატი A-3

შენიშვნა:

პირობითი აღნიშვნა

- ტროტუარის მეზობლებით ტოტი
- ტროტუარის დამცავი ბაღე

ექსპლიკაცია

- საპროექტო ობიექტი
- ტროტუარის მეზობლებით ტოტი
- ტროტუარის დამცავი ბაღე

სიბუსციური გეგმა

შემსრულებელი:
შპს „თამარიონი"

მისამართი:
დუბუ მეგრელის ქ. №2/ლვინის ალმართი 8

პროექტის დასახელება
შპს „თამარიონის" მფლობელობაში არსებული სასტუმროს III სართულის ფასადის რეკონსტრუქცია
(01.17.01.089.003)

პროექტის ნაწილი
მშენებლობის ორგანიზაცია

თანამდებობა	ხელმოწერა	გვარი
დირექტორი		გ. ჯაუსელი
მთ. არქიტექტორი		ნ. ჯერაძე
პრ. პატორი		
დამმეშვა		ა. მაისაშვილი
შემოწმა		

შემსრულებელი:

მისამართი: თორნაძის ჩიხი №5
E-mail: office@geoproject.ge

ფურცლის დასახელება
სამშენებლო გენგეგმა

თარიღი | მასშტაბი: 1:500

სტადია	ფურცელი	ფურცლები
მ.ჯ.		

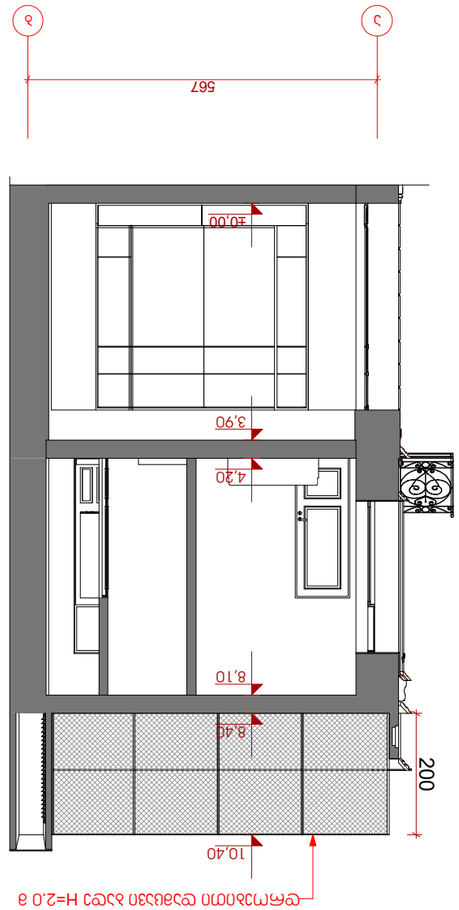

Ген. план		
Арх. эскиз		
Согласовано		
Согласовано		
Согласовано

ՀՀՇՀՀ-Ա ՀԱՏԿԱՑՈՒՄ

ՀՀՇՀՀ-Ա ՀԱՏԿԱՑՈՒՄ ԿԱՌՈՒՑՎԱԾՔԱՅԻՆ ՀԱՄԱԿԱՐԳԵՐԻ ՄԱՍԻՆ

1. ՀՀՇՀՀ-Ա հատկացումը կառուցվածքային համակարգերի ընդհանուր պահանջներ է սահմանում շենքերի և կառույցների նախագծման, կառուցման և շահագործման ընթացքում՝ ապահովելու համար դրանց անվտանգությունը, ամրությունը, կայունությունը և հուսալիությունը։ Կարգավորումները կիրառվում են նաև գոյություն ունեցող շենքերի և կառույցների վերակառուցման, հզորացման և վերականգնման դեպքերում։

2. Հատկացումը տարածվում է բոլոր այն շենքերի և կառույցների վրա, որոնք պատկանում են ֆիզիկական կամ իրավաբանական անձանց՝ անկախ սեփականության ձևից, և որոնք նախատեսված են մշտական կամ ժամանակավոր օգտագործման համար։ Հատկացումը չի տարածվում ռազմական նշանակության օբյեկտների, ինչպես նաև հատուկ նշանակության հիդրոտեխնիկական կառույցների վրա, եթե դրանց համար առանձին նորմեր չեն սահմանված։

3. Հատկացման պահանջները պարտադիր են բոլոր այն դեպքերում, երբ նախագծային փաստաթղթերում կամ պայմանագրերում հղում է կատարվում ՀՀՇՀՀ-Ա հատկացմանը։ Նախագծողը պարտավոր է ապահովել, որ նախագիծը համապատասխանի ինչպես ընդհանուր դրույթներին, այնպես էլ կոնկրետ շենքի կամ կառույցի տեսակին վերաբերող հատուկ պահանջներին։

4. Հատկացման մեջ օգտագործված հիմնական հասկացությունները սահմանված են ՀՀՇՀՀ-Ա հատկացման 3-րդ գլխում։ Այդ հասկացությունները պետք է հասկանալ միանշանակ՝ առանց լրացուցիչ մեկնաբանությունների։ Նախագծողը պարտավոր է ապահովել, որ նախագծում օգտագործված տերմինները համապատասխանեն հատկացման տեքստին։

5. Հատկացման պահանջները կիրառվում են՝ հաշվի առնելով շենքի կամ կառույցի կառուցվածքային համակարգի տեսակը, նյութը, կիրառման ոլորտը և շահագործման պայմանները։ Նախագծողը պարտավոր է հիմնավորել ընտրված լուծումները՝ հղում կատարելով համապատասխան կանոնակարգերին, տեխնիկական չափանիշներին կամ ճանաչված գիտական աղբյուրներին։

6. Հատկացման կիրառումը չի բացառում պատասխանատվությունը։ Նախագծողը պատասխանատու է ընտրված լուծումների, հաշվարկների և նախագծային որոշումների համար՝ անկախ նրանից, թե դրանք ուղղակիորեն նշված են հատկացման մեջ, թե ոչ։

7. Հատկացման պահանջները կիրառվում են՝ հաշվի առնելով շենքի կամ կառույցի կառուցվածքային համակարգի տեսակը, նյութը, կիրառման ոլորտը և շահագործման պայմանները։ Նախագծողը պարտավոր է հիմնավորել ընտրված լուծումները՝ հղում կատարելով համապատասխան կանոնակարգերին, տեխնիկական չափանիշներին կամ ճանաչված գիտական աղբյուրներին։

8. Հատկացման մեջ օգտագործված հիմնական հասկացությունները սահմանված են ՀՀՇՀՀ-Ա հատկացման 3-րդ գլխում։ Այդ հասկացությունները պետք է հասկանալ միանշանակ՝ առանց լրացուցիչ մեկնաբանությունների։ Նախագծողը պարտավոր է ապահովել, որ նախագծում օգտագործված տերմինները համապատասխանեն հատկացման տեքստին։

ՀՀՇՀՀ-Ա ՀԱՏԿԱՑՄԱՆ ԿԻՐԱՌՄԱՆ ՀԱՄԱՐ ՊԱՀԱՆՋՎՈՂ ՆՈՐՄԵՐԻ ՑԱՆԿ

1. ՀՀՇՀՀ-Ա հատկացման կիրառման համար պահանջվող նորմերի ցանկը սահմանվում է՝ հաշվի առնելով շենքի կամ կառույցի տեսակը, կառուցվածքային համակարգը, նյութը, կիրառման ոլորտը և շահագործման պայմանները։ Ցանկը կազմվում է նախագծման սկզբնական փուլում և կարող է ճշգրտվել նախագծման ընթացքում՝ նոր տեղեկությունների կամ փոփոխված պայմանների դեպքում։

2. Նորմերի ցանկում ներառվում են՝
– ՀՀ գործող շինարարական նորմերը (ՇՆ, ՍՆիՊ, ՍՊ, ԳՕՍՏ, ՏՊ).
– Եվրոպական նորմերը (Eurocode 0, 1, 2, 3, 4, 5, 7, 8, 9).
– Միջազգային ստանդարտները (ISO 2394, ISO 13822, ISO 22111).
– Ռուսական նորմերը (ՍՆիՊ, ՍՊ, ԳՕՍՏ Ռ), որոնք կիրառվում են ՀՀ-ում՝ ըստ գործող կարգի։
– Ճանապարհային նորմերը՝ կամուրջների և ճանապարհային արվեստական կառույցների համար։
– Հիդրոտեխնիկական նորմերը՝ ջրամբարների, ամբարտակների և ափամերձ կառույցների համար։
– Սեյսմիկ շրջանների համար կիրառվող հատուկ պահանջները։
– Հրդեհային անվտանգության նորմերը՝ կրակակայունության սահմանային վիճակների համար։
– Հատուկ նշանակության օբյեկտների նորմերը՝ ատոմակայանների, պաշտպանական կառույցների և այլ օբյեկտների համար։

3. Ցանկում նշվում են նաև ՀՀՇՀՀ-Ա հատկացման այն կետերը, որոնք ուղղակիորեն հղում են կատարում կոնկրետ նորմերի։ Նշված նորմերը համարվում են պարտադիր՝ եթե հատկացման մեջ հստակ նշված չէ, որ թույլատրվում է այլ նորմերի կիրառումը։

4. Եթե նախագծողը նախատեսում է կիրառել նորմ, որը չի ներառված ցանկում, նա պարտավոր է հիմնավորել այդ որոշումը՝ նշելով նորմի անվանումը, տարեթիվը և կիրառման հիմքերը։ Նման որոշումը ենթակա է ստուգման և հաստատման՝ նախագծի ընդհանուր փաստաթղթերի կազմում։

5. Ցանկի կազմման և թարմացման պատասխանատվությունը կրում է նախագծման գլխավոր կազմակերպությունը։ Ցանկը պետք է ստորագրվի կազմակերպության ղեկավարի կողմից և կցվի նախագծի ընդհանուր փաստաթղթերի կազմին։

6. Ցանկի ստուգումը և հաստատումը կատարվում է՝ նախագծի փորձաքննության ընթացքում։ Փորձաքննության եզրակացությունում նշվում են ցանկի հետ կապված դիտողությունները և առաջարկությունները, որոնք պետք է հաշվի առնվեն նախագծի վերջնական տարբերակում։

ՀՀՇՀՀ-Ա ՀԱՏԿԱՑՄԱՆ ԿԻՐԱՌՄԱՆ ՀԱՄԱՐ ՊԱՀԱՆՋՎՈՂ ՆՈՐՄԵՐԻ ՑԱՆԿ

1. ՀՀՇՀՀ-Ա հատկացման կիրառման համար պահանջվող նորմերի ցանկը սահմանվում է՝ հաշվի առնելով շենքի կամ կառույցի տեսակը, կառուցվածքային համակարգը, նյութը, կիրառման ոլորտը և շահագործման պայմանները։ Ցանկը կազմվում է նախագծման սկզբնական փուլում և կարող է ճշգրտվել նախագծման ընթացքում՝ նոր տեղեկությունների կամ փոփոխված պայմանների դեպքում։

2. Նորմերի ցանկում ներառվում են՝
– ՀՀ գործող շինարարական նորմերը (ՇՆ, ՍՆիՊ, ՍՊ, ԳՕՍՏ, ՏՊ).
– Եվրոպական նորմերը (Eurocode 0, 1, 2, 3, 4, 5, 7, 8, 9).
– Միջազգային ստանդարտները (ISO 2394, ISO 13822, ISO 22111).
– Ռուսական նորմերը (ՍՆիՊ, ՍՊ, ԳՕՍՏ Ռ), որոնք կիրառվում են ՀՀ-ում՝ ըստ գործող կարգի։
– Ճանապարհային նորմերը՝ կամուրջների և ճանապարհային արվեստական կառույցների համար։
– Հիդրոտեխնիկական նորմերը՝ ջրամբարների, ամբարտակների և ափամերձ կառույցների համար։
– Սեյսմիկ շրջանների համար կիրառվող հատուկ պահանջները։
– Հրդեհային անվտանգության նորմերը՝ կրակակայունության սահմանային վիճակների համար։
– Հատուկ նշանակության օբյեկտների նորմերը՝ ատոմակայանների, պաշտպանական կառույցների և այլ օբյեկտների համար։

3. Ցանկում նշվում են նաև ՀՀՇՀՀ-Ա հատկացման այն կետերը, որոնք ուղղակիորեն հղում են կատարում կոնկրետ նորմերի։ Նշված նորմերը համարվում են պարտադիր՝ եթե հատկացման մեջ հստակ նշված չէ, որ թույլատրվում է այլ նորմերի կիրառումը։

4. Եթե նախագծողը նախատեսում է կիրառել նորմ, որը չի ներառված ցանկում, նա պարտավոր է հիմնավորել այդ որոշումը՝ նշելով նորմի անվանումը, տարեթիվը և կիրառման հիմքերը։ Նման որոշումը ենթակա է ստուգման և հաստատման՝ նախագծի ընդհանուր փաստաթղթերի կազմում։

5. Ցանկի կազմման և թարմացման պատասխանատվությունը կրում է նախագծման գլխավոր կազմակերպությունը։ Ցանկը պետք է ստորագրվի կազմակերպության ղեկավարի կողմից և կցվի նախագծի ընդհանուր փաստաթղթերի կազմին։

6. Ցանկի ստուգումը և հաստատումը կատարվում է՝ նախագծի փորձաքննության ընթացքում։ Փորձաքննության եզրակացությունում նշվում են ցանկի հետ կապված դիտողությունները և առաջարկությունները, որոնք պետք է հաշվի առնվեն նախագծի վերջնական տարբերակում։

Գլխ. ճարտարապետ		Ա.Մելքոնյան
Նախագծման ղեկավար		Ա.Մելքոնյան
Կառուցվածքային բաժնի պետ		Ա.Մելքոնյան
Կառուցվածքային համակարգ		Ա.Մելքոնյան
Նորմատիվ-տեխնիկական աշխատանքների գծով պատասխանատու		Ա.Մելքոնյան
Ավագ նախագծող		Ա.Մելքոնյան
Նախագծող		Ա.Մելքոնյան
Նախագծող		Ա.Մելքոնյան

კალენდარული ცხრილი

№	სამუშაოს დასახელება	განზომილება	რაოდენობა	1				2				3				4				5				6				7				8				9				10				11				12			
				1 პერი	2 პერი	3 პერი	4 პერი	1 პერი	2 პერი	3 პერი	4 პერი	1 პერი	2 პერი	3 პერი	4 პერი	1 პერი	2 პერი	3 პერი	4 პერი	1 პერი	2 პერი	3 პერი	4 პერი	1 პერი	2 პერი	3 პერი	4 პერი	1 პერი	2 პერი	3 პერი	4 პერი	1 პერი	2 პერი	3 პერი	4 პერი	1 პერი	2 პერი	3 პერი	4 პერი	1 პერი	2 პერი	3 პერი	4 პერი	1 პერი	2 პერი	3 პერი	4 პერი
1	მოსამზადებელი სამუშაოები	ცალი	2																																												
2	არსებული III სართულის კედლების მოხსნა		5																																												
3	რა-ბეტონის ფილისის მოწყობა		5																																												
4	გარე და შიდა კედლების მოწყობა		7																																												
5	სახერხვის მოწყობა		5																																												
6	შენობაში პარ-ფანჯრის ჩასმა		2																																												
7	სანტექ. დგარების მოწყობა		2																																												
8	ელ. გაყვანილობა		4																																												
9	შიდა და გარე კედლების ლესვა		4																																												
10	ფასადის სამუშაოები		5																																												
11	შიდა მოსაპირკეთებელი სამუშაოები		5																																												
12	სამშენებლო ნაგვის გატანა		1																																												

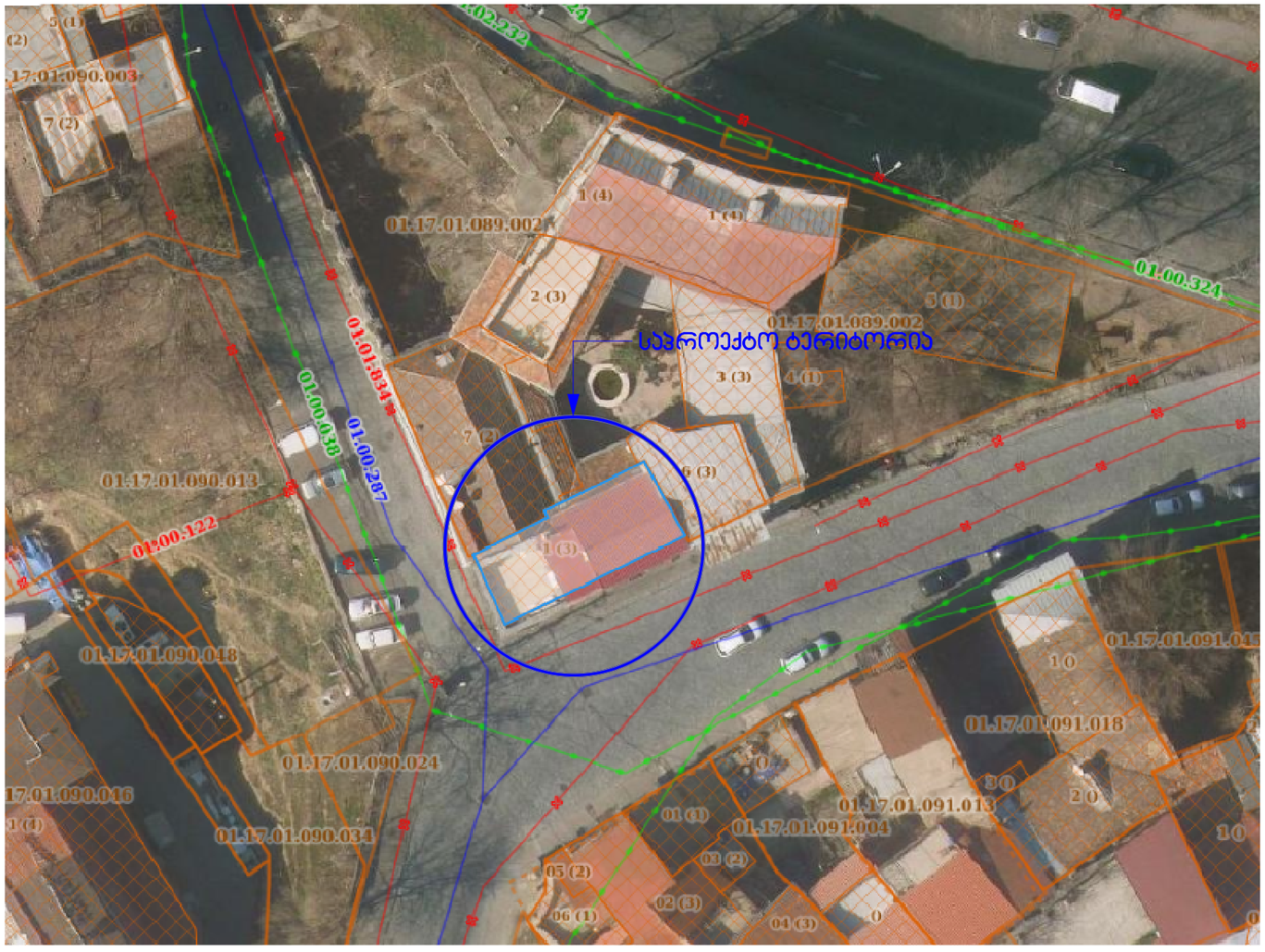

ფორმატი A-3	
შენიშვნა:	
პირობითი აღნიშვნა	
ექსპლიკაცია	
სიტუაციური გეგმა	

შემსყიდველი:
შპს „თამარიონი"

მისამართი:
დუბე მგვრალის ქ. №2/ლვინის აღმართი 8

პროექტის დასახელება
შპს „თამარიონის" ფეხლოგალოგაში არსებული სასტუმროს III სართულის ფასადის რეკონსტრუქცია
(01.17.01.089.003)

პროექტის ნაწილი
მშენებლობის ორგანიზაცია

თანამდებობა	ხელმოწერა	გვარი
დირექტორი		გ. ჯეჯელი
მთ. არქიტექტორი		ნ. ჯურაძე
პრ. ავტორი		
დაამტკიცა		პ. მისაბიშვილი
შეამოწმა		

შემსრულებელი:

მისამართი: თორაქის ჩიხი №5
E-mail: office@geoproject.ge

ფურცლის დასახელება
კალენდარული ცხრილი

თარიღი	მასშტაბი: 1:500	
სტადია	ფურცელი	ფურცლები
მ.შ.		