

ობიექტის მისამართი

ქ. თბილისი, ქუჩა აბოვიანი, № 16,
ქუჩა ხანძთელი
(ყოფ. მიასნიკოვი) №26/14
ს.კ. 01.18.03.048.035

ფუნქციური დანიშნულება

სასტუმრო



ორგანიზაცია

შპს კალაუბანი

ს.კ. 405363690

დირექტორი	
გ. ხუციშვილი	
პრ. ავტორი	
მ. პაპუკაშვილი	

ფასადი 14 - 19

	საქმიანი დაკავებულობა (სქ)
	თავშეყრის დაკავებულობა (თვ)
	დამხმარე დაკავებულობა (დს)
	სავაჭრო დაკავებულობა (სვ)
	საცხოვრებელი დაკავებულობა (სც-2)
	სასაწყობო დაკავებულობა (სწ-1)

A - 3

მასშტაბი	1 : 150
თარიღი	20/07/2020
ფურც.	



ობიექტის მისამართი

ქ. თბილისი, ქუჩა აბოვიანი, № 16,
ქუჩა ხანძთელი
(ყოფ. მიასნიკოვი) №26/14
ს.კ. 01.18.03.048.035

ფუნქციური დანიშნულება

სასტუმრო



ორგანიზაცია

შპს კალაუზანი
ს.კ. 405363690

დირექტორი
გ. ხუციშვილი

პრ. ავტორი
მ. პაპუკაშვილი

ფასადი 7 - 13

საქმიანი დაკავებულობა (სქ)
თავშეყრის დაკავებულობა (თვ)
დამხმარე დაკავებულობა (დს)
სავაჭრო დაკავებულობა (სვ)
საცხოვრებელი დაკავებულობა (სც-2)
სასაწყობო დაკავებულობა (სწ-1)

A - 3

მასშტაბი	1 : 150
თარიღი	20/07/2020
ფურც.	

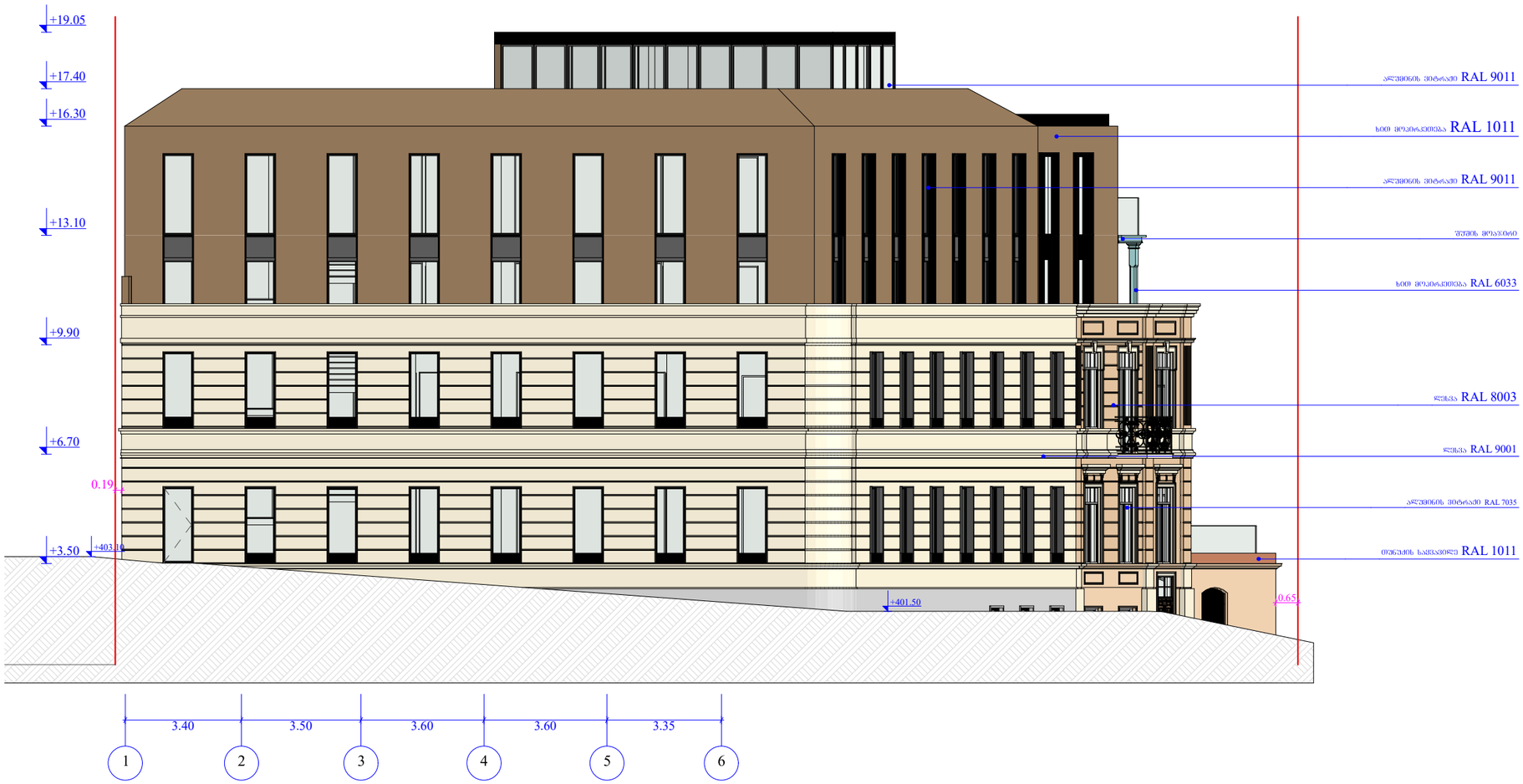

ობიექტის მისამართი

ქ. ობოლისი, ქუჩა აბოვიანი, № 16,
ქუჩა ხანძთელი
(ყოფ. მიასნიკოვი) №26/14

ს.კ. 01.18.03.048.035

ფუნქციური დანიშნულება

სასტუმრო



ორგანიზაცია

შპს კალაშბანი

ს.კ. 405363690

დირექტორი	
ბ. ხუციშვილი	
პრ. ავტორი	
მ. პაპუაშვილი	

ფასადი 1 - 6

- საძმიანი დაკავებულობა (სძ)
- თაშქექრის დაკავებულობა (თშ)
- დამხმარე დაკავებულობა (დხ)
- სავაჭრო დაკავებულობა (სვ)
- საცხოვრებელი დაკავებულობა (სც-2)
- სასაწყობო დაკავებულობა (სწ-1)

A - 3	
მასშტაბი	1 : 150
თარიღი	20/07/2020
შეცვ.	

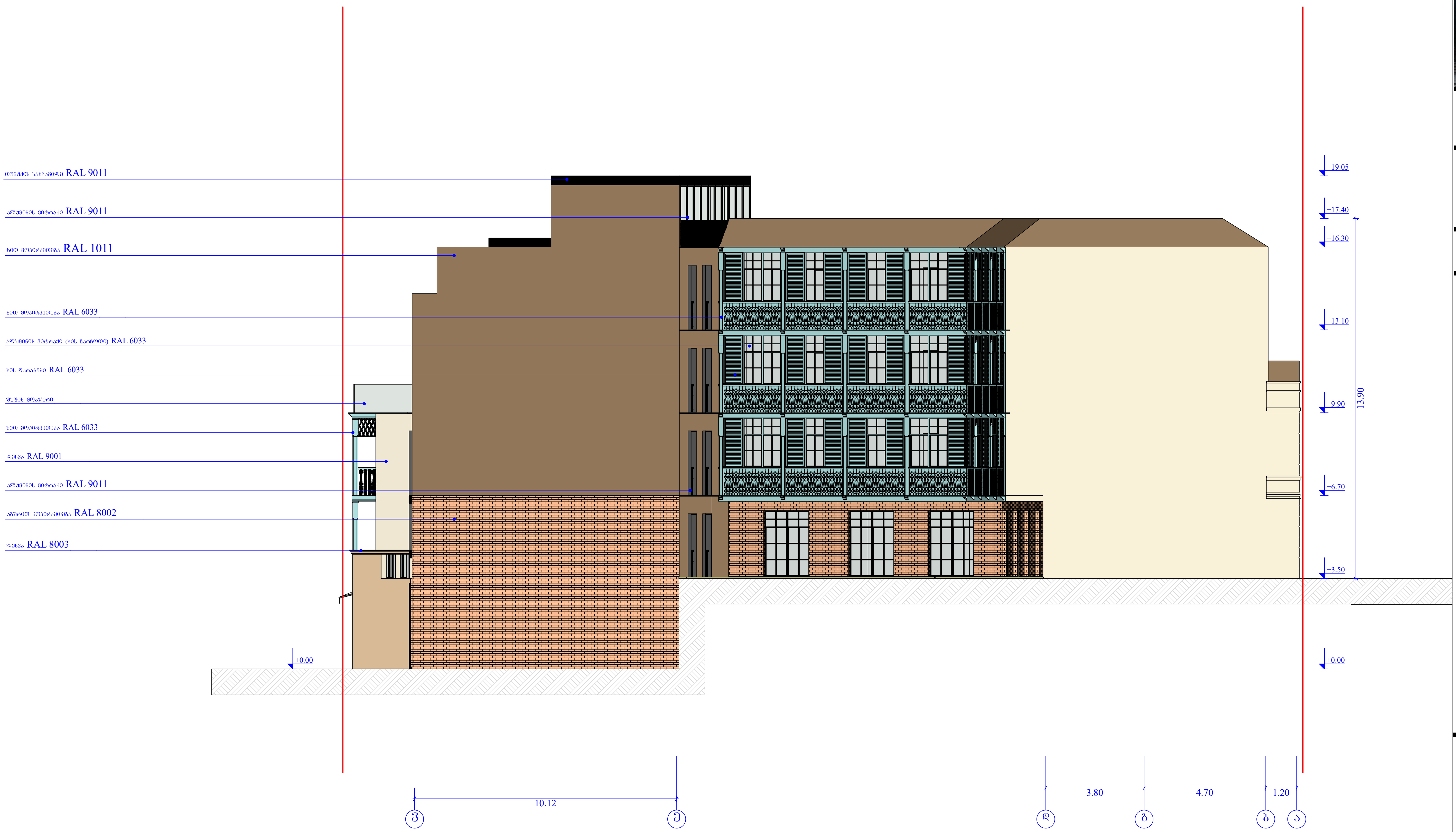

ობიექტის მისამართი

ქ. თბილისი, ქუჩა აბოვიანი, № 16,
ქუჩა ხანძთელი
(ყოფ. მიასნიკოვი) №26/14
ს.კ. 01.18.03.048.035

ფუნქციური დანიშნულება

სასტუმრო



ორგანიზაცია

შპს კალაუბანი
ს.კ. 405363690

დირექტორი
გ. ხუციშვილი

პრ. ავტორი
მ. კაკუკაშვილი

ფასადი ვ - ა

- საქმიანი დაკავებულობა (სქ)
- თავშეყრის დაკავებულობა (თვ)
- დამხმარე დაკავებულობა (დს)
- სავაჭრო დაკავებულობა (სვ)
- საცხოვრებელი დაკავებულობა (სც-2)
- სასაწყობო დაკავებულობა (სწ-1)

A - 3

მასშტაბი	1 : 150
თარიღი	20/07/2020
ფურც.	

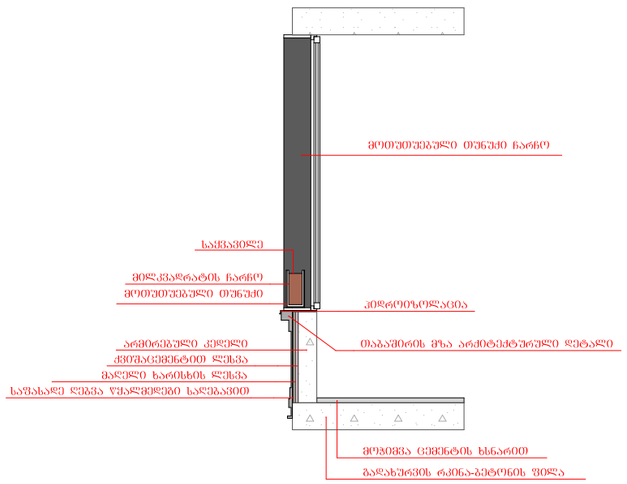

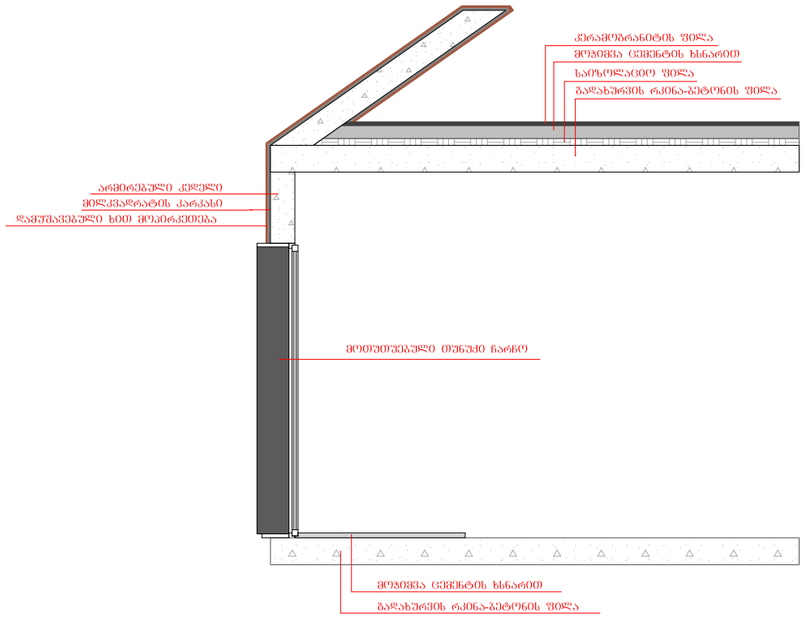

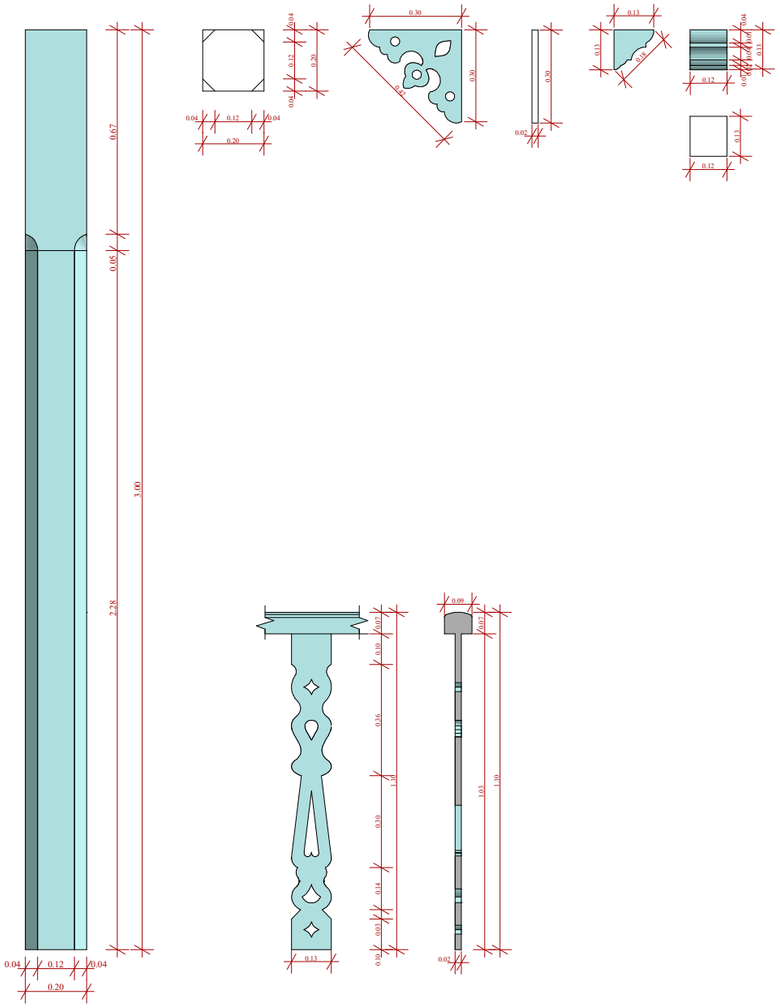

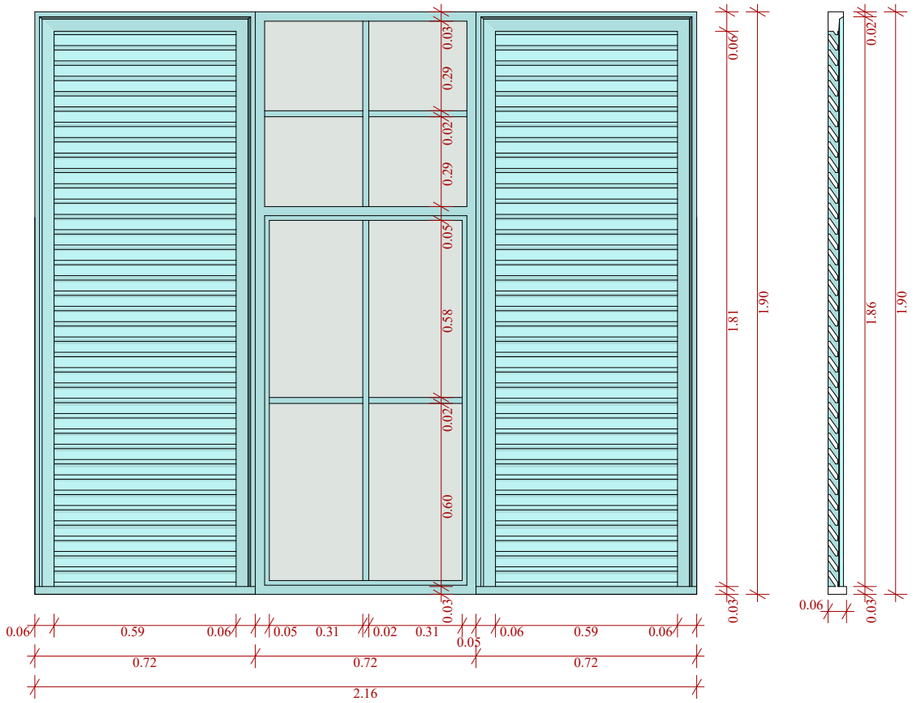

ობიექტის მისამართი

ძ. ობოლისი, ქუჩა აბოვიანი, № 16, ქუჩა ხანძთელი (ყოფ. მოახიკოვი) №26/14

ს.კ. 01.18.03.048.035

წუნქცისარი დანიშნულება

სასტუმრო



ორგანიზაცია

შპს კალაშბანი

ს.კ. 405363690

დირექტორი	
ბ. ხუცოშვილი	
პრ. ავტორი	
მ. პაპუკაშვილი	

ფასადის დეტალები

- საძმიანი დაკავებულობა (სძ)
- თაშექრის დაკავებულობა (თშ)
- დამხმარე დაკავებულობა (დხ)
- საბაგრო დაკავებულობა (სბ)
- საცხოვრებელი დაკავებულობა (სც-2)
- სახაწყობო დაკავებულობა (სწ-1)

A - 3	
მასშტაბი	1 : 50; 1 : 20;
თარიღი	20/07/2020
შეცვ.	

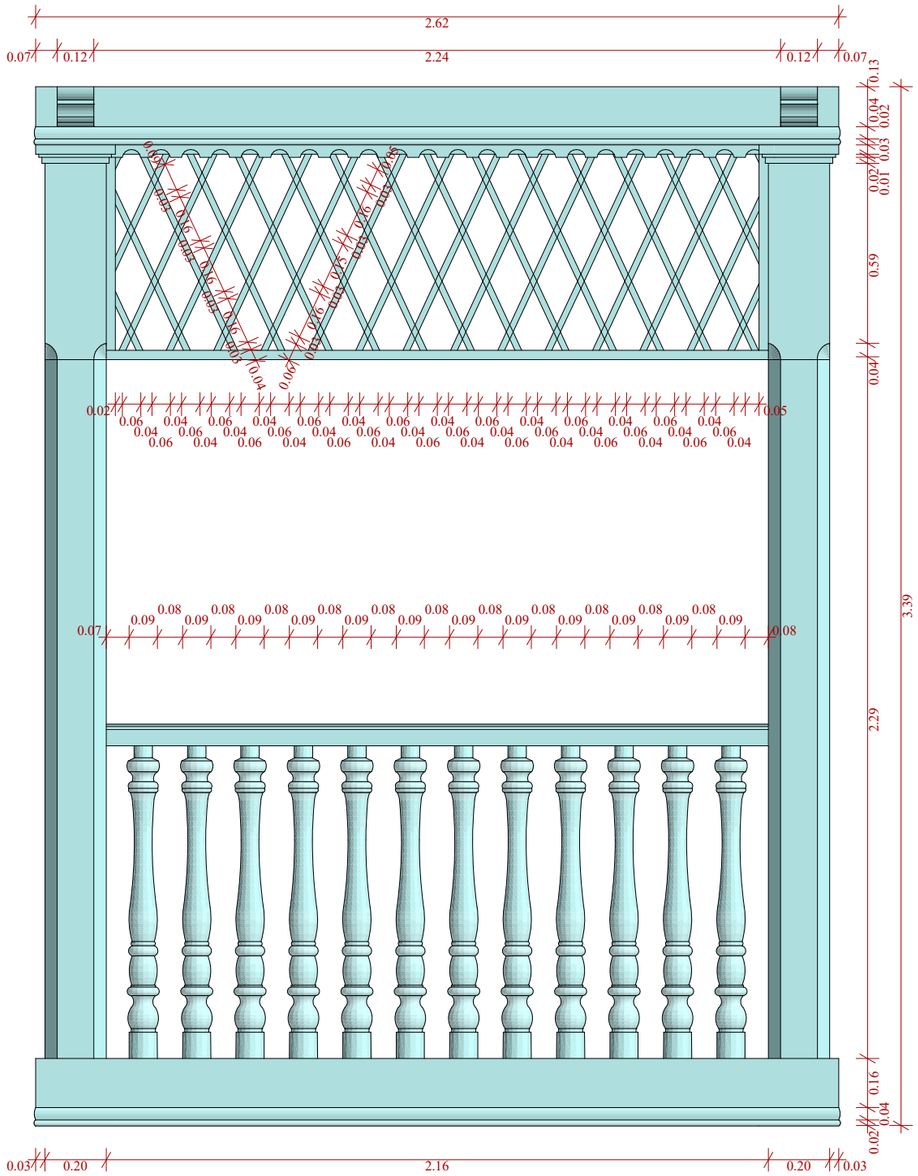

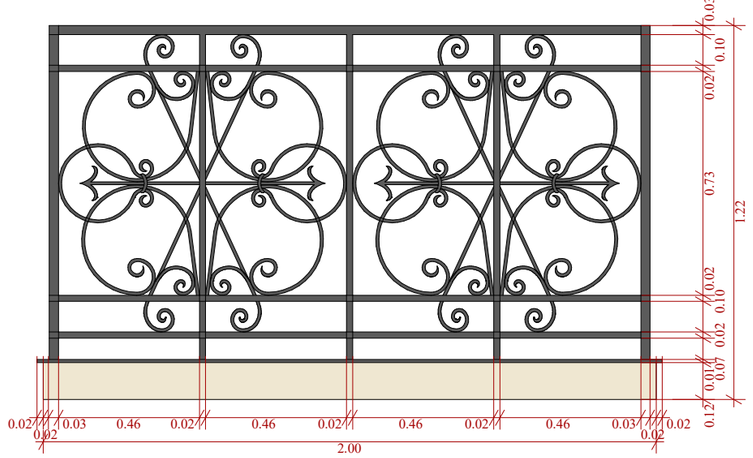

ობიექტის მისამართი

ძ. ობოლისი, ჟუჩა აბრამიანი, № 16,
ჟუჩა ხანძთელი
(ყოფ. მიასნიკოვი) №26/14

ს.კ. 01.18.03.048.035

ზუნქციური დანიშნულება

სასტუმრო



ორგანიზაცია

შპს კალაშანი

ს.კ. 405363690

დირექტორი	
ბ. ხუციშვილი	
პრ. ავტორი	
მ. პაპუაშვილი	

ფასადის დეტალები

- საძმიანი დაკავებულობა (სძ)
- თაურქვრის დაკავებულობა (თვ)
- დამხმარე დაკავებულობა (დხ)
- საფარე დაკავებულობა (სვ)
- საცხოვრებელი დაკავებულობა (სც-2)
- სახაწყობო დაკავებულობა (სწ-1)

A - 3	
მასშტაბი	1 : 20
თარიღი	20/07/2020
შეცვ.	

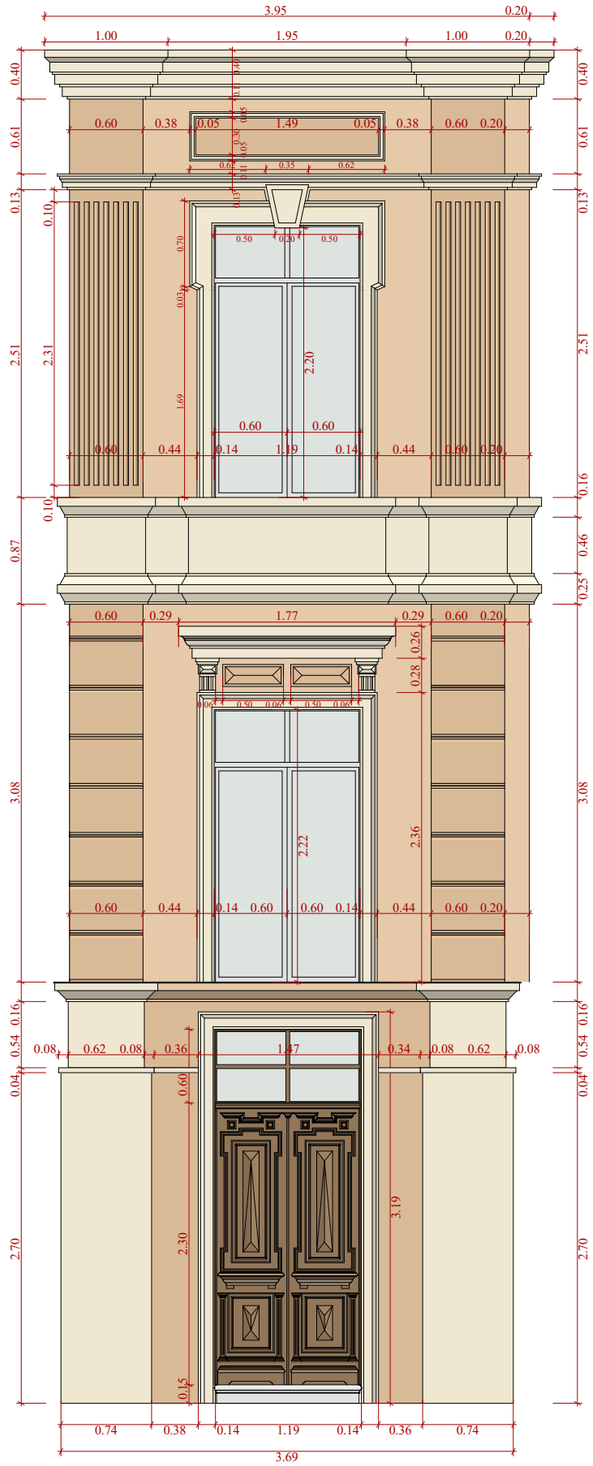

ობიექტის მისამართი

ძ. ობოლისი, ჟუჩა აბოვიანი, № 16,
ჟუჩა ხანძთელი
(ყოფ. მიასნიკოვი) №26/14
ს.კ. 01.18.03.048.035

შენიშვნა

სასტუმრო



ორგანიზაცია

შპს კალაშბანი
ს.კ. 405363690

დირექტორი	
ბ. ხუციშვილი	
პარ. ავტორი	
მ. პაპუკაშვილი	

ფასადის დეტალი

- საძმიანი დაკავებულობა (სძ)
- თაშენების დაკავებულობა (თშ)
- დამხმარე დაკავებულობა (დხ)
- სავაჭრო დაკავებულობა (სვ)
- საცხოვრებელი დაკავებულობა (სც-2)
- სასაწყობო დაკავებულობა (სწ-1)

A - 3	
მასშტაბი	1 : 50
თარიღი	20/07/2020
შეცვ.	