ქალაქ თბილისის მუნიციპალიტეტის საჯარო სამართლის იურიდიული პირი

ქალაქ თბილისის მუნიციპალიტეტის ტრანსპორტის განვითარების სააგენტო

წერილის ნომერი: **16-01201362028**
თარიღი: **15/05/2020**
პინი: **1782**

ადრესატი: პაატა ხეჩუმაშვილი
პირადი ნომერი: 31001008335
მისამართი: დიდი დიღომი მირიან მეფის 103

გადაამოწმეთ: **document.municipal.gov.ge**

ბატონო პაატა,

თქვენი მ/წლის 14 მაისის განცხადებით (მერიაში რეგისტრაციის №19/01201351677-16; 14.05.2020წ.) წარმოდგენილი საგზაო მოძრაობის ორგანიზების სქემა სააგენტოს მიერ შეთანხმებულია.

წარმოდგენილი საგზაო მოძრაობის ორგანიზების სქემა სამსახურის მიერ შეთანხმებულია იმ პირობით რომ ტროტუარების ნაწილი რომელიც მდებარეობს საკადასტრო საზღვრებში დაიტვირთება საჯარო სერვიტუტით.

ამასთან გაცნობებთ, რომ სამუშაოს დასრულების შემდეგ, 30 კალენდარული დღის ვადაში დემონტაჟი უნდა გაუკეთდეს დროებით დამონტაჟებულ საგზაო მოძრაობის ორგანიზების ტექნიკურ საშუალებებს და ქუჩის სავალი ნაწილი მოყვანილი იქნას პირვანდელ მდგომარეობაში.

საგზაო მოძრაობის ორგანიზების სქემა შეთანხმებულია იმ პირობით, რომ საგზაო მოძრაობის ორგანიზების ცვლილების შემთხვევაში სქემა ხელახლა საჭიროებს შეთანხმებას სააგენტოსთან.

შენიშვნა: სსიპ - ტრანსპორტის განვითარების სააგენტოს მიერ შეთანხმებული საგზაო მოძრაობის ორგანიზების სქემები იხილეთ თანდართულ ბმულზე :
https://cloud.tbilisi.gov.ge/index.php/s/YjgY6vjSa156IKX

პატივისცემით,

ვიქტორ წილოსანი

სააგენტოს უფროსი

გამოყენებულია კვალიფიციური ელექტრონული ხელმოწერა/ ელექტრონული შტამპი

საქართველოს შინაგან საქმეთა სამინისტროს
საპატრულო პოლიციის დეპარტამენტი

MINISTRY OF INTERNAL AFFAIRS OF GEORGIA
PATROL POLICE DEPARTMENT

MIA 4 20 01071873

18/05/2020

შპს "პოუერ-გრუპ 2000"-ს დირექტორს შერიფ სადეკ ფაჰიმს
ქ. თბილისი გლდანი მწვანე ქ. N1 კომერციული ფართი N2;
თქვენს 2020 წლის 16 მაისის განცხადებაზე

ასლი: საპატრულო პოლიციის დეპარტამენტის
ქ. თბილისის მთავარი სამმართველოს

საპატრულო პოლიციის დეპარტამენტში განხილულ იქნა თქვენი განცხადება, რომელიც ეხება ქ. თბილისი ლუბლიანას ქუჩა N50 ს/კ 01.13.01.018.174-ის მიმდებარედ შესასვლელ–გამოსასვლელი გზის, სამშენებლო დამცავი ღობის განთავსების და არსებული საგზაო/სატრანსპორტო ინფრასტრუქტურის ნაკადების მიმართულების საგზაო მოძრაობის ორგანიზაციის წარმოდგენილი სქემების შეთანხმებას.

- ვითვალისწინებთ რა, ქ. თბილისის ქ. თბილისის მუნიციპალიტეტის ტრანსპორტის განვითარების სააგენტოს თანხმობას, შსს საპატრულო პოლიციის დეპარტამენტი ითანხმებს (საგზაო მოძრაობის უსაფრთხოების კუთხით) წარმოდგენილ დროებითი და მუდმივი მოძრაობის ორგანიზაციის სქემებს და არ არის წინააღმდეგი მოაწყოთ სამშენებლო დამცავი ღობე შემდეგი პირობების დაცვით:
- სამშენებლო დამცავი ღობე შეიღებოს შავ-თეთრი ან წითელ-თეთრი ზოლებით;
- ქვეითად მოსიარულეთა უსაფრთხოების მიზნით დამცავი ღობის ფარგლებში მოეწყოს ქუჩის სავალი ნაწილის მხრიდან ქვეითად მოსიარულეთა ბილიკი, ღობე გზის სავალი ნაწილის მხრიდან გადაიხუროს და ღამის საათებში განათდეს;
- სამშენებლო ობიექტზე მისასვლელი გზა აღიჭურვოს მოძრაობის რეგულირების ტექნიკური საშუალებებით წარმოდგენილი სქემის შესაბამისად;
- დაცული იქნას გზის სავალი ნაწილის სისაუფთავე, არ დაუშვათ სამშენებლო მასალისა და ტექნიკის გზის სავალ ნაწილზე განთავსება;
- სამუშაოების დასრულებისთანავე მიმდებარე ტერიტორია მოყვანილ იქნას პირვანდელ მდგომარეობაში და დროებითი მოძრაობის რეგულირების ტექნიკურ საშუალებებს გაუკეთდეს დემონტაჟი;
- სამუშაოების დაწყების და დამთავრების შესახებ წინასწარ ეცნობოს შსს საპატრულო პოლიციის დეპარტამენტის სამორიგეო ნაწილს (ტელ: 241-85-04; 241-85-05);

0190, თბილისი, ნოე რამიშვილის ქ. №38
№38, Noe Ramishvili St. 0190, Tbilisi, Georgia
ტელ./Tel.: (+995 032) 2 41 42 42
ფაქსი/Fax: (+995 032) 2 41 85 02
E-mail: patrolinfo@mia.gov.ge

მეორე ადრესატს: გთხოვთ, უზრუნველყოთ კონტროლის დაწესება წერილში მითითებულ პირობების შესრულებაზე და მოძრაობის რეგულირების ტექნიკური საშუალებების განთავსების მდგომარეობაზე. შეუსრულებლობის შემთხვევაში გაატარეთ ზომები საქართველოს ადმინისტრაციულ სამართალდარღვევათა კოდექსის 134 მუხლით გათვალისწინებული მოთხოვნების შესაბამისად.

დანართი: 2 ფაილად.

საპატრულო პოლიციის დეპარტამენტი /
საორგანიზაციო სამმართველო / საგზაო მოძრაობის
ზედამხედველობის განყოფილება
განყოფილების უფროსი
ბარბაქაძე დავით



საგზაო ნიშნები

ნიშნის №	რაოდ.
1.26	6
2.3	1
3.20	2
3.24(20)	4
3.24(40)	3
3.25	1
3.31	1
4.1.2	1
5.19.1	2
5.19.2	2
8.2.1	3

შენიშვნა:

დროებითი სქემა შედგენილია „ოდმ 218.6.014-2014 " და საქართველოს კანონის საგზაო მოძრაობის შესახებ -ის მოთხოვნებით

1. გამაფრთხილებელი ზონის სიგრძე შეადგენს 50მ-ს.
2. განდევნის ბუფერული და სტაბილიზაციის ზონები არ ეწყობა.
3. სამუშაოთა წარმოების ზონის სიგრძეა 30 და 38მ.
4. სამშენებლო ღობის და მისი ქოლგის მოწყობა ხდება ნაკვეთის წითელ ხაზზე, მუნიციპალიტეტის ტერიტორიას არ ვეხებით.
5. ქვეითთა უსაფრთხო მოძრაობა უზრუნველყოფილია საგზაო ნიშნების და მედროშეების დახმარებით.

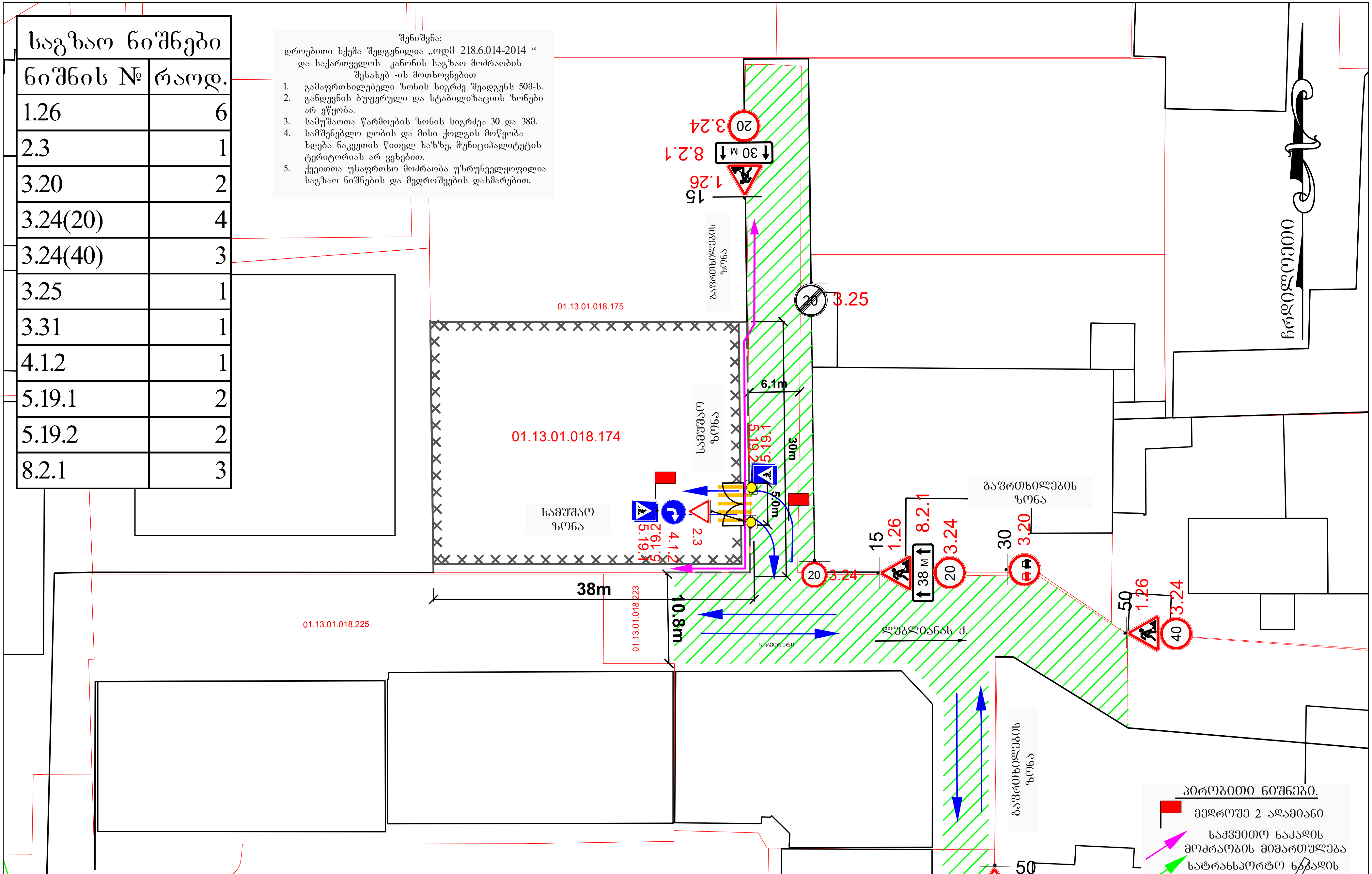

პირობითი ნიშნები.

მედროშე 2 ადამიანი

საქვეითო ნაკადის მოძრაობის მიმართულება

სატრანსპორტო ნაკადის მოძრაობის მიმართულება

სამშენებლო ტექნიკა

ციმციმა 2 - ცალი

ღობის ვერტიკალური მონიშვნა

ღობე

შეასრულა უ. სტურუა

ტელ. 551 37 14 41

შ.პ.ს „პოუერ გრუპ 2000" ქ. თბილისი, ლუბლიანას ქუჩა №50, ნაკვეთზე (ს/კ 01.13.01.018.174) მეოთხე კლასის მრავალბინიანი საცხოვრებელი სახლის მშენებლობა (AR1741071). საგზაო მოძრაობის ორგანიზაციის დროებითი სქემა. საკონტაქტო პიროვნება ბექა კალანდაძე ტელ. 599217707	სამშენებლო ღობის და ტექნიკის საგზაო მოძრაობის ორგანიზაციის დროებითი სქემა
	მ. 1:500

საგზაო ნიშნები	
ნიშნის №	რაოდ.
1.21.2	2
1.21.3	1
1.26	6
2.3	1
3.20	2
3.24(20)	4
3.24(40)	3
3.25	1
3.31	1
4.2.2	1
5.19.1	4
5.19.2	4
8.2.1	3

შენიშვნა:
დროებითი სქემა შედგენილია „ოდმ 218.6.014-2014 “ და საქართველოს კანონის საგზაო მოძრაობის შესახებ -ის მოთხოვნებით

1. გამაფრთხილებელი ზონის სიგრძე შეადგენს 50მ-ს;
2. სამუშაოთა წარმოების ზონის სიგრძეა 38 და 30მ-ს;
3. სამშენებლო ღობის და მისი ქოლგის მოწყობა ხდება ნაკვეთის წითელ ხაზზე, მუნიციპალიტეტის ტერიტორიას არ ვეხებით.
4. ქვეითთა უსაფრთხო მოძრაობა უზრუნველყოფილია საგზაო ნიშნების და მედროშეების დახმარებით.

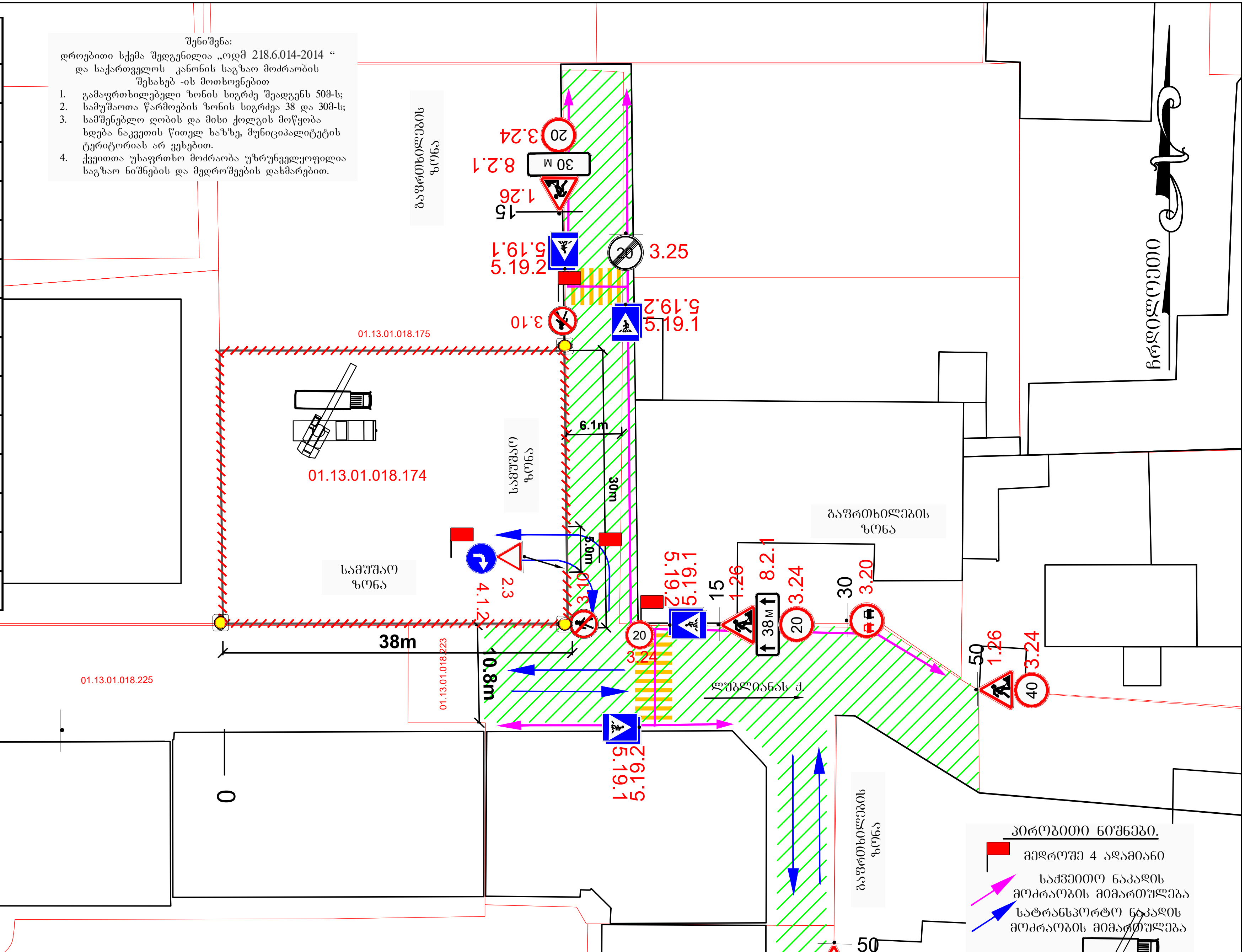

შ.პ.ს „პოუერ გრუპ 2000“ ქ. თბილისი, ლუბლიანას ქუჩა №50, ნაკვეთზე (ს/კ 01.13.01.018.174) მეოთხე კლასის მრავალბინიანი საცხოვრებელი სახლის მშენებლობა (AR1741071).
საკონტაქტო პიროვნება
ბექა კალანდაძე ტელ. 599217707

სამშენებლო ღობის მონტაჟი დემონტაჟი

საგზაო მოძრაობის ორგანიზაციის დროებითი სქემა

მ. 1:500

შეასრულა [signature] უ. სტურუა
ტელ. 551 37 14 41

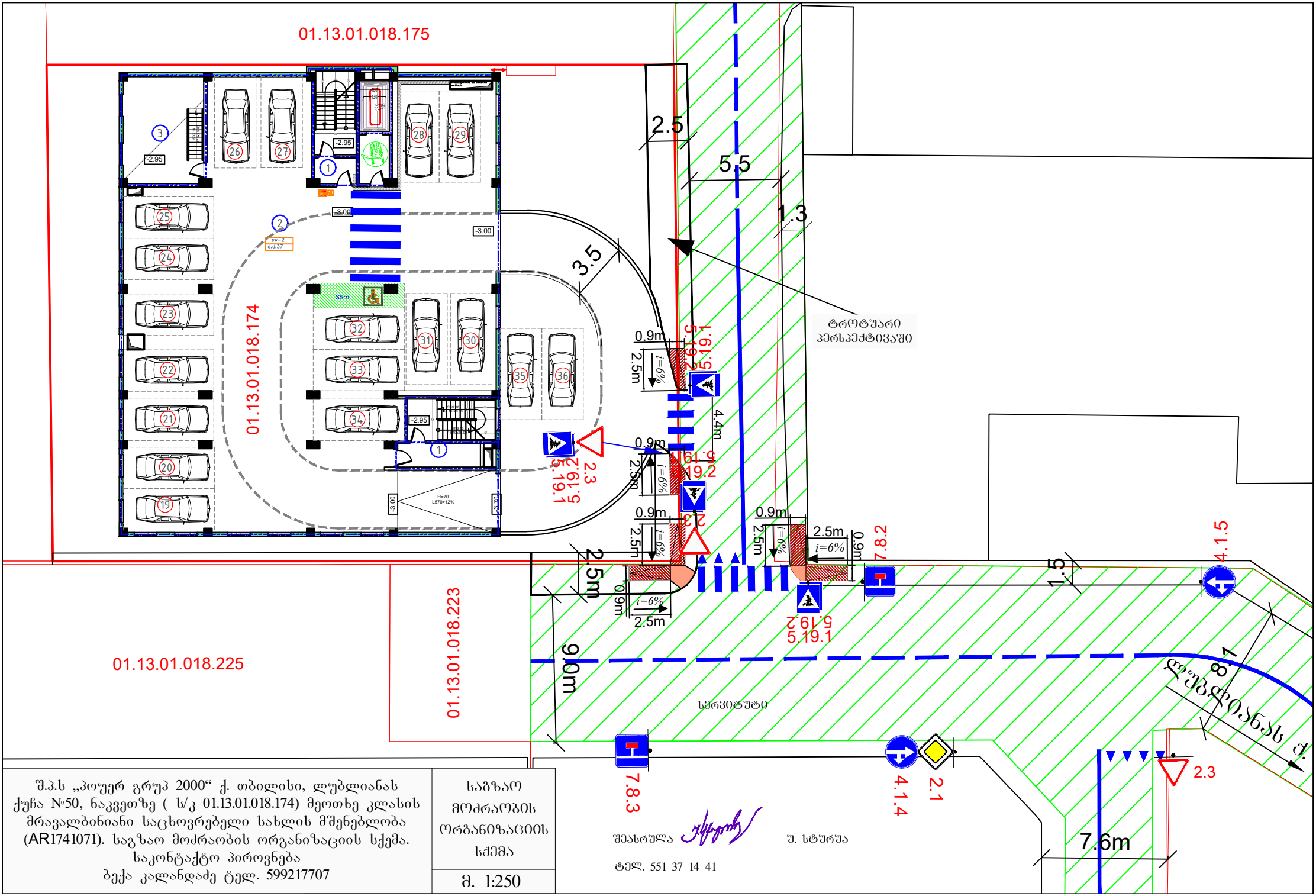

შ.პ.ს „პოუერ გრუპ 2000“ ქ. თბილისი, ლუბლიანას ქუჩა №50, ნაკვეთზე (ს/კ 01.13.01.018.174) მეოთხე კლასის მრავალბინიანი საცხოვრებელი სახლის მშენებლობა (AR1741071). საგზაო მოძრაობის ორგანიზაციის სქემა.
საკონტაქტო პიროვნება
ბექა კალანდაძე ტელ. 599217707

საგზაო მოძრაობის ორგანიზაციის სქემა

მ. 1:250

შეასრულა უ. სტურუა

ტელ. 551 37 14 41