არსებული 2015-მდე
წარმოდგენილია AR1275949 განაცხადზე

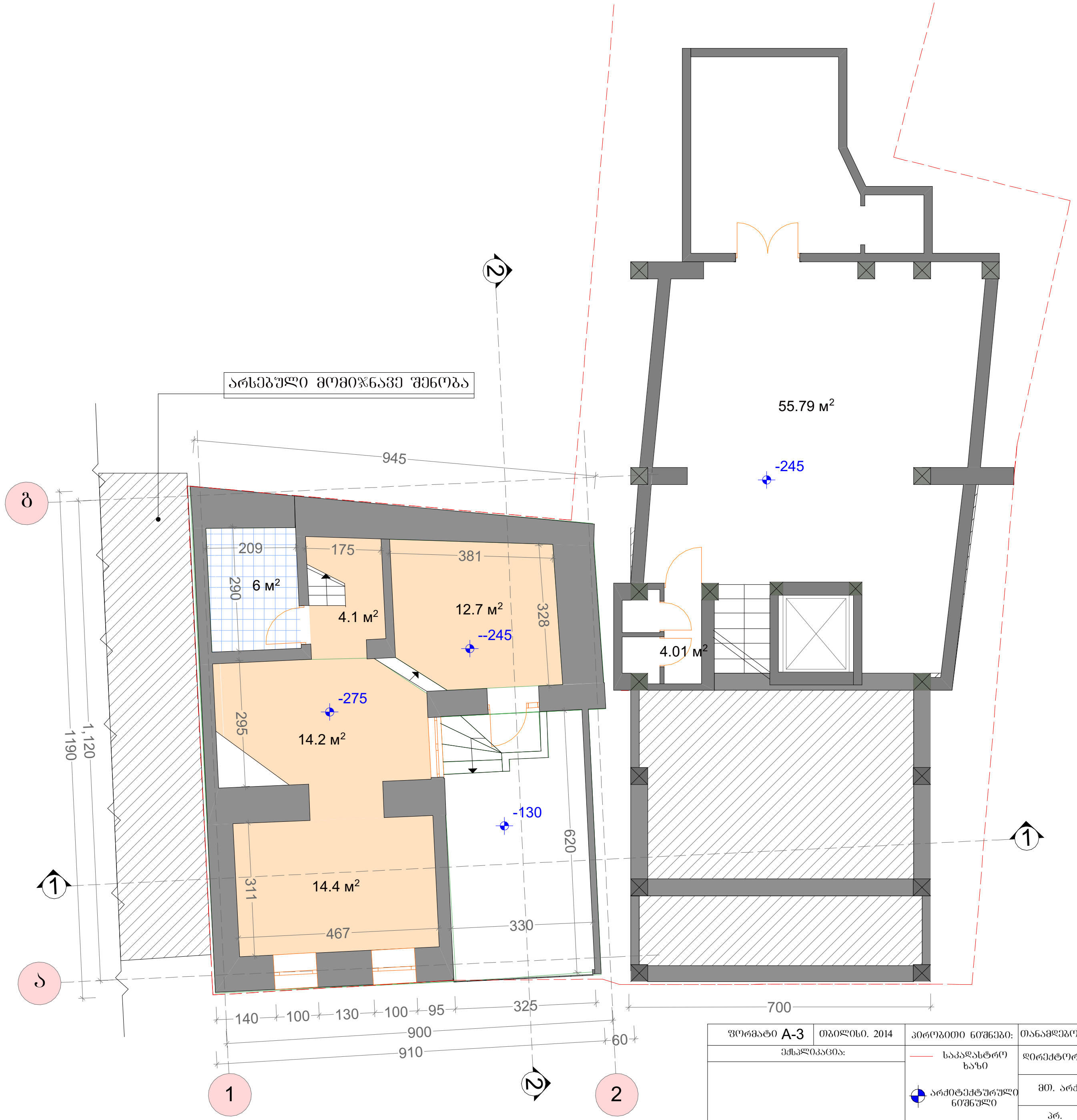

ფორმატი A-3	თბილისი. 2014	პირობითი ნიშნები:	თანამდებობა	გვარი	ხელმოწერა	დამკვეთი:	შ.პ.ს "ლათა N"	
ექსპლიკაცია:		საკადასტრო ხაზი	დირექტორი	ე.პატაშური		მისამართი:	ქ.თბილისი. აბესაძის ქ. № 7 ქ.თბილისი.აბესაძის ქ.(ყოფ.პირველი მაისის)№9	
		არქიტექტურული ნიშნული	მთ. არქ	ბ.ჯოლოხავა		პროექტის სახელწოდება: სასტუმრო ტიპის საცხოვრებელი სახლის შენობა 2/1-ის რეკონსტრუქციის პროექტი		
			პრ. მთ. კონსრტ.	ო.ბახტაძე		მასშტაბი	1:100	გეგმა ნიშნულზე -275 და -245
შენიშვნები:			დამუშავება	ვ.გორგოშიძე		სტადია	პროექტი	არსებული აზომვითი
						ფურცელი		

არსებული 2015-მდე
წარმოდგენილია AR1275949 განაცხადზე



ფორმატი A-3	თბილისი. 2014	პირობითი ნიშნები:	თანამდებობა	გვარი	ხელმოწერა	დამკვეთი:	შ.პ.ს "ლათა N"
ექსპლიკაცია:		საკადასტრო ხაზი	დირექტორი	ე.პატაშური		მისამართი:	ქ.თბილისი. აბესაძის ქ. № 7 ქ.თბილისი.აბესაძის ქ.(ყოფ.პირველი მაისის)№9
		არქიტექტურული ნიშნული	მთ. არქ	ბ.ჯოლოხავა		პროექტის სახელწოდება: სასტუმრო ტიპის საცხოვრებელი სახლის შენობა 2/1-ის რეკონსტრუქციის პროექტი	
			პრ. მთ. კონსრტ.	ო.ბახტაძე		მასშტაბი	1:100 — ბეგმა ნიშნულზე +0.00
შენიშვნები:			დაამუშავა	ვ.გორგოშიძე		სტადია	პროექტი — არსებული აზომვითი
						ფურცელი	

არსებული 2015-მდე
წარმოდგენილია AR1275949 განაცხადზე

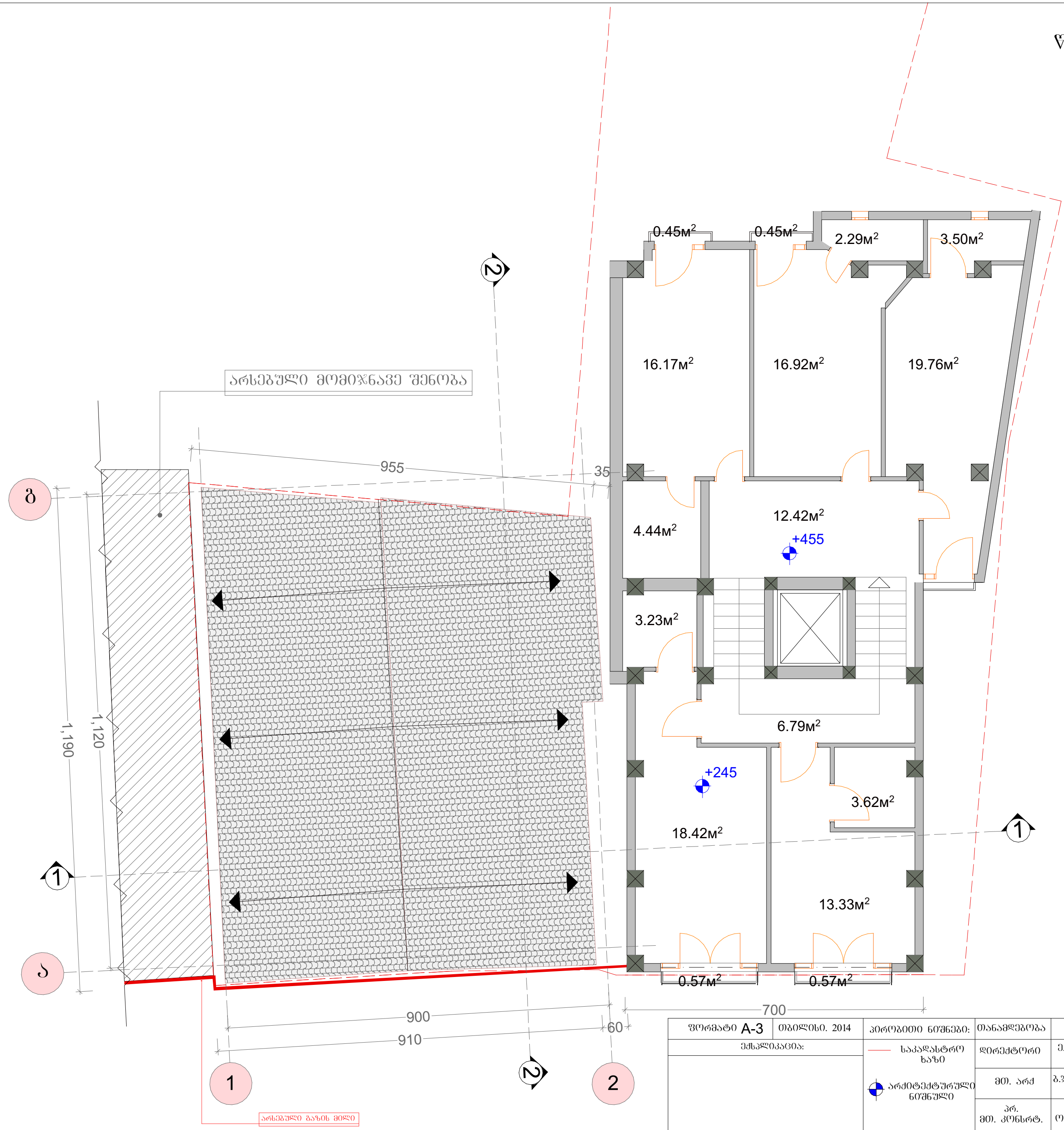

Ф-5

ფორმატი A-3	თბილისი. 2014	პირობითი ნიშნები:	თანამდებობა	გვარი	ხელმოწერა	დამკვეთი:	შ.პ.ს "ლათა N"
ექსპლიკაცია:		საკადასტრო ხაზი	დირექტორი	ე.კატაშური		მისამართი:	ქ.თბილისი. აბესაძის ქ. № 7 ქ.თბილისი.აბესაძის ქ.(ყოფ.პირველი მაისის)№9
		არქიტექტურული ნიშნული	მთ. არქ	გ.ჯოლოხავა		პროექტის სახელწოდება: სასტუმრო ტიპის საცხოვრებელი სახლის შენობა 2/1-ის რეკონსტრუქციის პროექტი	
			პრ. მთ. კონსრტ.	ო.ბახტაძე		მასშტაბი	1:100 · სახურავის გეგმა
შენიშვნები:			დაამუშავა	ვ.გორგოშიძე		სტადია	პროექტი · არსებული აზომვითი
						ფურცელი	

არსებული შეთანხმებული 2015-ში
წარმოდგენილია AR1275949 განაცხადზე

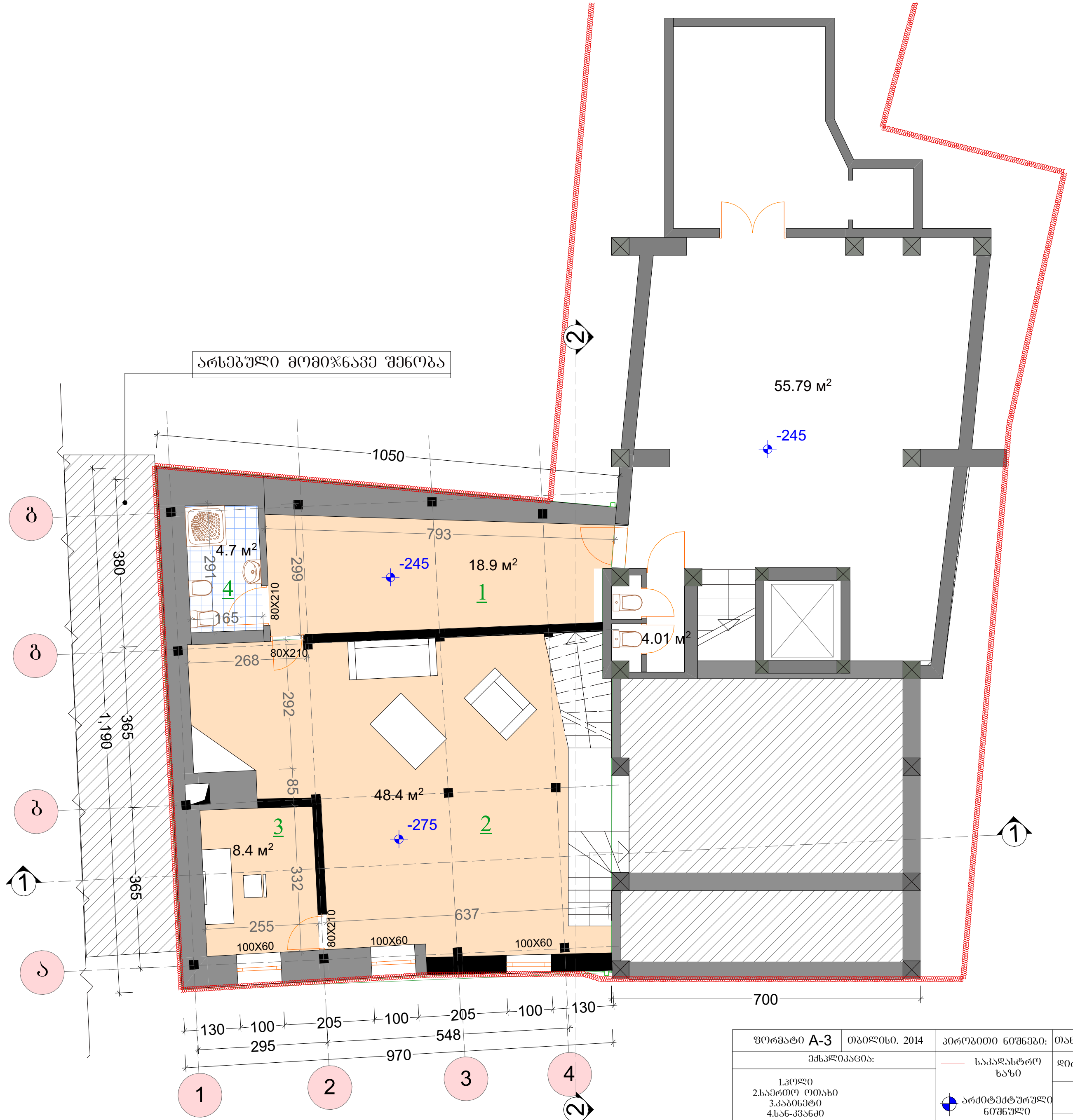

ფორმატი A-3	თბილისი. 2014	პირობითი ნიშნები:	თანამდებობა	გვარი	ხელმოწერა	დამკვეთი:	შ.პ.ს "ლათა N"
ექსპლიკაცია:		საკადასტრო ხაზი	დირექტორი	ე.პატაშური		მისამართი:	ქ.თბილისი. აბესაძის ქ. № 7 ქ.თბილისი.აბესაძის ქ.(ყოფ.პირველი მაისის)№9
1.ჰოლი 2.საერთო ოთახი 3.კაბინეტი 4.სან-კვანძი		არქიტექტურული ნიშნული	მთ. არქ	ბ.ჯოლოხავა		პროექტის სახელწოდება: სასტუმრო ტიპის საცხოვრებელი სახლის შენობა 2/1-ის რეკონსტრუქციის პროექტი	
		არსებული კედელი	პრ. მთ. კონსრტ.	ო.ბახტაძე		მასშტაბი	1:100 / გეგმა ნიშნულზე -245 და -275
შენიშვნები:		საპროექტო კედელი	დაამუშავა	ვ.გორგოშიძე		სტადია	პროექტი / საპროექტო
						ფურცელი	

არსებული შეთანხმებული 2015-ში
წარმოდგენილია AR1275949 განაცხადზე



Φ-6

ფორმატი A-3	თბილისი. 2014	პირობითი ნიშნები:	თანამდებობა	გვარი	ხელმოწერა	დამკვეთი:	შ.პ.ს "ლათა N"	
ექსპლიკაცია:		საკადასტრო ხაზი	დირექტორი	ე.პატაშური		მისამართი:	ქ.თბილისი. აბესაძის ქ. № 7 ქ.თბილისი.აბესაძის ქ.(ყოფ.პირველი მაისის)№9	
1.ჰოლი 2.საძინებელი 3.სან-კვანძი		არქიტექტურული ნიშნული	მთ. არქ	ზ.ჯოლოხავა		პროექტის სახელწოდება: სასტუმრო ტიპის საცხოვრებელი სახლის შენობა 2/1-ის რეკონსტრუქციის პროექტი		
			პრ. მთ. კონსტრ.	ო.ბახტაძე		მასშტაბი	1:100	ვებმა ნიშნულზე +0.00
შენიშვნები:		არსებული კედელი საპროექტო კედელი	დაამუშავა	ვ.გორგოშიძე		სტადია	პროექტი	საპროექტო
						ფურცელი		

არსებული შეთანხმებული 2015-ში
წარმოდგენილია AR1275949 განაცხადზე

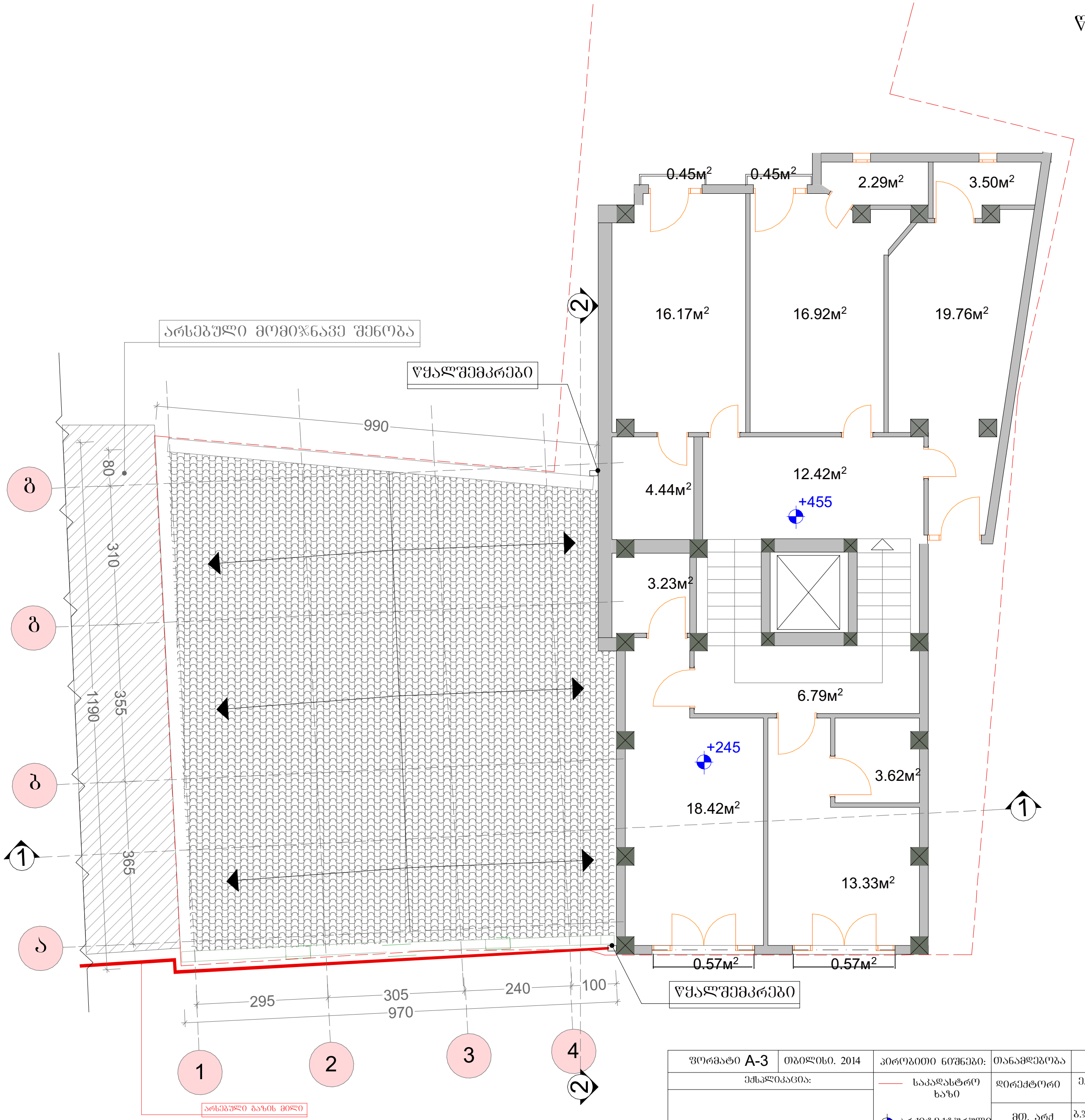

ფორმატი A-3	თბილისი. 2014	პირობითი ნიშნები:	თანამდებობა	გვარი	ხელმოწერა	დამკვეთი:	შ.პ.ს "ლათა N"	
ექსპლიკაცია:		საკადასტრო ხაზი	დირექტორი	ე.პატაშური		მისამართი:	ქ.თბილისი. აბესაძის ქ. № 7 ქ.თბილისი.აბესაძის ქ.(ყოფ.პირველი მაისის)№9	
		არქიტექტურული ნიშნული	მთ. არქ	ბ.ჯოლოხავა		პროექტის სახელწოდება: სასტუმრო ტიპის საცხოვრებელი სახლის შენობა 2/1-ის რეკონსტრუქციის პროექტი		
			პრ. მთ. კონსრტ.	ო.ბახტაძე		მასშტაბი	1:100	სახურავის გეგმა
შენიშვნები:			დაამუშავა	ვ.გორგოშიძე		სტადია	პროექტი	საპროექტო
						ფურცელი		

შიდა აზომვა

მარიანა მამაჯანოვი

ქალაქი თბილისი , ქუჩა გ. აბესაძე , N7 ;
ქალაქი თბილისი , ქუჩა აბესაძე (ყოფ.
პირველი მაისი), N 9

2020წ.

ნახევარსარდაფი

სართულის ჭერის ამოწევის სიმაღლე მიწის ზედაპირიდან არ აღემატება 1.6 მეტრს და შეადგენს 1.2 მეტრს

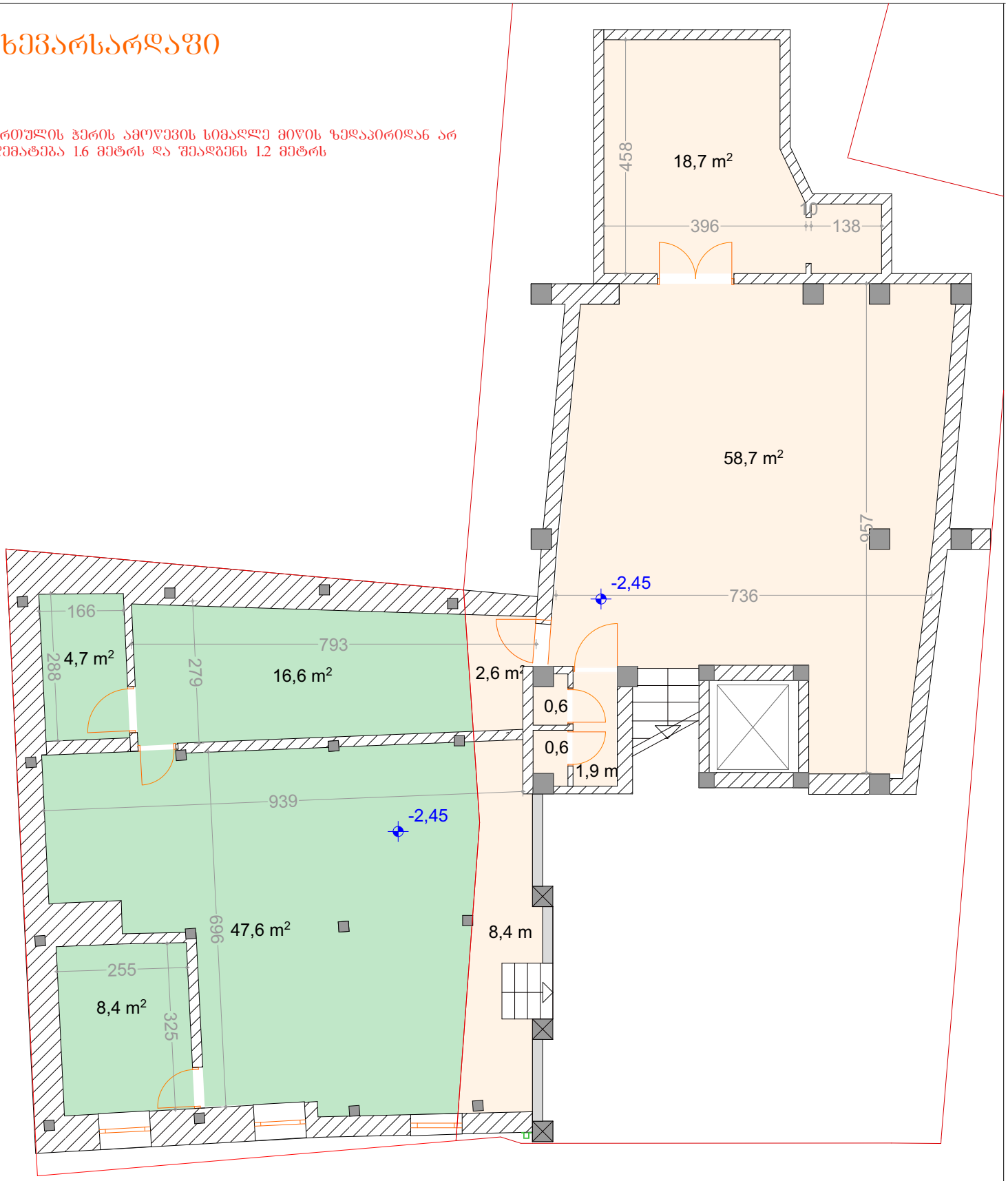

01.18.03.039.048	77.3 კვ.მ
01.18.03.039.049	91.5 კვ.მ

სართულის საერთო შიდა ფართი -168.8 მ²

აზომვა ჩატარდა 29.04.2020წ	შიდა აზომვითი ნახაზი			
დამკვეთი	მარიანა მამაჯანოვი	დირექტორი		ეკატაშვრი
		დახაზა		ზ.ჯოლოხავა
მისამართი	ქალაქი თბილისი , ქუჩა გ. აბესაძე , N7 ; ქალაქი თბილისი , ქუჩა აბესაძე (ყოფ. პირველი მაისი), N 9	აზომვა შესრულა		
		დაინტერესებული პირი		მარიანა მამაჯანოვი

I სართული

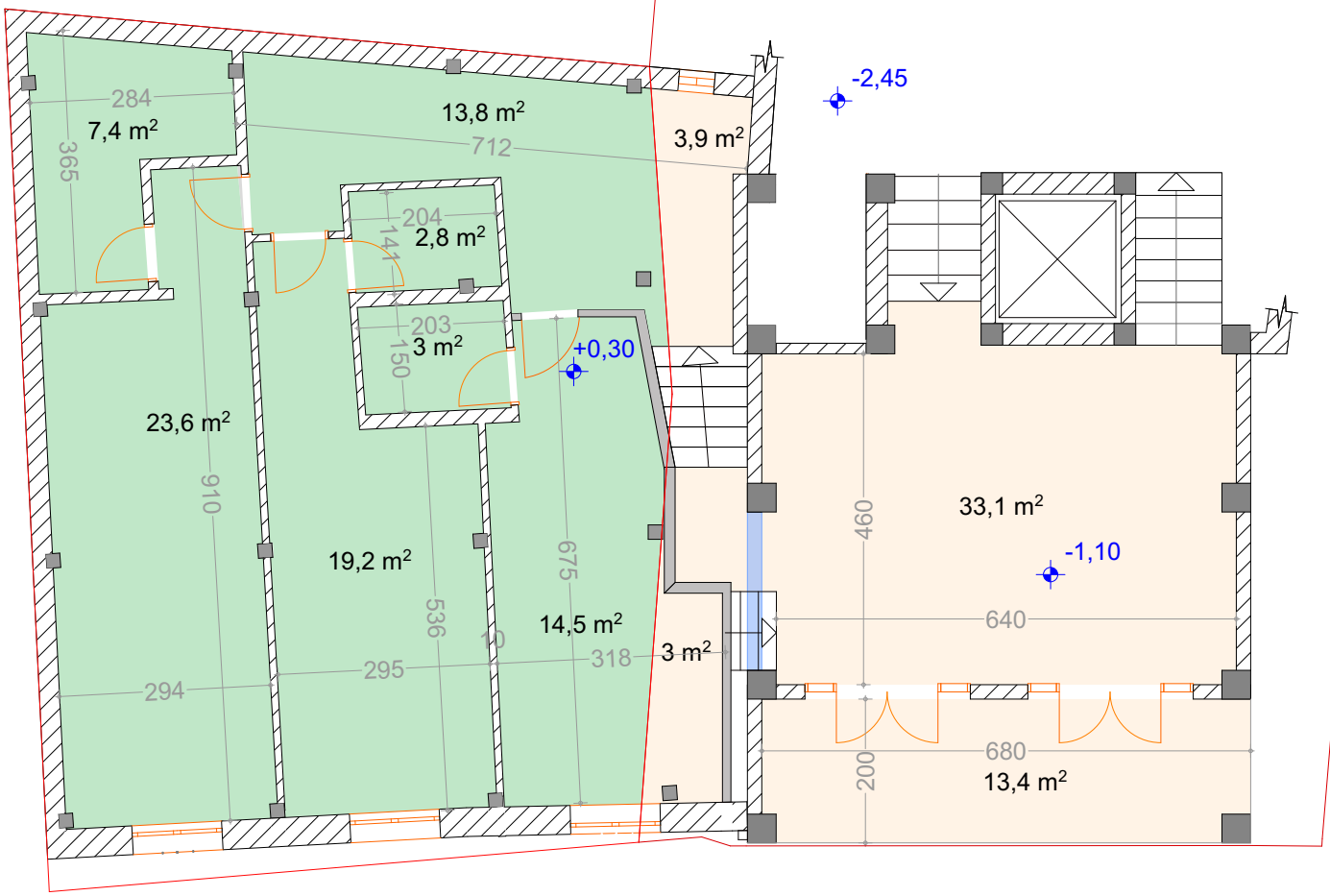

-1,10 ნიშნულზე ლურჯი ფერით მოცემულია ადგილი რომელიც შეივსება ბლოკით და კავშირი გაუქმდება. შესაბამისად 33,1მ² დაიკლებს 31,4მ²-ამდე, როგორც 2020 წლის საპროექტო ნახაზშია

01.18.03.039.048	84.3 კვ.მ
01.18.03.039.049	53.4 კვ.მ

სართულის საერთო შიდა ფართი -137.7 მ²

აზომვა ჩატარდა 29.04.2020წ	შიდა აზომვითი ნახაზი			
დამკვეთი	მარიანა მამაჯანოვი	დირექტორი		ე.პატაშური
		დახაზა		ზ.ჯოლოხავა
მისამართი	ქალაქი თბილისი , ქუჩა გ. აბესაძე , N7 ; ქალაქი თბილისი , ქუჩა აბესაძე (ყოფ. პირველი მაისი), N 9	აზომვა შესრულა		
		დაინტერესებული პირი		მარიანა მამაჯანოვი

II სართული

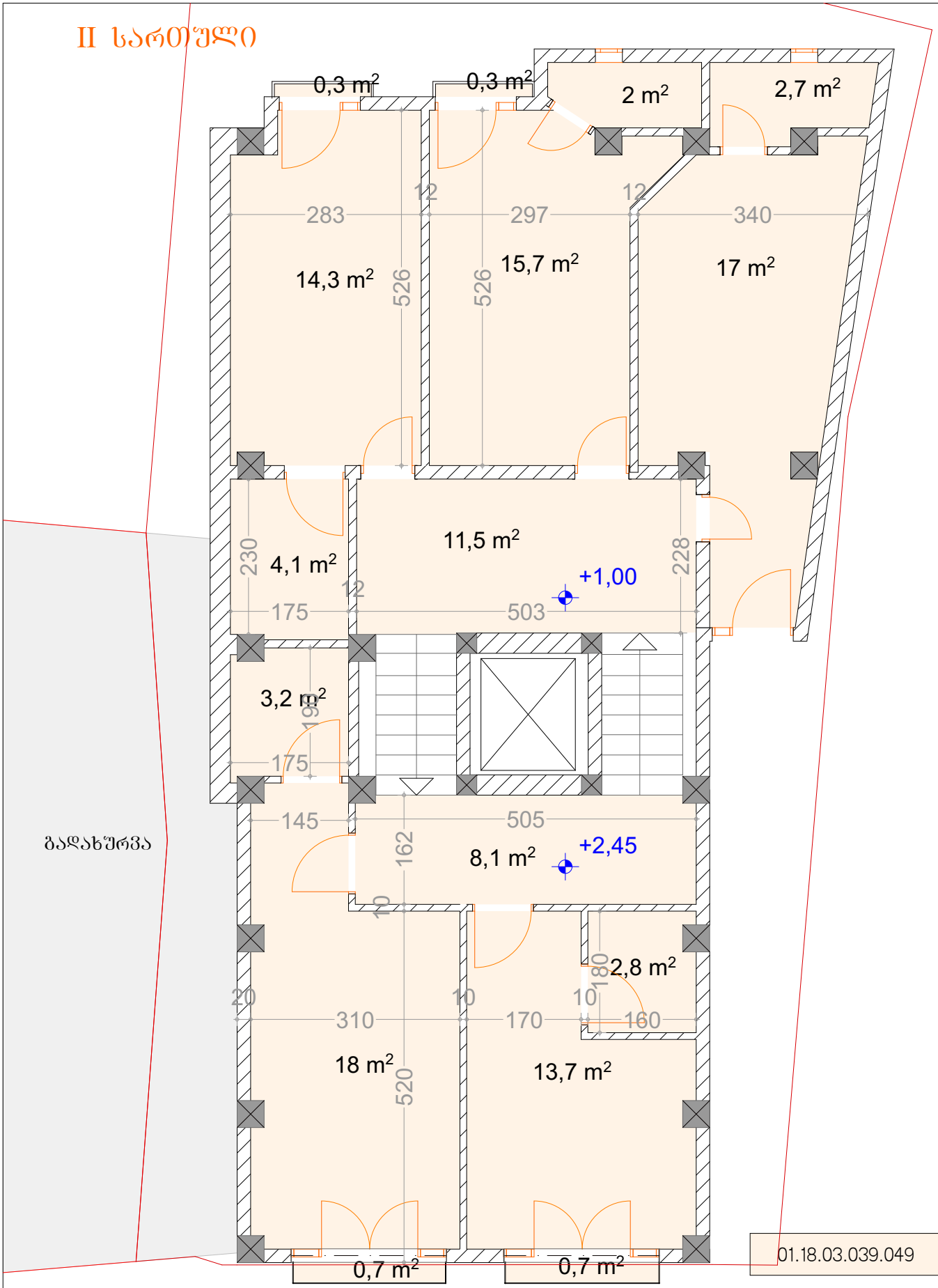

01.18.03.039.049 115.1 კმ.მ

აზომვა ჩატარდა 29.04.2020წ		**შიდა აზომვითი ნახაზი**		
დამკვეთი	მარიანა მამაჯანოვი	დირექტორი		ე.პატაშური
		დახაზა		ზ.ჯოლოხავა
მისამართი	ქალაქი თბილისი , ქუჩა გ. აბესაძე , N7 ; ქალაქი თბილისი , ქუჩა აბესაძე (ყოფ. პირველი მაისი), N 9	აზომვა შესრულა		
		დაინტერესებული პირი		მარიანა მამაჯანოვი

III
სართული

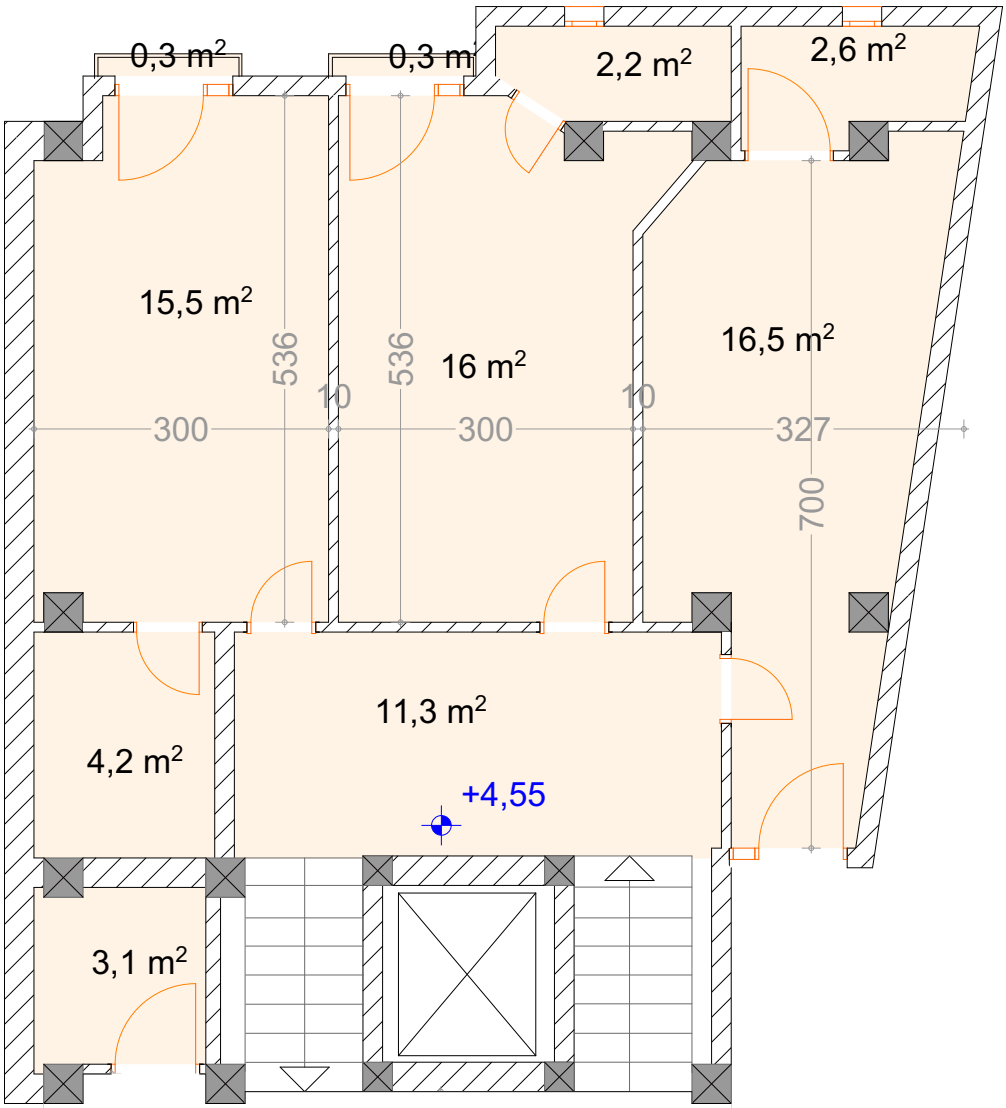

01.18.03.039.049 72.0 კვ.მ

აზომვა ჩატარდა 29.04.2020წ	შიდა აზომვითი ნახაზი			
დამკვეთი	მარიანა მამაჯანოვი	დირექტორი		ე.პატაშური
		დახაზა		ზ.ჯოლოხავა
მისამართი	ქალაქი თბილისი , ქუჩა გ. აბესაძე , N7 ; ქალაქი თბილისი , ქუჩა აბესაძე (ყოფ. პირველი მაისი), N 9	აზომვა შესრულა		
		დაინტერესებული პირი		მარიანა მამაჯანოვი

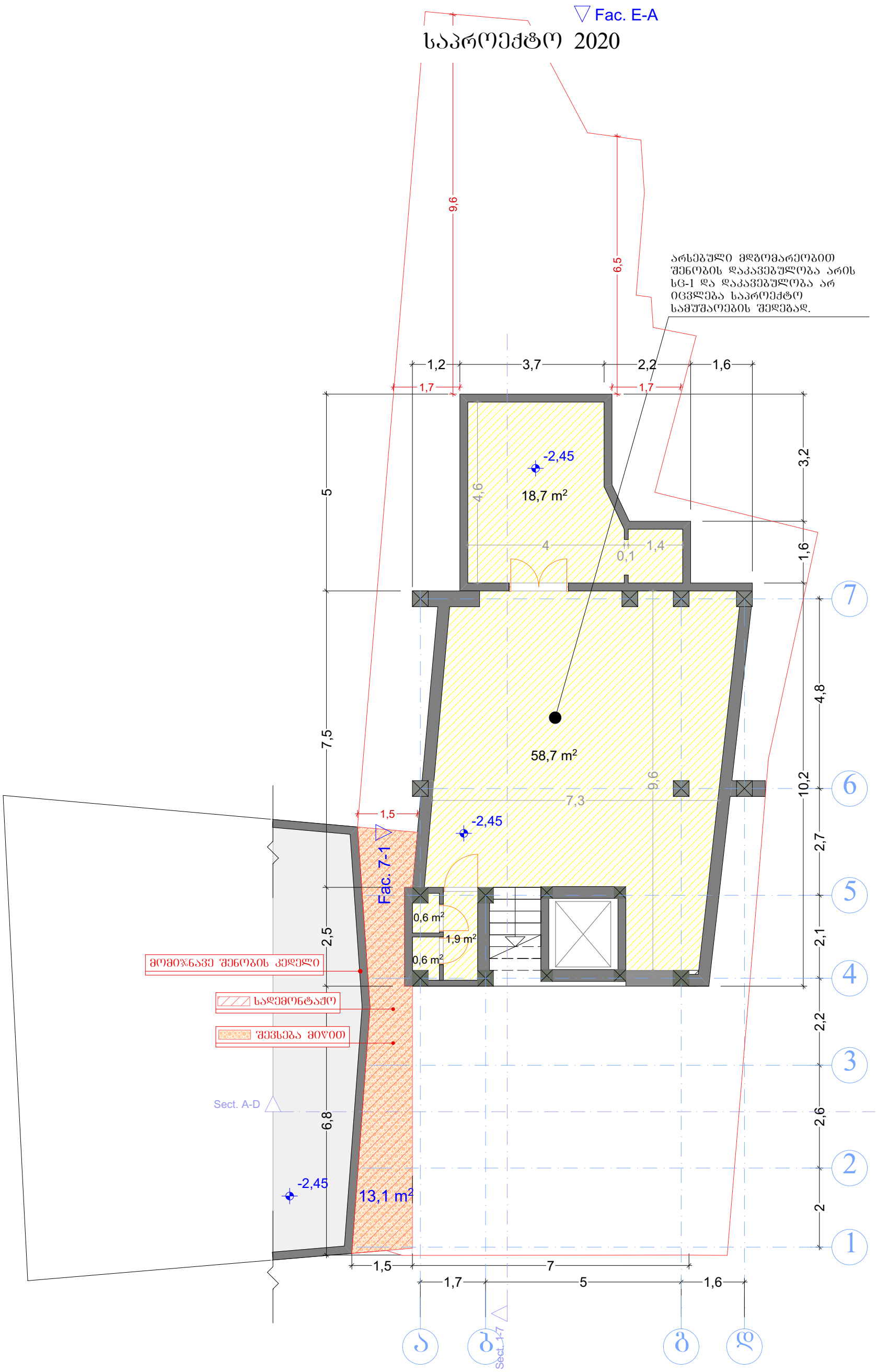

ფორმატი A-3	თბილისი. 2020	პიროგითი ნიშნები:	თანამდებობა	გვარი	ხელმოწერა	დამკვეთი:	მოქ: მარიანა მამაჯანოვი	
ექსპლიკაცია:		საკადასტრო საზღვარი	დირექტორი	ე.პატაშური		მისამართი:	ქალაქი თბილისი, ქუჩა გ. აბესაძე, №7. / ქალაქი თბილისი, ქუჩა აბესაძე (ყოფ. პირველი მაისი), №9	
სართულის ჭერის ამოწევის სიმაღლე მიწის ზედაპირიდან არ აღემატება 1.6 მეტრს და შეადგენს 1.2 მეტრს. წითელი წარწერები საპროექტო სამუშაოებს აღნიშნავს, ხოლო შავი - არსებულ სიტუაციას. სართულის საერთო შიდა ფართი - 80.5 მ²		ჭრილის ხაზი	მთ. არქ	გ.ხომერიკი		პროექტის სახელწოდება: სასტუმრო		
		საპროექტო ნიშნულები	პრ. მთ. კონსრტ.	დ.გვასალია		მასშტაბი	1:100	ნახევარსარდაფი
შენიშვნები:			დაამუშავა	გ.ხომერიკი		სტადია	პროექტი	
		აბსოლიტური ნიშნული				ფურცელი		

საპროექტო 2020

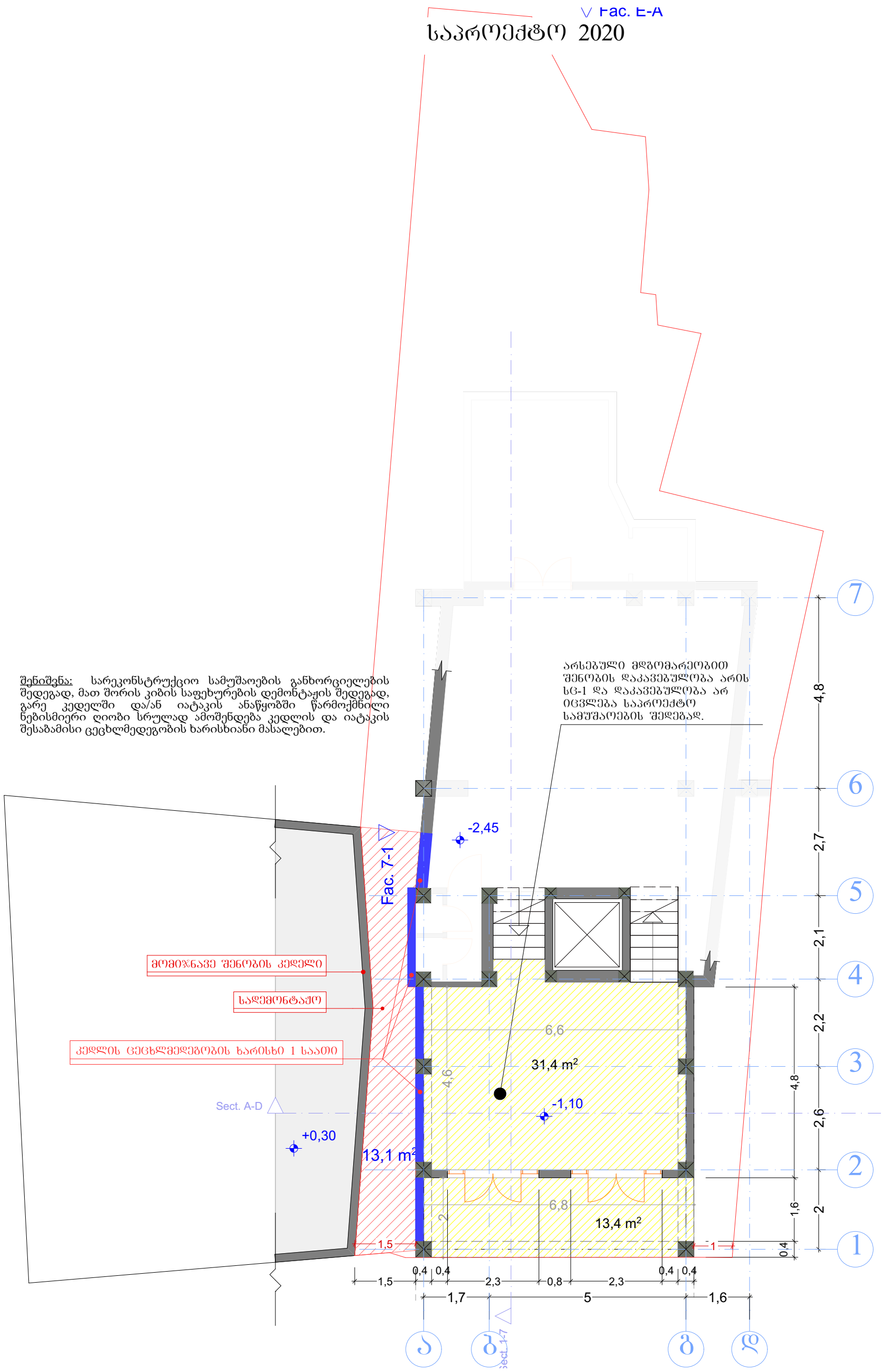

შენიშვნა: სარეკონსტრუქციო სამუშაოების განხორციელების შედეგად, მათ შორის კიბის საფეხურების დემონტაჟის შედეგად, გარე კედელში და/ან იატაკის ანაწყობში წარმოქმნილი ნებისმიერი ღიობი სრულად ამოშენდება კედლის და იატაკის შესაბამისი ცეცხლმედეგობის ხარისხიანი მასალებით.

არსებული მდგომარეობით შენობის დაკავებულობა არის სც-1 და დაკავებულობა არ იცვლება საპროექტო სამუშაოების შედეგად.

მომიჯნავე შენობის კედელი

საძემონტაჟო

კედლის ცეცხლმედეგობის ხარისხი 1 საათი

ფორმატი A-3	თბილისი. 2020	პირობითი ნიშნები:	თანამდებობა	გვარი	ხელმოწერა	დამკვეთი:	მოქ: მარიანა მამაჯანოვი	
ექსპლიკაცია:		საკადასტრო საზღვარი	დირექტორი	ე.პატაშური		მისამართი:	ქალაქი თბილისი, ქუჩა გ. აბესაძე, №7. / ქალაქი თბილისი, ქუჩა აბესაძე (ყოფ. პირველი მაისი), №9	
წითელი წარწერები საპროექტო სამუშაოებს აღნიშნავს, ხოლო შავი - არსებულ სიტუაციას. სართულის საერთო შიდა ფართი - 44.8 მ²		ჭრილის ხაზი	მთ. არქ	გ.ხომერიკი		პროექტის სახელწოდება: სასტუმრო		
		საპროექტო ნიშნულები	პრ. მთ. კონსრტ.	დ.გვასალია		მასშტაბი	1:100	I სართული
შენიშვნები:			დაამუშავა	გ.ხომერიკი		სტადია	პროექტი	
ნახევარსართულის გეგმაზე წარმოდგენილია -2,45 ნიშნული, I სართულის გეგმაზე "ა" ღერძთან ნაწყვეტად ნაჩვენებია ნახევარსართულის სართულის კედელი		აბსოლიტური ნიშნული				ფურცელი		

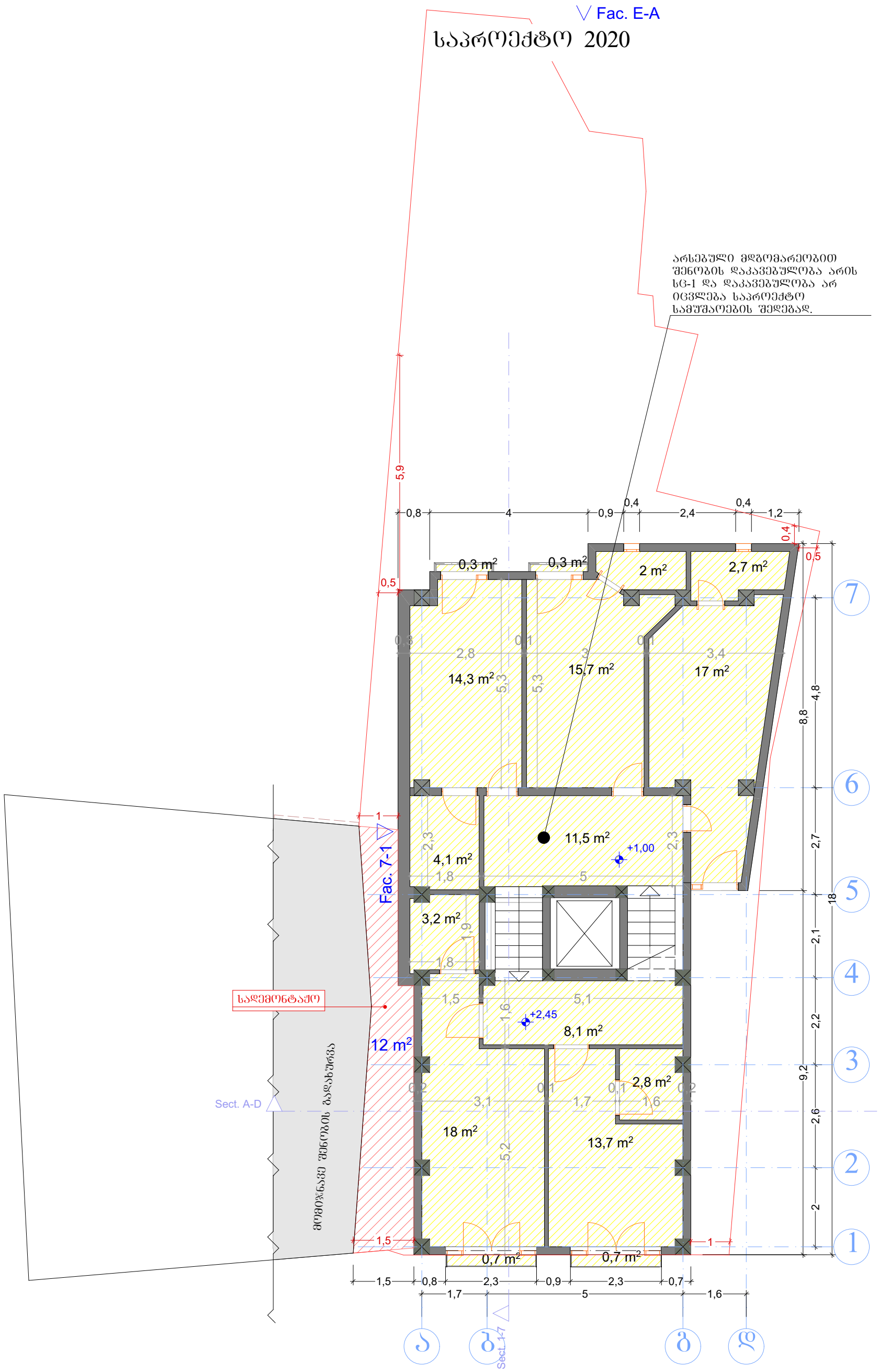

ფორმატი A-3	თბილისი. 2020	პიროზითი ნიშნები:	თანამდებობა	გვარი	ხელმოწერა	დამკვეთი:	მოქ: მარიანა მამაჯანოვი	
ექსპლიკაცია:		საკადასტრო საზღვარი	დირექტორი	ე.პატაშური		მისამართი:	ქალაქი თბილისი, ქუჩა გ. აბესაძე, №7. / ქალაქი თბილისი, ქუჩა აბესაძე (ყოფ. პირველი მაისი), №9	
წითელი ფარფერები საპროექტო სამუშაოებს ადნიშნავს, ხოლო შავი - არსებულ სიტუაციას. სართულის საერთო ფართი - 115.1 მ²		ჭრილის ხაზი	მთ. არქ	გ.ხომერიკი		პროექტის სახელწოდება: სასტუმრო		
შენიშვნები:		საპროექტო ნიშნულები	პრ. მთ. კონსრტ.	დ.ბვასალია		მასშტაბი	1:100	II სართული
		აბსოლიტური ნიშნული	დაამუშავა	გ.ხომერიკი		სტადია	პროექტი	
						ფურცელი		

საპროექტო 2020

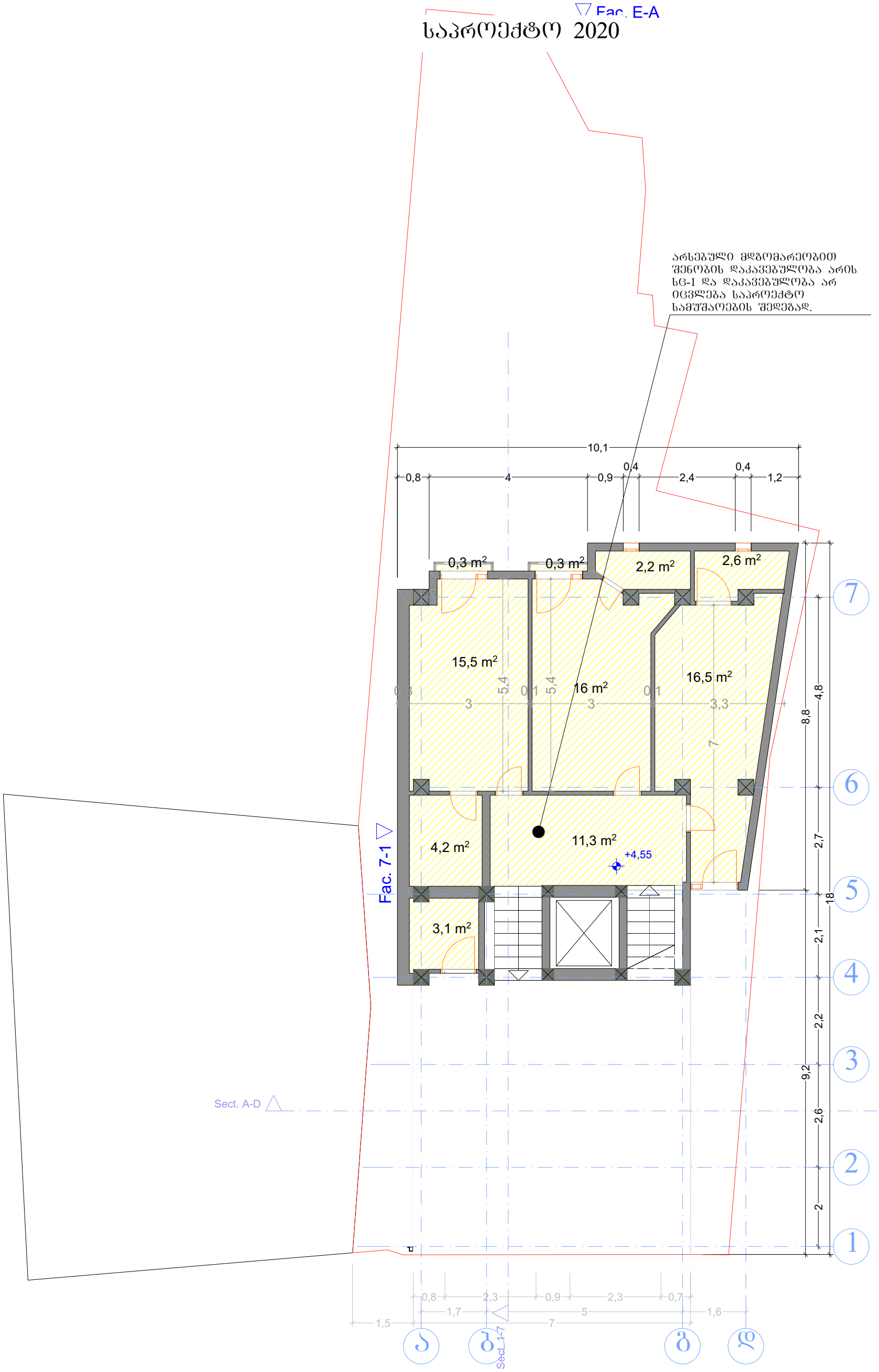

ფორმატი A-3	თბილისი. 2020	პიროგითი ნიშნები:	თანამდებობა	გვარი	ხელმოწერა	დამკვეთი:	მოქ: მარიანა მამაჯანოვი	
ექსპლიკაცია:		საკადასტრო საზღვარი	დირექტორი	ე.პატაშური		მისამართი:	ქალაქი თბილისი, ქუჩა გ. აბესაძე, №7. / ქალაქი თბილისი, ქუჩა აბესაძე (ყოფ. პირველი მაისი), №9	
წითელი წარწერები საპროექტო სამუშაოებს აღნიშნავს, ხოლო შავი - არსებულ სიტუაციას. სართულის საერთო შიდა ფართი - 115.9 მ²		ჭრილის ხაზი	მთ. არქ	გ.ხომერიკი		პროექტის სახელწოდება: სასტუმრო		
		საპროექტო ნიშნულები	პრ. მთ. კონსრტ.	დ.გვასალია		მასშტაბი	1:100	III სართული
შენიშვნები:			დაამუშავა	გ.ხომერიკი		სტადია	პროექტი	
ვინაიდან სადემონტაჟო ნაწილის მცირე ელემენტი საპროექტო შენობაზე მიბჯენილია +5,15 ნიშნულზე (იხ: 2020 საპროექტო ფასადი ა-დ, / 2015 არსებული ფასადი 1-4) წარმოგიდგენთ +4,55 ნიშნულზე გეგმას		აბსოლიტური ნიშნული				ფურცელი		